

Spr 3200/2017



## *Krajský soud v Ústí nad Labem*

# **ROZVRH PRÁCE pro rok 2018**

Dodatek č. 1 – Spr 126/2018 – obchodní, pobočka, správa soudu

<b>Pracovní doba</b>	<b>Pružné měsíční pracovní období</b>					
	<ul style="list-style-type: none"> <li>- pevná část od 08.00 do 14.00 hod.</li> <li>- volitelná část od 06.30 do 18.30 hod.</li> <li>- přestávka na jídlo 30 minut v době od 11.00 do 13.00 hod.</li> <li>- polední přestávka pro chod kancelář: 11.30 až 12.00 hod.</li> </ul>					
	<b>Pondělí, Středa</b>	08.00 – 15.30 hod. (všechny úseky)				
<b>Úřední hodiny (pro vybrané úkony)</b>	<b>Podatelna</b>	<b>Pracoviště Ústí nad Labem</b>			<b>Pracoviště Liberec</b>	
		<i>Pondělí</i>	07.00 – 17.00 hod.		<i>Pondělí</i>	07.00 – 16.45 hod.
		<i>Úterý</i>	07.00 – 15.30 hod.		<i>Úterý</i>	07.00 – 15.15 hod.
		<i>Středa</i>	07.00 – 15.30 hod.		<i>Středa</i>	07.00 – 15.15 hod.
		<i>Čtvrtek</i>	07.00 – 15.30 hod.		<i>Čtvrtek</i>	07.00 – 15.15 hod.
		<i>Pátek</i>	07.00 – 15.30 hod.		<i>Pátek</i>	07.00 – 15.15 hod.
	<b>Pokladna, prodej kolků</b>	<i>Pondělí</i>			08.00 – 17.00 hod.	
		<i>Úterý, Čtvrtek</i>			08.00 – 15.00 hod.	
		<i>Středa</i>			08.00 – 15.30 hod.	
	<b>Nahlížení do sbírky listin Nahlížení do soudních spisů<sup>1 2</sup></b>	<i>Pondělí, Středa</i>			08.00 – 15.30 hod.	
<i>Úterý, Čtvrtek, Pátek</i>			08.00 – 14.00 hod.			
<b>Infocentrum pro</b>	veřejné rejstříky	<i>Pondělí</i>			08.00 – 11.00 hod., 12.00 – 17.00 hod.	
		<i>Úterý, Středa, Čtvrtek</i>			08.00 – 11.00 hod., 12.00 – 15.00 hod.	
		<i>Pátek</i>			08.00 – 11.00 hod., 12.00 – 14.00 hod.	
	ostatní oddělení, insolvenční oddělení	<i>Pondělí</i>			08.00 – 11.00 hod., 12.00 – 17.00 hod.	
		<i>Úterý, Čtvrtek</i>			08.00 – 11.00 hod., 12.00 – 15.00 hod.	
		<i>Středa</i>			08.00 – 11.00 hod., 12.00 – 15.30 hod.	
pobočku KS Liberec	<i>Pátek</i>			08.00 – 11.00 hod., 12.00 – 14.00 hod.		
	<i>Pondělí</i>			08.00 – 11.30 hod., 12.30 – 17.00 hod.		
	<i>Úterý, Čtvrtek</i>			08.00 – 11.30 hod., 12.30 – 15.00 hod.		
	<i>Středa</i>			08.00 – 11.30 hod., 12.30 – 15.30 hod.		
	<i>Pátek</i>			08.00 – 11.30 hod., 12.30 – 14.00 hod.		
<b>Návštěvní dny</b>	<b>u předsedy soudu</b>		po předchozím objednání na sekretariátu (tel. 477 047 256, <a href="mailto:sekretariat@ksoud.unl.justice.cz">sekretariat@ksoud.unl.justice.cz</a> )			
	<b>u místopředsedů na pracovišti Ústí nad Labem:</b>					
	JUDr. Jana Nováková		po předchozím objednání (tel. 477 047 499, <a href="mailto:inovakova@ksoud.unl.justice.cz">inovakova@ksoud.unl.justice.cz</a> )			
	JUDr. Lenka Ceplová		po předchozím objednání na (tel. 477 047 270, <a href="mailto:sekretariat@ksoud.unl.justice.cz">sekretariat@ksoud.unl.justice.cz</a> )			

<sup>1</sup> Nahlížení do spisů na pracovišti pobočky v Liberci v kanceláři číslo 336/3. patro o předchozím objednání na tel. čísle 485 238 212, 485 238 302 nebo e-mailem na adrese [infocentrum@ksoud.lbc.justice.cz](mailto:infocentrum@ksoud.lbc.justice.cz)

<sup>2</sup> Nahlížení do spisů u Krajského soudu v Ústí nad Labem zajišťuje Infocentrum ve svých úředních hodinách po předchozím objednání.

	<b>Mgr. Ondřej Peřich</b>	po předchozím objednání na sekretariátu (tel. 477 047 256, <a href="mailto:sekretariat@ksoud.unl.justice.cz">sekretariat@ksoud.unl.justice.cz</a> )	
	<b>JUDr. Markéta Lehká, Ph.D.</b>	po předchozím objednání na (tel. 477 047 380, <a href="mailto:jrichtrova@ksoud.unl.justice.cz">jrichtrova@ksoud.unl.justice.cz</a> )	
	<b>JUDr. Tomáš Zadražil</b>	po předchozím objednání na sekretariátu (tel. 477 047 256, <a href="mailto:sekretariat@ksoud.unl.justice.cz">sekretariat@ksoud.unl.justice.cz</a> )	
	<b>u místopředsedů na pracovišti Liberec</b>	Středa	13.00 – 15.00 hod.
	<b>u ředitele správy krajského soudu</b>	po předchozím objednání na sekretariátu (tel. 477 047 256, <a href="mailto:sekretariat@ksoud.unl.justice.cz">sekretariat@ksoud.unl.justice.cz</a> )	

<b>Předseda krajského soudu:</b>	<b>Mgr. Luboš Dörfel</b>	
	<i>zástup:</i>	JUDr. Jana Nováková JUDr. Lenka Ceplová JUDr. Tomáš Zadražil Mgr. Ondřej Peřich JUDr. Markéta Lehká, Ph.D.

<b>Místopředsedové krajského soudu:</b>	<b>JUDr. Tomáš Zadražil</b>	- pro úsek obchodní, insolvenční a pro veřejné rejstříky
	<b>JUDr. Jana Nováková</b>	- pro úsek občanskoprávní
	<b>Mgr. Ondřej Peřich</b>	- pro úsek trestní
	<b>JUDr. Markéta Lehká, Ph.D.</b>	- pro úsek správní - řídí a organizuje činnosti na úseku znalců a tlumočnicků
	<b>JUDr. Lenka Ceplová</b>	- pro úsek občanskoprávní, vzdělávací a metodickou činnost - dohled nad Útvarem podatelů a infocenter
	<b>Mgr. Roman Buchal</b>	- pro pobočku v Liberci ve vztahu k úsekům trestnímu, občanskoprávnímu, obchodnímu, správnímu a ve vztahu ke správě soudu pobočky KS v Liberci

<b>Vyřizování stížností:</b>	
<b>Stížnosti dle § 170 písm. a) zák. č. 6/2002 Sb.</b>	<b>Mgr. Luboš Dörfel</b>
<b>Stížnosti ve vztahu k okresním soudům:</b>	
- pro úsek občanskoprávní - pro úsek trestní	<b>JUDr. Lenka Ceplová</b> , místopředsedkyně krajského soudu <b>Mgr. Ondřej Peřich</b> , místopředseda krajského soudu
<b>Stížnosti týkající se pobočky Liberec</b>	<b>Mgr. Roman Buchal</b> , místopředseda krajského soudu
<b>Stížnosti na nevhodné chování nebo narušování důstojnosti řízení předsedou okresního soudu:</b>	<b>JUDr. Lenka Ceplová</b> , místopředsedkyně krajského soudu
<b>Stížnosti a jiná podání fyzických a právnických osob pro úsek obchodní, insolvenční a pro veřejné rejstříky:</b>	<b>JUDr. Tomáš Zadražil</b>
<b>Vyřizování podání v agendě Spr.-žádosti o odškodnění fyzických a právnických osob v agendě INS, K a Cm:</b>	<b>JUDr. Tomáš Zadražil</b>
<b>Stížnosti týkající se zaměstnanců soudu</b>	<b>Ing. Jan Tobiáš</b> , ředitel správy soudu

<b>Vyřizování žádostí:</b>		
<b>Poskytování informací podle zákona o svobodném přístupu k informacím</b>	<b>pracoviště Ústí nad Labem</b>	<b>Mgr. Luboš Dörfel</b> <b>Renata Lejnarová</b>

		<i>Zástup: Mgr. Marcela Trejbalová Jana Okerutová</i>
	<b>pracoviště Liberec</b>	<b>Mgr. Roman Buchal</b> <b>Mgr. Iveta Schöffelová</b> <i>Zástup: Ivana Soldátová Jakub Bláha, DiS.</i>
<b>Tiskový mluvčí</b>	<b>pracoviště Ústí nad Labem</b>	<b>Mgr. Marcela Trejbalová</b> <i>Zástup: Renata Lejnarová</i>
	<b>pracoviště Liberec</b>	<b>Mgr. Karolina Francová</b>

**TRESTNÍ ÚSEK – pracoviště Ústí nad Labem**

Úseková vedoucí: Jiřina Neumanová

Soudní odd.	Věci	Obor a vymezení působnosti	Předseda senátu Zástupce	Členové senátu: Soudce Zástupce Přisedící	Vyšší soudní úřednice Soudní tajemnice Asistent soudce Zástupce	Vedoucí kanceláře Zástupce Přidělení pracovníci
1	T	1) Rozhodování v trestních věcech krajského soudu jako soudu I. stupně, mimo věci s místní příslušností v okresech Česká Lípa, Jablonec n. N., Liberec	<u>Mgr. Jan Michanek</u> <u>Mgr. Roman Felzmann</u> <u>JUDr. Šárka Tampová - stáž</u>	<i>Jaroslava Martínková</i> <i>JUDr. Jaromír Jahoda</i> <i>Helena Vaňková</i> <i>Milan Vajgl</i> <i>Ludmila Moraňová</i> <i>Jiří Fait</i> <i>PaedDr. Jitka Krausová</i> <i>Mgr. Marcela Trbolová</i> <i>Berčíková</i> <i>František Moravec</i> <i>Dana Frantová</i> <i>Bc. Lenka Jaremová</i> <i>Vlastimil Hek</i> <i>Mgr. Tomáš Douša</i>	<u>Vladislav Šišťák<sup>3</sup></u> <u>Jiřina Neumanová<sup>1</sup></u>  Monika Prokešová  Lenka Krtková <sup>4</sup>	<u>Lenka Hajasová</u> <u>Ivana Matýsová PÚ</u> Věra Ladišová PÚ Marie Kozejová PÚ Jitka Vrabcová PÚ Monika Prokešová PÚ Jana Ladišová PÚ Markéta Hypšová PÚ
	Nt	2) Rozhodování o výkonu trestů odnětí svobody, o ochranném opatření, nepatří-li do rejstříku T - ve věcech tohoto oddělení - ve věcech oddělení 48 T 3) Trestní dožádání cizozemských soudů – s výjimkou výsledků prostřednictvím videokonference (§ 58 ZMJS) 4) Rozhodování ve věcech všeobecných rejstříku Nt (nevyjmenovaných) 5) Rozhodování o prodloužení doby trvání odposlechu a záznamu telekomunikačního provozu (§88/4 tr. ř.)				
	Tm	<b><u>SOUD PRO MLÁDEŽ</u></b> 6) Rozhodování v trestních věcech krajského soudu jako soudu I. stupně dle z. č. 218/2003 Sb. mimo věci s místní příslušností v okresech Česká Lípa, Jablonec nad Nisou, Liberec				
	Ntm	7) Rozhodování o ochranném léčení ve věcech dle z.č. 218/2003 Sb. nepatří-li do rejstříku Tm, z obvodu mimo okresů Česká Lípa, Jablonec nad Nisou, Liberec				
2	T	1) Rozhodování v trestních věcech krajského soudu jako soudu I. stupně, mimo věci s místní příslušností v okresech Česká Lípa, Jablonec n. N., Liberec	<u>JUDr. Šárka Tampová - stáž</u> <u>Mgr. Jan Michanek</u> <u>Mgr. Roman Felzmann</u>	<i>PaedDr. Areta Beranová</i> <i>Ing. Ludmila Zdvíhalová</i> <i>Mgr. Jiří Olša</i> <i>Tomáš Vostárek</i> <i>Jana Drexlerová</i> <i>Světlana Trojánková</i> <i>Petr Bárta</i> <i>Jana Konyová</i> <i>Jiří Michalík</i> <i>Jitka Řeháková</i> <i>Bc. Robert Mareš</i> <i>Renata Zvoničková</i>	<u>Jiřina Neumanová<sup>1</sup></u> <u>Vladislav Šišťák<sup>3</sup></u>  Monika Prokešová  Lenka Krtková <sup>4</sup>	<u>Lenka Hajasová</u> <u>Ivana Matýsová PÚ</u> Jitka Vrabcová PÚ Marie Kozejová PÚ Věra Ladišová PÚ Monika Prokešová PÚ Jana Ladišová PÚ Markéta Hypšová PÚ
	Nt	2) Rozhodování o výkonu trestů odnětí svobody, o ochranném opatření, nepatří-li do rejstříku T - ve věcech tohoto oddělení 3) Rozhodování dle z. č. 279/2003 Sb. 4) Rozhodování o prodloužení doby trvání odposlechu a záznamu telekomunikačního provozu (§88/4 tr. ř.)				
	Tm	<b><u>SOUD PRO MLÁDEŽ</u></b> 5) Rozhodování v trestních věcech krajského soudu jako soudu I. stupně dle z. č. 218/2003 Sb., mimo věci				

		s místní příslušností v okresech Česká Lípa, Jablonec n. N., Liberec				
	<i>Nm</i>	<b>6) Rozhodování o ochranném léčení ve věcech dle z. č. 218/2003 Sb., nepatří-li do rejstříku Tm, z obvodu mimo okresů Česká Lípa, Jablonec n. N., Liberec</b>				
3	<i>T</i>	<b>1) Rozhodování v trestních věcech krajského soudu jako soudu I. stupně, mimo věcí s místní příslušností v okresech Česká Lípa, Jablonec n. N., Liberec specializace</b> - finanční a bankovní kriminalita - korupce veřejných činitelů, korupce při veřejných zakázkách, korupce při veřejných soutěžích, korupce při dražbách	<b><u>Kamila Krejcarová</u></b> <b><u>JUDr. Jiří Bednář</u></b> <b><u>Mgr. Ondřej Peřich</u></b>	<b><i>Milan Galenta</i></b> <b><i>Eva Bártová</i></b> <b><i>Otta Hercík</i></b> <b><i>MVDr. Jiří Tichý</i></b> <b><i>Gabriela Rupertová</i></b> <b><i>Milan Klocperk</i></b> <b><i>Mgr. Zdenka Adamcová</i></b> <b><i>Ing. Zdeněk Bezděka</i></b> <b><i>Josef Filip</i></b> <b><i>Marie Jakubcová</i></b> <b><i>Eva Říhová</i></b> <b><i>Mgr. Ing. Martin Kršňák</i></b>	<b><u>Vladislav Šišťík<sup>3</sup></u></b> <b><u>Jiřina Neumanová<sup>1</sup></u></b>  <b>Monika Prokešová</b>  Lenka Krtková <sup>4</sup>	<b><u>Lenka Hajasová</u></b> <b><u>Ivana Matýsová PÚ</u></b> Jitka Vrabcová PÚ Marie Kozejová PÚ Věra Ladišová PÚ Monika Prokešová PÚ Jana Ladišová PÚ Markéta Hypšová PÚ
	<i>Nt</i>	<b>2) Rozhodování o výkonu trestů odnětí svobody, o ochranném opatření, nepatří-li do rejstříku T</b> - ve věcech tohoto oddělení <b>3) Rozhodování dle z. č. 279/2003 Sb.</b> <b>4) Rozhodování o prodloužení doby trvání odposlechu a záznamu telekomunikačního provozu (§88/4 tr. ř.)</b>				
48	<i>T</i>	<b>1) Rozhodování v trestních věcech krajského soudu jako soudu I. stupně, mimo věcí s místní příslušností v okresech Česká Lípa, Jablonec n. N., Liberec</b>  <b>zastaven nápad</b>	<b><u>JUDr. Jana Kurešová</u></b> <b><u>Mgr. Roman Felzmann</u></b> <b><u>JUDr. Šárka Tampová - stáž</u></b>	<b><i>Jaroslava Martinková</i></b> <b><i>JUDr. Jaromír Jahoda</i></b> <b><i>Helena Vaňková</i></b> <b><i>Milan Vajgl</i></b> <b><i>Ludmila Moraňová</i></b> <b><i>Jiří Fait</i></b> <b><i>PaedDr. Jitka Krausová</i></b> <b><i>Mgr. Marcela Trbolová</i></b> <b><i>Berčíková</i></b> <b><i>František Moravec</i></b> <b><i>Dana Frantová</i></b> <b><i>Bc. Lenka Jaremová</i></b> <b><i>Vlastimil Hek</i></b> <b><i>Mgr. Tomáš Douša</i></b>	<b><u>Jiřina Neumanová<sup>1</sup></u></b> <b><u>Vladislav Šišťík<sup>3</sup></u></b>  <b>Monika Prokešová</b>  Lenka Krtková <sup>4</sup>	<b><u>Lenka Hajasová</u></b> <b><u>Ivana Matýsová PÚ</u></b> Věra Ladišová PÚ Marie Kozejová PÚ Jitka Vrabcová PÚ Monika Prokešová PÚ Jana Ladišová PÚ Markéta Hypšová PÚ
	<i>Nt</i>	<b>2) Rozhodování o výkonu trestů odnětí svobody, o ochranném opatření, nepatří-li do rejstříku T</b> - ve věcech tohoto oddělení <b>3) Trestní dožádání cizozemských soudů – s výjimkou výsledků prostřednictvím videokonference (§ 58 ZMJS)</b> <b>4) Rozhodování ve věcech všeobecných rejstříku Nt (nevyjmenovaných)</b> <b>5) Rozhodování o prodloužení doby trvání odposlechu a záznamu telekomunikačního provozu (§88/4 tr. ř.)</b> <b>zastaven nápad</b>				
	<i>Tm</i>	<b><u>SOUD PRO MLÁDEŽ</u></b> <b>6) Rozhodování v trestních věcech krajského soudu jako soudu I. stupně dle z. č. 218/2003 Sb. mimo věcí s místní příslušností v okresech Česká Lípa, Jablonec nad Nisou, Liberec</b> <b>zastaven nápad</b>				

	<i>Ntm</i>	7) Rozhodování o ochranném léčení ve věcech dle z.č. 218/2003 Sb. nepatří-li do rejstříku Tm, z obvodu mimo okresů Česká Lípa, Jablonec nad Nisou, Liberec <b>zastaven nápad</b>				
49	<i>T</i>	1) Rozhodování v trestních věcech krajského soudu jako soudu I. stupně, mimo věci s místní příslušností v okresech Česká Lípa, Jablonec n. N., Liberec Specializace: - korupce veřejných činitelů, korupce při veřejných zakázkách, korupce při veřejných soutěžích, korupce při dražbách	<u>Mgr. Ondřej Peřich</u> <u>Kamila Krejcarová</u> <u>JUDr. Jiří Bednář</u>	<i>Dagmar Škvárová</i> <i>Jana Novotná DiS</i> <i>JUDr. Václav Pokorný</i> <i>Ing. Eva Hajná</i> <i>Dana Jará</i> <i>Jaroslav Hendrych</i> <i>Josef Ajchler</i> <i>Ing. Jan Kerner</i> <i>Doc. Ing. Jiří Lacina, CSc.</i> <i>Zdeněk Laštovka</i> <i>Ing. Vítězslav Vlček, MSc</i> <i>Rudolf Kváč</i>	<u>Vladislav Šišťík<sup>3</sup></u> <u>Jiřina Neumanová<sup>1</sup></u>  <b>Monika Prokešová</b>  <i>Asistentka Mgr. Peřicha</i> <u>Mgr. Radka Poláková</u>  <i>Asistent Mgr. Peřicha</i> <u>Mgr. Bc. Michal Doleček</u>  <i>Asistent Mgr. Peřicha</i> <u>Mgr. Ladislav Drábek</u>  Lenka Krtková <sup>4</sup>	<u>Lenka Hajasová</u> <u>Ivana Matýsová PÚ</u> Jitka Vrabcová PÚ Marie Kozejová PÚ Věra Ladišová PÚ Monika Prokešová PÚ Jana Ladišová PÚ Markéta Hypšová PÚ
	<i>Nt</i>	2) Rozhodování o výkonu trestů odnětí svobody, o ochranném opatření, o obnově řízení - ve věcech tohoto oddělení 3) Rozhodování dle z. č. 279/2003 Sb. 4) Trestní dožádání cizozemských soudů – pouze výslechy prostřednictvím videokonference (§ 58 ZMJŠ) 5) Rozhodování o prodloužení doby trvání odposlechu a záznamu telekomunikačního provozu (§ 88/4 tr.ř.)				
50	<i>T</i>	1) Rozhodování v trestních věcech krajského soudu jako soudu I. stupně, mimo věci s místní příslušností v okresech Česká Lípa, Jablonec n. N., Liberec Specializace: - finanční a bankovní kriminalita	<u>JUDr. Jiří Bednář</u> <u>Mgr. Ondřej Peřich</u> <u>Kamila Krejcarová</u>	<i>Jan Bučina</i> <i>Jiřina Mauleová</i> <i>Bc. Jaroslav Krejsa</i> <i>Daniela Bílková</i> <i>Ivana Březinová</i> <i>Josef Gryč</i> <i>Anna Ferenčíková</i> <i>Bronislava Nedvědová</i> <i>Bc Lada Šišťíková, DiS.</i> <i>Viktor Malinkovič</i> <i>Radka Turzová</i> <i>Mgr. Marie Bečková</i> <i>Jana Chudobová</i>	<u>Jiřina Neumanová<sup>1</sup></u> <u>Vladislav Šišťík<sup>3</sup></u>  <b>Monika Prokešová</b>  Lenka Krtková <sup>4</sup>	<u>Lenka Hajasová</u> <u>Ivana Matýsová PÚ</u> Jitka Vrabcová PÚ Marie Kozejová PÚ Věra Ladišová PÚ Monika Prokešová PÚ Jana Ladišová PÚ Markéta Hypšová PÚ
	<i>Nt</i>	2) Rozhodování o výkonu trestů odnětí svobody, o ochranném opatření, o obnově řízení - ve věcech tohoto oddělení 3) Rozhodování dle z. č. 279/2003 Sb. 4) Rozhodování o prodloužení doby trvání odposlechu a záznamu telekomunikačního provozu (§ 88/4 tr.ř.)				
51	<i>T</i>	1) Rozhodování v trestních věcech krajského soudu jako soudu I. stupně, mimo věci s místní příslušností v okresech Česká Lípa, Jablonec n. N., Liberec	<u>Mgr. Roman Felzmann</u> <u>JUDr. Šárka Tampová - stáž</u> <u>Mgr. Jan Michanek</u>	<i>Bc. Jana Musilová</i> <i>Irena Chvojková</i> <i>Krista Krbcová</i> <i>Mgr. Zdeňka Doleželová</i> <i>Jiřina Ocztošová</i> <i>Bronislava Moravcová</i> <i>Václav Ron</i> <i>Bc. Andrea Altmanová</i> <i>Bc. Zuzana Čániková</i> <i>Tomáš Zíka</i>	<u>Vladislav Šišťík<sup>3</sup></u> <u>Jiřina Neumanová<sup>1</sup></u>  <b>Monika Prokešová</b>  Lenka Krtková <sup>4</sup>	<u>Lenka Hajasová</u> <u>Ivana Matýsová PÚ</u> Jitka Vrabcová PÚ Marie Kozejová PÚ Věra Ladišová PÚ Monika Prokešová PÚ Jana Ladišová PÚ Markéta Hypšová PÚ
	<i>Nt</i>	2) Rozhodování o výkonu trestů odnětí svobody, o ochranném opatření, o obnově řízení - ve věcech tohoto oddělení 3) Rozhodování dle z. č. 279/2003 Sb. 4) Rozhodování o prodloužení doby trvání odposlechu				

		a záznamu telekomunikačního provozu (§ 88/4 tr.ř.)		<b>Mgr. Tomáš Dvořák</b> <b>Bc. Radim Vacík</b> <b>PaedDr. Marie Kindermannová</b> <b>Irena Procházková</b>		
4	To	1) Rozhodování o opravných prostředcích ve stadiu po podání obžaloby ve věcech - nespecializovaných z okresu Teplice, Louny - <u>specializace</u> - korupce veřejných činitelů, korupce při veřejných zakázkách, korupce při veřejných soutěžích, korupce při dražbách ze všech okresů s výjimkou okresů Česká Lípa, Jablonec n. N., Liberec	<b>Mgr. Věra Kloudová</b> <b>JUDr. Naděžda Hájková</b> <b>Mgr. Jan Michanek</b> <b>JUDr. Milan Kohoutek</b> <b>JUDr. Jana Kurešová</b> <b>Mgr. Radek Šnajdr</b> <b>JUDr. Edvín Svoboda</b> <b>Mgr. Josef Havlík</b> <b>Mgr. Tomáš Plha</b> <b>Mgr. Ladislava Šafránková</b> <b>Mgr. Ondřej Peřich</b>	<b>JUDr. Roman Dobeš - stáž</b> Mgr. Blanka Šišová - stáž JUDr. Jiří Kroupa Mgr. Stanislav Řehola – stáž Mgr. Martin Roubalík – stáž Mgr. Iva Dvořáková – stáž Mgr. Martin Parolek – stáž JUDr. Hana Hendrychová – stáž	<b>Jiřina Neumanová<sup>1</sup></b> <b>Vladislav Šišťák<sup>3</sup></b>  <b>Monika Prokešová</b>  Lenka Krtková <sup>4</sup>  <i>Asistentka Mgr. Kloudové</i> <b>JUDr. Lucie Yakut</b>	<b>Leona Richterová</b> <b>Irena Balážová PÚ</b> Hana Bláhová PÚ Lenka Krtková PÚ Jana Kůstková PÚ Kateřina Poláčková PÚ Miroslava Žáková PÚ  Michaela Koubková Monika Radostová
	Nt	2) Rozhodování o odnětí věci a její přikázání jinému soudu ve věcech okresních soudů Teplice, Louny 3) Rozhodování ve sporech o příslušnost, vysloví-li nesouhlas okresních soudů Teplice, Louny 4) Rozhodování o prodloužení doby trvání odposlechu a záznamu telekomunikačního provozu (§ 88/4 tr.ř.)				
	UL	5) Rozhodování o návrzích na určení lhůty dle § 174a z. č. 6/2002 Sb. ve věcech okresních soudů Teplice, Louny				
	To Nt	6) Rozhodování v přípravném řízení o stížnostech ve věcech okresních soudů Ústí nad Labem, Děčín, Chomutov a Litoměřice				
	Tmo	<b>SOUD PRO MLÁDEŽ - odvolací:</b> 7) Rozhodování v přípravném řízení o stížnostech dle z. č. 218/2003 Sb. z obvodu mimo okresů Česká Lípa, Jablonec n. N., Liberec				
5	To	1) Rozhodování o opravných prostředcích ve stadiu po podání obžaloby ve věcech nespecializovaných z okresních soudů Most, Chomutov – 1. až 5. věc z každé desítky napadlých věcí	<b>JUDr. Milan Kohoutek</b> <b>JUDr. Jana Kurešová</b> <b>Mgr. Radek Šnajdr</b> <b>JUDr. Edvín Svoboda</b> <b>Mgr. Josef Havlík</b> <b>Mgr. Tomáš Plha</b> <b>Mgr. Ladislava Šafránková</b> <b>Mgr. Věra Kloudová</b> <b>JUDr. Naděžda Hájková</b> <b>Mgr. Ondřej Peřich</b>	<b>Mgr. Blanka Šišová - stáž</b> JUDr. Jiří Kroupa Mgr. Stanislav Řehola – stáž Mgr. Martin Roubalík – stáž JUDr. Roman Dobeš - stáž Mgr. Iva Dvořáková – stáž Mgr. Martin Parolek – stáž JUDr. Hana Hendrychová – stáž	<b>Vladislav Šišťák<sup>3</sup></b> <b>Jiřina Neumanová<sup>1</sup></b>  <b>Monika Prokešová</b>  Lenka Krtková <sup>4</sup>	<b>Leona Richterová</b> <b>Irena Balážová PÚ</b> Hana Bláhová PÚ Lenka Krtková PÚ Jana Kůstková PÚ Kateřina Poláčková PÚ Miroslava Žáková PÚ  Michaela Koubková Monika Radostová
	To, Nt	2) Rozhodování v přípravném řízení o stížnostech ve věcech dopravních nehod z obvodu mimo okresů Česká Lípa, Jablonec n. N., Liberec,				
	Nt	3) Rozhodování o odnětí věci a její přikázání jinému soudu ve věcech okresních soudů Chomutov, Most 4) Rozhodování ve sporech o příslušnost, vysloví-li nesouhlas okresní soudy Chomutov, Most				



	UL	5) Rozhodování o prodloužení doby trvání odposlechu a záznamu telekomunikačního provozu (§ 88/4 tr.ř.)				
	To	6) Rozhodování o návrzích na určení lhůty dle § 174a z. č. 6/2002 Sb. ve věcech okresních soudů Chomutov, Most				
	Nt	7) Rozhodování v přípravném řízení o stížnostech ve věcech nespécializovaných Okresního soudu Teplice				
	Tmo	<b>SOUK PRO MLÁDEŽ - odvolací:</b> 8) Rozhodování o opravných prostředcích ve stadiu po podání obžaloby dle z. č. 218/2003 Sb. z celého obvodu mimo věci okresních soudů Česká Lípa, Jablonec n. N., Liberec				
	Rodo	9) Rozhodování o opravných prostředcích (Rodo), místní příslušnosti, vyloučení soudců (Nt) ve věcech dle hlavy III. z. č. 218/2003 Sb. z celého obvodu Ústeckého kraje				
	Ntm	10) Rozhodování ve věcech mladistvých o odnětí věci a její příkazání jinému okresnímu soudu, ve sporech o příslušnost, o vrácení lhůty k podání opravného prostředku				
6	To	1) Rozhodování o opravných prostředcích ve stadiu po podání obžaloby ve věcech - <u>specializace</u> - dopravních nehod do právní moci rozhodnutí z obvodu mimo okresů Česká Lípa, Jablonec n. N., Liberec, - nespécializovaných z okresu Ústí n. L. - nespécializovaných z okresu Chomutov - 6. až 10. věc z každé desítky napadlých věcí,	<u>JUDr. Edvin Svoboda</u> <u>Mgr. Josef Havlík</u> <u>Mgr. Tomáš Plha</u> <u>Mgr. Ladislava Šafránková</u> <u>Mgr. Věra Kloudová</u> <u>JUDr. Naděžda Hájková</u> <u>JUDr. Milan Kohoutek</u> <u>JUDr. Jana Kurešová</u>	<u>JUDr. Jiří Kroupa</u> <u>Mgr. Stanislav Řehola – stáž</u> Mgr. Martin Roubalík – stáž JUDr. Roman Dobeš - stáž Mgr. Blanka Šišová - stáž Mgr. Iva Dvořáková – stáž Mgr. Martin Parolek – stáž JUDr. Hana Hendrychová – stáž	<u>Jiřina Neumanová</u> <sup>1</sup> <u>Vladislav Šišťák</u> <sup>3</sup>  <b>Monika Prokešová</b>  <i>Asistent JUDr. Svobody</i> <u>Mgr. Bc. Martin Šťovíček</u>	<u>Leona Richterová</u> <u>Irena Balážová</u> PÚ <u>Hana Bláhová</u> PÚ <u>Lenka Krtková</u> PÚ <u>Jana Kůstková</u> PÚ <u>Kateřina Poláčková</u> PÚ <u>Miroslava Žáková</u> PÚ
	To	3) Rozhodování v přípravném řízení o stížnostech ve věcech - nespécializovaných Okresního soudu Most - <u>specializace</u> - korupce veřejných činitelů, korupce při veřejných zakázkách, korupce při veřejných soutěžích, korupce při dražbách ze všech okresů s výjimkou okresů Česká Lípa, Jablonec n. N., Liberec	<u>Mgr. Radek Šnajdr</u> <u>Mgr. Ondřej Peřich</u>			
	Nt	4) Rozhodování o odnětí věci a její příkazání jinému soudu ve věcech Okresního soudu Ústí n. L. 5) Rozhodování ve sporech o příslušnost, vysloví-li nesouhlas Okresní soud Ústí n. L. 6) Rozhodování o prodloužení doby trvání odposlechu a záznamu telekomunikačního provozu (§ 88/4 tr.ř.)				
	UL	7) Rozhodování o návrzích na určení lhůty dle § 174a z. č. 6/2002 Sb. ve věcech Okresního soudu Ústí n. L.				
					Lenka Krtková <sup>4</sup>	Michaela Koubková Monika Radostová

7	<i>To</i>	1) Rozhodování o opravných prostředcích ve stadiu po podání obžaloby ve věcech nespécializovaných z okresů Litoměřice, Děčín	<u>Mgr. Tomáš Plha</u> <u>Mgr. Ladislava Šafránková</u> <sup>2</sup>	<u>Mgr. Martin Roubalík - stáž</u> JUDr. Roman Dobeš - stáž Mgr. Blanka Šišová - stáž	<u>Vladislav Šiščík</u> <sup>3</sup> <u>Jiřina Neumanová</u> <sup>1</sup>	<u>Leona Richterová</u> Irena Balážová PÚ Hana Bláhová PÚ
	<i>Nt</i>	2) Rozhodování o odnětí věci a její přikázání jinému soudu ve věcech okresních soudů Litoměřice, Děčín	<u>Mgr. Věra Kloudová</u> <u>JUDr. Naděžda Hájková</u>	JUDr. Jiří Kroupa Mgr. Stanislav Řehola – stáž Iva Dvořáková – stáž	<b>Monika Prokešová</b>	Lenka Krtková PÚ Jana Kústková PÚ
	<i>UL</i>	3) Rozhodování ve sporech o příslušnost, vysloví-li nesouhlas okresní soudy Litoměřice, Děčín	<u>JUDr. Milan Kohoutek</u> <u>JUDr. Jana Kurešová</u>	Mgr. Martin Parolek – stáž JUDr. Hana Hendrychová – stáž	Lenka Krtková <sup>4</sup>	Kateřina Poláčková PÚ Miroslava Žáková PÚ
	<i>To</i>	4) Rozhodování o návrzích na určení lhůty dle § 174a z.č. 6/2002 Sb. ve věcech okresních soudů Litoměřice, Děčín	<u>Mgr. Radek Šnajdr</u> <u>JUDr. Edvin Svoboda</u> <u>Mgr. Josef Havlík</u> <u>Mgr. Ondřej Peřich</u>			Michaela Koubková Monika Radostová
	<i>Nt</i>	5) Rozhodování v přípravném řízení o stížnostech ve věcech nespécializovaných Okresního soudu Louny				
<i>Nt</i>	6) Rozhodování o stížnostech proti rozhodnutí státního zástupce v přípravném řízení o vazbě a ohledně zajištění majetku					
		7) Rozhodování o prodloužení doby trvání odposlechu a záznamu telekomunikačního provozu (§ 88/4 tr.ř.)				
80		<b>Neobsazeno</b>				

<sup>1</sup> Jiřina Neumanová, vyšší soudní úřednice- oprávněná dle § 223 v. k. ř., vede knihu úschov, evidenci zvukových záznamů, vede rejstřík Nt - oddílů Řízení o předání do čl. států EÚ, Vydávací řízení

<sup>2</sup> Mgr. Ladislava Šafránková - oprávněná dle § 223 v. k. ř.

<sup>3</sup> Vladislav Šiščík, vyšší soudní úředník – oprávněný dle § 223 v. k. ř., vede evidenci zvukových záznamů, vede rejstřík Nt - oddílů Řízení o předání do čl. států EÚ, Vydávací řízení, vede abecedně uspořádaný pořadník advokátů dle § 39 odst. 2 tr. ř.

<sup>4</sup> Lenka Krtková, protokolující úřednice – zástup vyšších soudních úředníků a soudních tajemníků v soudních odděleních 1 T, 2 T, 3 T, 4 To, 5 To, 6 To, 7 To, 48 T, 49 T, 50 T a 51 T

Evidenční senát pro úsek:		<u>Předseda evidenčního senátu</u> Člen evidenčního senátu	<u>Odborný referent</u> Referent
<b>Trestní</b>	Evidence rozhodnutí oddělení trestního úseku a rozhodnutí okresních soudů v oblasti jejich působnosti	<u>Mgr. František Boščík</u> <u>Mgr. Jan Michánek</u> JUDr. Eva Drahotová Mgr. Daniel Broukal JUDr. Jana Kurešová Mgr. Josef Havlík Mgr. Radek Šnajdr	Kateřina Sigmundová, DiS.

#### Komentář k Trestnímu úseku:

1. Věci prvostupňové trestní agendy (§ 17 tr. ř., zákon č. 104/2013 Sb. mimo § 87 a násl., § 202 a násl. zákona) jsou přidělovány soudnímu oddělení po započtení věcí přidělených dle pravidla specializace a přednostního přidělení na základě podatelnou soudu vyznačeného termínu podání obžaloby. Do bankovní a finanční kriminality patří § 218, 222, 223, 224, 225, 226, 240, 248, 251, 257, 258 tr. zákoníku, korupce § 329, 330, 331, 332, 333 tr. zákoníku.

Vazební věci prvostupňové jsou přidělovány postupně po jedné počínaje oddělením 1T (s výjimkou věcí přidělených dle pravidla specializace a zastaveného nápadu) – se započtením přidělení dle specializace.

Nevazební prvostupňové věci jsou přidělovány postupně po jedné počínaje oddělením 1T (s výjimkou věcí přidělených dle pravidla specializace a zastavení nápadu) se započtením přidělení specializace.

2. Všichni předsedové senátů trestního úseku krajského soudu zajišťují rozhodování dle § 69 tr. ř. a § 85b odst. 3 a násl. tr. ř. a dle § 87 a násl., § 202 a násl. a § 233 a násl. zákona č. 104/2013 Sb. dle stanoveného plánu služeb a dosažitelnosti. V případech, kdy soudce mající dosažitelnost nemůže rozhodnout (např. kratší nepřítomnost, lékař, nemoc, vyloučení z věci atd.), určí soudce příslušného k rozhodování dle § 69 tr. ř. a § 85b odst. 3 a násl. a dle § 87 a násl., § 202 a násl., § 233 a násl. zákona č. 104/2013 Sb. místopředseda. Během dosažitelnosti rozhoduje každý z předsedů senátu, rozhoduje-li o mladistvém, jako soud pro mládež.  
Do dosažitelnosti spadá též rozhodování o věcech podle z. č. 177/2008 Sb. Rozhodování týkající se obvodů okresních soudů Děčín, Chomutov, Litoměřice, Louny, Teplice, Most, Ústí nad Labem přísluší podle pořadí po jedné věci každému ze soudců zapsaných v rozvrhu práce počínaje soudci senátu 5To, 6To, 4To, 7To, dále pak soudci prvostupňovými. V případě nejasností rozhoduje místopředseda pro trestní úsek krajského soudu.  
Pověření pracovníci: Ivana Tataiová, Lenka Hajasová, Irena Balážová, Monika Prokešová
3. Při střetu specializací je přednost stanovena v pořadí: 1. korupce, 2. doprava, 3. finanční a bankovní kriminalita.
4. Věci T, To již dříve v meritu projednávané krajským soudem projednává při opětovném předložení krajskému soudu senát ve věci již dříve rozhodující. Není-li již soudce, který rozhodoval jako předseda senátu, členem senátu, jemuž by věc takto měla připadnout, rozhodne ji v senátě, jehož je nyní členem. Návrh na povolení obnovy řízení rozhoduje soudce, který rozhodl v I. stupni, i když je již členem jiného prvostupňového senátu. Návrh na uznání a výkon cizozemského rozhodnutí podle § 298 a násl. zákona č. 104/2013 Sb. projedná soudce, který již v téže věci byl činný ve smyslu § 299 odst. 3 ZMJS. Ve sporných případech rozhodne místopředseda.
5. Předsedové senátů organizují práci v jednotlivých senátech tak, aby všichni (předsedové a soudci) měli rovnoměrný prostor pro vyřizování přidělené agendy a na rozhodování se podíleli zásadně stejným dílem. Složení senátu určí vždy předseda senátu ze zbývajících členů soudního oddělení tak, aby bylo rovnoměrné. Složení senátu stanoví předseda senátu z členů oddělení nejpozději v den projednání věci nebo konání neveřejného zasedání. Složení senátu bude evidováno v seznamu vedeném vedoucí kanceláře a k nahlédnutí pod příslušným č. spr. deníku u správy soudu.
6. Členové každého oddělení To se zastupují navzájem.
7. Soudci dočasně přidělení ke krajskému soudu zastupují členy senátu v oddělení odvolací agendy dle pokynů předsedy senátu, do jehož soudního oddělení je stážista přidělen.
8. Vyšší soudní úředníci Jiřina Neumanová a Vladislav Šišťák vedou rejstřík Nt - oddíly Řízení o předání do čl. států EÚ, Vydávací řízení a Všeobecný.
9. Seznam přísedících vede vyšší soudní úřednice Jiřina Neumanová. Přísedící zařazení do jednotlivých oddělení budou zařazováni do senátů k rozhodování v jednotlivých trestních věcech v pořadí, v němž jsou vedeni v Rozvrhu práce. Přihlíženo bude dále k časovým možnostem jednotlivých přísedících, k jejich zdravotnímu stavu, k době zbývajícím do konce jejich funkčního období a k případné odbornosti přísedících. Nebude-li pořadí, vyplývající z Rozvrhu práce při využívání jednotlivých přísedících pro rozhodovací činnost zachováno, poznamená vyšší soudní úřednice do přehledu, který vede, důvody, pro které se tak stalo. Pokud nelze pro překážky na straně přísedících (časová kolize, zdravotní stav, zánik funkčního období apod.) využít žádného z přísedících zařazených do soudního oddělení, lze zařadit do senátu k rozhodování přísedící, zařazené do číselně následujícího soudního oddělení.
10. Při vyloučení soudce nebo senátu z projednávání věci rozhodne o přidělení věci jinému soudci trestní místopředseda soudu s tím, že 1. věc nápadu soudce, jemuž byla věc přidělena, případně tomu soudci, který byl vyloučen a věc mu odňata.
11. V případě, že trestnímu prvostupňovému soudci napadne mimořádně obsáhlá věc čítající více než 10000 stran, pak další obdobně rozsáhlá věc, která by dle rozvrhu práce připadla opět tomuto soudci, bude přidělena soudci následujícímu dle rozvrhu práce.  
Předseda soudu a z jeho pověření místopředseda soudu pro věci trestní mohou, brání-li přidělení věci podle pravidel uvedených v rozvrhu práce zákonné důvody (vyloučení soudce dle § 30 tr. ř.), dlouhodobá nepřítomnost soudce (nemoc, stáž) přidělení věci mimořádné povahy a rozsahu a také k zajištění plynulosti řízení, zejména ve věcech vazebních apod., rozhodnout o přidělení věci jinému soudci či na potřebnou dobu zastavit soudci nápad věcí. Přednostně se věci přidělují zastupujícímu soudci, případně soudci jinému. Takové přidělení věci musí být vždy odůvodněno.
12. O prodloužení doby sledování bankovního účtu nebo účtu u osoby oprávněné k evidenci investičních nástrojů podle zvláštního zákona (§ 8/3 tr.ř.) a rozhodování o prodloužení doby trvání odposlechu a záznamu telekomunikačního provozu (§ 88/4 tr.ř.) rozhodují všichni soudci krajského soudu, a to v pořadí od soudců prvostupňových dle čísla senátu, poté soudci odvolací dle senátů, každý po jedné věci.
13. Ohledně neskončených prvostupňových věcí po soudci, který odchází nebo je postaven mimo výkon funkce, rozhodne o přidělení věci trestní místopředseda tak, že je rovnoměrně rozdělí mezi soudce zbývajících, přičemž zde neplatí zásada zastupujícího soudce.

**OBČANSKOPRÁVNÍ ÚSEK - pracoviště Ústí nad Labem**

Úseková vedoucí: Petra Skřenková

Oddělení (zástup)	Obor a vymezení působnosti	Předseda senátu Samosoudce Zástupce	Členové senátu: Soudce Zástupce	Vyšší soudní úřednice Soudní tajemnice <i>Asistent soudce</i> Zástupce	Vedoucí kanceláře Rejstříková vedoucí Zástupce Přidělení pracovníci
8Co <sup>6</sup> (95Co)	1) Rozhodování o odvolání proti rozhodnutím okresních soudů Ústeckého kraje s výjimkou věcí, které náleží dle specializace do oddělení 13Co, 96Co, 17Co, dále s výjimkou věcí s mezinárodním prvkem a věcí pozůstalostních (dědických)	<b>1. JUDr. Vilém Šetek</b> <b>2. Mgr. Martina Andělová</b> <b>3. JUDr. Lenka Ceplová<sup>2</sup></b>	JUDr. Martin Vích	<b>Eva Čechová, dip. tech.</b> Miroslava Svitáková	<b>Markéta Kubová</b> Petra Skřenková Martin Weber Zuzana Fujerová Bc. Vladimíra Janků Alena Reindlová Eva Petřů Jitka Solničková Jana Láchová Monika Ryněšová Monika Králová Tereza Sulovská Lucie Svátková
8UL	1) Rozhodování o návrzích na určení lhůty k provedení procesního úkonu dle § 174a z. č. 6/2002 Sb. ve věcech občanskoprávních u okresních soudů Ústeckého kraje	<b>JUDr. Lenka Ceplová</b> JUDr. Vilém Šetek	JUDr. Jiří Krahula Mgr. Jiří Vild JUDr. Vilém Šetek	<b>Eva Čechová, dip. tech.</b> Miroslava Svitáková	<b>Gabriela Oulická</b> Petra Skřenková Martin Weber Zuzana Fujerová Bc. Vladimíra Janků Jitka Solničková Alena Reindlová Monika Ryněšová Jana Láchová Eva Petřů Monika Králová Tereza Sulovská Lucie Svátková
8Nc	1) Rozhodování dle § 12, § 16 odst. 1, § 105/3, 4, § 165/2 o.s.ř. a v ostatních věcech všeobecného rejstříku z obvodu okresních soudů Ústeckého kraje s výjimkou věcí, které náleží do oddělení 34 Nc	<b>JUDr. Jana Nováková<sup>7</sup></b> JUDr. Jiří Krahula	Mgr. Martin Pašek Mgr. Jiří Vild JUDr. Vilém Šetek Mgr. Tomáš Hodný	<b>Eva Čechová, dip. tech.</b> Miroslava Svitáková <b>Mgr. Zuzana Pešoutová</b> ( <i>k JUDr. Novákové</i> )	<b>Markéta Kubová</b> Petra Skřenková Martin Weber Monika Králová Zuzana Fujerová Bc. Vladimíra Janků Jitka Solničková Alena Reindlová Monika Ryněšová Jana Láchová Tereza Sulovská Eva Petřů Lucie Svátková

9Co <sup>6</sup> (8Co)	1) Rozhodování o odvolání proti rozhodnutím okresních soudů Ústeckého kraje s výjimkou věcí, které náleží dle specializace do oddělení 13Co, 96Co, 17Co, dále s výjimkou odvolacích věcí s mezinárodním prvkem.	<b><u>1. JUDr. Zdeňka Bitterová</u></b> <b><u>2. JUDr. Ing. Václav Beneš</u></b>	JUDr. Hana Kůrková	<b><u>Eva Čechová, dip. tech.</u></b> Miroslava Svitáková <b><u>Mgr. Ing. Jan Jouza (k JUDr. Bitterové)</u></b> <sup>1</sup>	<b><u>Iveta Kašparová</u></b> <b><u>Jana Láchová</u></b> Zuzana Fujerová Bc. Vladimíra Janků Alena Reindlová Jitka Solničková Monika Rynešová Eva Petřů Monika Králová Tereza Sulovská Martin Weber Lucie Svátková
	2) Rozhodování o odvolání proti rozhodnutím ve věcech pozůstalostních (dědických) okresních soudů Ústeckého kraje	<b><u>JUDr. Zdeňka Bitterová</u></b> <b><u>JUDr. Ing. Václav Beneš</u></b>			
10Co <sup>6</sup> (9Co)	1) Rozhodování o odvolání proti rozhodnutím okresních soudů Ústeckého kraje s výjimkou věcí, které náleží dle specializace do oddělení 13Co, 96Co, 17Co, dále s výjimkou odvolacích věcí pozůstalostních (dědických)	<b><u>1. JUDr. Jiří Brádka</u></b> <b><u>2. JUDr. Lenka Jirglová</u></b>	1. JUDr. Petr Erba 2. Mgr. Vladislava Poradová	<b><u>Eva Čechová, dip. tech.</u></b> Miroslava Svitáková  <b><u>Mgr. Alena Klátová (k JUDr. Brádkovi)</u></b> <b><u>Eva Čechová, dip. tech.</u></b> Miroslava Svitáková	<b><u>Iveta Kašparová</u></b> <b><u>Jana Láchová</u></b> Zuzana Fujerová Bc. Vladimíra Janků Alena Reindlová Jitka Solničková Monika Rynešová Eva Petřů Monika Králová Tereza Sulovská Martin Weber Lucie Svátková
	2) Rozhodování o odvolání proti rozhodnutím okresních soudů Ústeckého kraje ve věcech s mezinárodním prvkem	<b><u>JUDr. Lenka Jirglová</u></b> JUDr. Jiří Brádka			
11Co <sup>6</sup> (10Co)	1) Rozhodování o odvolání proti rozhodnutím okresních soudů Ústeckého kraje s výjimkou věcí, které náleží dle specializace do oddělení 13Co, 96Co, 17Co, dále s výjimkou odvolacích věcí s mezinárodním prvkem a věcí pozůstalostních (dědických)	<b><u>1. JUDr. Zdeňka Jungvirtová</u></b> <b><u>2. JUDr. Ivana Urbanová</u></b>	Mgr. Jana Barcalová Mgr. Petr Slezák – (stáž)	<b><u>Eva Čechová, dip. tech.</u></b> Miroslava Svitáková	<b><u>Dana Peláková</u></b> <b><u>Monika Rynešová</u></b> Jana Láchová Zuzana Fujerová Bc. Vladimíra Janků Alena Reindlová Jitka Solničková Eva Petřů Monika Králová Tereza Sulovská Martin Weber Lucie Svátková
	2) Rozhodování o žalobách podaných dle ust. § 229 o.s.ř. proti rozhodnutím odvolacích senátů 9Co, 10Co, 84Co, rozhodování o žalobách podaných dle ust. § 91a o.s.ř. ve věcech vedených v odděleních 9Co, 10Co, 84Co	Mgr. Jana Barcalová Mgr. Tomáš Hodný Mgr. Lenka Havlíčková			<b><u>Eva Čechová, dip. tech.</u></b> Miroslava Svitáková

					Monika Králová Tereza Sulovská Martin Weber Lucie Svátková
12Co <sup>6</sup> (11Co)	1) Rozhodování o odvolání proti rozhodnutím okresních soudů Ústeckého kraje s výjimkou věcí, které náleží dle specializace do oddělení 13 Co, 96Co, 17 Co, dále s výjimkou odvolacích věcí s mezinárodním prvkem a věcí pozůstalostních (dědických)	<b>1. JUDr. Jiří Krahula</b> <b>2. Mgr. Jiří Vild</b>	JUDr. Lenka Novotná <sup>5</sup> Mgr. Tomáš Hodný <sup>3</sup>	<b>Eva Čechová, dip. tech.</b> Miroslava Svitáková  <b>Mgr. Marek Bříza</b> <b>(k Mgr. Vildovi)</b>	<b>Dana Peláková</b> <b>Monika Rynešová</b> Jana Láchová Zuzana Fujeřová Bc. Vladimíra Janků Alena Reindlová Jitka Solníčková Eva Petřů Monika Králová Tereza Sulovská Martin Weber Lucie Svátková
	2) Rozhodování o žalobách podaných dle ust. § 229 o.s.ř. proti rozhodnutím odvolacích senátů 8Co, 13Co, 14Co, 84Co, 34C ((EC+EPR), rozhodování o žalobách podaných dle ust. § 91a o.s.ř. ve věcech vedených v odděleních 8Co, 14Co, 84Co, 34C (EC+EPR)	<b>Mgr. Tomáš Hodný<sup>3</sup></b> Mgr. Jana Barcalová Mgr. Lenka Havlíčková		<b>Eva Čechová, dip. tech.</b> Miroslava Svitáková	
13Co (96Co)	1) Rozhodování o odvolání proti rozhodnutím okresních soudů Ústeckého kraje ve věcech (řízení) o podpůrných opatřeních a ve věcech svéprávnosti, ve věcech nezvěstnosti a smrti, o přivolení k zásahu do integrity, ve věcech přípustnosti převzetí nebo držení v ústavech, ve věci ochrany proti domácímu násilí, o určení a popření rodičovství, ve věcech osvojení, ve věcech péče soudu o nezletilé a ve věcech opatrovnických; včetně věcí s mezinárodním prvkem a včetně výkonu rozhodnutí podle části druhé hlavy V dílu 2. z.ř.s.	<b>Mgr. Jitka Gruntová<sup>4</sup></b> JUDr. Radka Pleyerová	<b>1. Mgr. Dita Gruntová- Härtigová<sup>4</sup></b> <b>2. JUDr. Jiří Derfl</b> <b>3. Mgr. Lenka Duta (stáž)</b>	<b>Eva Čechová, dip. tech.</b> Miroslava Svitáková	<b>Markéta Kubová</b> <b>Petra Skřenková</b> Monika Králová Eva Petřů Monika Rynešová Jana Láchová Zuzana Fujeřová Bc. Vladimíra Janků Alena Reindlová Jitka Solníčková Tereza Sulovská Martin Weber Lucie Svátková
13Nc	1) Rozhodování dle § 5 a § 453 odst. 2 zák. č. 292/2013 Sb., § 252/5 o.s.ř. ve věcech okresních soudů Ústeckého kraje	<b>Mgr. Jitka Gruntová<sup>4</sup></b> JUDr. Radka Pleyerová	<b>1. Mgr. Dita Gruntová- Härtigová<sup>4</sup></b> <b>2. JUDr. Jiří Derfl</b> <b>3. Mgr. Lenka Duta (stáž)</b>	<b>Eva Čechová, dip. tech.</b> Miroslava Svitáková	<b>Markéta Kubová</b> <b>Petra Skřenková</b> Monika Králová Eva Petřů Monika Rynešová Jana Láchová Zuzana Fujeřová Bc. Vladimíra Janků Alena Reindlová Jitka Solníčková Tereza Sulovská Martin Weber Lucie Svátková
14Co <sup>6</sup>	1) Rozhodování o odvolání proti rozhodnutím okresních soudů Ústeckého kraje s výjimkou věcí, které	<b>1. Mgr. Martin Pašek</b> <b>2. Mgr. Jan Pekáč</b>	Mgr. Lenka Havlíčková	<b>Eva Čechová, dip. tech.</b> Miroslava Svitáková	<b>Gabriela Oulická</b> <b>Petra Skřenková</b>

(12Co)	náleží dle specializace do oddělení 13Co, 96Co, 17Co, dále s výjimkou odvolacích věcí s mezinárodním prvkem a věcí pozůstalostních (dědických)			<b><u>Mgr. Jakub David</u></b> <b><u>(k Mgr. Paškovi)</u></b>	Zuzana Fujerová Bc. Vladimíra Janků Jitka Solníčková Alena Reindlová Monika Rynešová Jana Láchová Eva Petřů Monika Králová Tereza Sulovská Martin Weber Lucie Svátková
	2) Rozhodování o žalobách podaných dle ust. § 229 o.s.ř. proti rozhodnutím odvolacích senátů 11Co, 12Co a 17Co, rozhodování o žalobách podaných dle ust. § 91a o.s.ř. ve věcech vedených v oddělení 11Co, 12Co a 17Co	<b>Mgr. Lenka Havlíčková</b> Mgr. Tomáš Hodný Mgr. Jana Barcalová			
<b>34C</b> <b>34EC</b> <b>34EPR</b>	1) Rozhodování ve věcech, ve kterých krajský soud rozhoduje jako soud I. stupně podle § 9 odst. 2 písm. a) až d) a g) o.s.ř. (ve znění účinném od 1. 1. 2014), dále ve sporech o nárocích na vydání bezdůvodného obohacení získaného na úkor toho, komu svědčí práva podle autorského zákona, včetně rozhodování o návrzích na vydání elektronického platebního rozkazu, ve věcech podle § 9 odst. 10 zák. č. 428/2012 Sb., o majetkovém vyrovnání s církevními a náboženskými společnostmi a o změně některých zákonů (zákon o majetkovém vyrovnání s církvemi a náboženskými společnostmi) v platném znění ve sporech o neplatnost rozhodčí smlouvy a zrušení rozhodčího nálezu podle § 41 zákona č. 216/1994 Sb. účinného od 30. 9. 2017, z obvodu okresních soudů Ústeckého kraje	<b>JUDr. Jiří Derfl</b> Mgr. Tomáš Hodný		<b><u>Eva Čechová, dip. tech.</u></b> Miroslava Svitáková	<b><u>Eva Čechová, dip. tech.</u></b> <b><u>Markéta Kubová</u></b> Jana Láchová Zuzana Fujerová Bc. Vladimíra Janků Alena Reindlová Jitka Solníčková Monika Rynešová Eva Petřů Monika Králová Tereza Sulovská Martin Weber Lucie Svátková
<b>34EC</b> <b>34EPR</b>	2) Rozhodování o žalobách podaných dle ustanovení § 229 o.s.ř. proti rozhodnutím oddělení 90C (EC+EPR)				
<b>34 Nc</b>	3) Rozhodování podle § 74, § 67, § 78, § 39, o.s.ř., podle § 3/2 písm. f) zákona č. 292/2013 Sb. („z.ř.s.“), podle § 18 zákona č. 451/1991 Sb., všeobecná nejasná podání, opravné prostředky proti rozhodnutím soudu I. stupně podané přímo u odvolacího soudu, návrhy na určení lhůty podané u nepříslušného soudu.				
<b>47C</b>	1) Rozhodování ve věcech vyvlastnění podle zák. č. 184/2006 Sb., dle části páté o.s.ř., v nichž rozhodnutí vydal v posledním stupni správní orgán se sídlem v obvodu Ústeckého kraje	<b>Mgr. Pavel Suchý</b> JUDr. Jiří Derfl		<b><u>Eva Čechová, dip. tech.</u></b> Miroslava Svitáková	<b><u>Gabriela Oulická</u></b> <b><u>Petra Skřenková</u></b> Zuzana Fujerová Bc. Vladimíra Janků Jitka Solníčková Alena Reindlová Monika Rynešová Jana Láchová Eva Petřů
	2) Rozhodování ve věcech vkladu práv k nemovitostem dle části páté o.s.ř. s výjimkou věcí, v nichž rozhodnutí vydal v posledním stupni správní orgán se sídlem v obvodu Ústeckého kraje				

					Monika Králová Tereza Sulovská Martin Weber Lucie Svátková
47Nc	Vyřizování žádostí katastrálních úřadů			<b>Eva Čechová, dip. tech.</b> Miroslava Svitáková	
84Co <sup>6</sup> (14Co)	1) Rozhodování o odvolání proti rozhodnutím okresních soudů Ústeckého kraje s výjimkou věcí, které náleží dle specializace do oddělení 13Co, 96Co, 17Co, dále s výjimkou věcí s mezinárodním prvkem	<b>1. Mgr. Radek Pavelka</b> <b>2. JUDr. Leona Výborná</b>	1. Mgr. Kateřina Brodská 2. Mgr. Pavel Suchý	<b>Eva Čechová, dip. tech.</b> Miroslava Svitáková  <b>Mgr. Adam Čičmanec</b> <b>(k Mgr. Pavelkovi)</b>	<b>Gabriela Oulická</b> <b>Petra Skřenková</b> Lucie Svátková Zuzana Fujeřová Bc. Vladimíra Janků Jitka Solníčková Alena Reindlová Monika Rynešová Jana Láchová Eva Petřů Monika Králová Tereza Sulovská Martin Weber
	2) Rozhodování o odvolání proti rozhodnutím ve věcech pozůstalostních (dědických) okresních soudů Ústeckého kraje	<b>1. Mgr. Radek Pavelka</b> <b>2. JUDr. Leona Výborná</b>			
90C	1) Rozhodování ve věcech, ve kterých krajský soud rozhoduje jako soud I. stupně, podle § 9 odst. 2 písm. a) až d) a g) o.s.ř. (ve znění účinném od 1.1.2014), dle § 9 odst. 10 zák. č. 428/2012 Sb., dále ve sporech o nárocích vycházejících z autorského zákona, o nárocích na vydání bezdůvodného obohacení získaného na úkor toho, komu svědčí práva podle autorského zákona, včetně rozhodování o návrzích na vydání elektronického platebního rozkazu, ve věcech podle § 9 odst. 10 zák. č. 428/2012 Sb., o majetkovém vyrovnání s církevními a náboženskými společnostmi a o změně některých zákonů (zákon o majetkovém vyrovnání s církvemi a náboženskými společnostmi) v platném znění, z obvodu okresních soudů Ústeckého kraje	<b>JUDr. Vojtěch Cepl</b> JUDr. Jiří Derfl		<b>Eva Čechová, dip. tech.</b> Miroslava Svitáková	<b>Eva Čechová, dip. tech.</b> <b>Markéta Kubová</b> Jana Láchová Zuzana Fujeřová Bc. Vladimíra Janků Alena Reindlová Jitka Solníčková Monika Rynešová Eva Petřů Monika Králová Tereza Sulovská Martin Weber Lucie Svátková
95Co <sup>6</sup> (84 Co)	1) Rozhodování o odvolání proti rozhodnutím okresních soudů Ústeckého kraje s výjimkou věcí, které náleží dle specializace do oddělení 13Co, 96Co, 17Co, dále s výjimkou věcí s mezinárodním prvkem a věcí pozůstalostních (dědických).	<b>1. JUDr. Jana Nováková</b> <b>2. Mgr. Luboš Dörfl</b>	1. Mgr. Gabriela Vršanská 2. JUDr. Radim Pastrňák, Ph.D.	<b>Renata Lejnarová</b> Eva Čechová, dip. tech. <b>Mgr. Zuzana Pešoutová</b> <b>(k JUDr. Novákové)</b> <b>Mgr. Petra Kaplanová</b> <b>(k Mgr. Dörflvi)</b>	<b>Petra Skřenková</b> <b>Gabriela Oulická</b> Tereza Sulovská Zuzana Fujeřová Bc. Vladimíra Janků Jitka Solníčková Alena Reindlová Monika Rynešová Jana Láchová Eva Petřů Monika Králová



					Martin Weber Lucie Svátková
96 Co (13Co)	1) Rozhodování o odvolání proti rozhodnutím okresních soudů Ústeckého kraje ve věcech (řízení) o podpůrných opatřeních a ve věcech svépřavnosti, ve věcech nezvěstnosti a smrti, o přivolení k zásahu do integrity, ve věcech přípustnosti převzetí nebo držení v ústavech, ve věci ochrany proti domácímu násilí, o určení a popření rodičovství, ve věcech osvojení, ve věcech péče soudu o nezletilé a ve věcech opatrovnických; včetně věcí s mezinárodním prvkem a včetně výkonu rozhodnutí podle části druhé hlavy V dílu 2. z.ř.s.	<u>JUDr. Radka Pleyerová</u> <sup>4</sup> Mgr. Jitka Gruntová	1. Mgr. Tomáš Hájek <sup>4</sup> 2. JUDr. Lenka Francová (stáž)	<u>Eva Čechová, dip. tech.</u> Miroslava Svitáková  <u>Mgr. Hana Leitmannová</u> (k JUDr. Pleyerové)	<u>Markéta Kubová</u> <u>Petra Skřenková</u> Alena Reindlová Eva Petrů Monika Králová Monika Ryněšová Jana Láchová Zuzana Fajerová Bc. Vladimíra Janků Jitka Solníčková Tereza Sulovská Martin Weber Lucie Svátková
96Nc	1) Rozhodování dle § 5 a § 453 odst. 2 zák. č. 292/2013 Sb., § 252/5 o.s.ř. ve věcech okresních soudů Ústeckého kraje	<u>JUDr. Radka Pleyerová</u> <sup>4</sup> Mgr. Jitka Gruntová	1. Mgr. Tomáš Hájek <sup>4</sup> 2. JUDr. Lenka Francová (stáž)	<u>Eva Čechová, dip. tech.</u> Miroslava Svitáková	<u>Markéta Kubová</u> <u>Petra Skřenková</u> Alena Reindlová Eva Petrů Monika Králová Monika Ryněšová Jana Láchová Zuzana Fajerová Bc. Vladimíra Janků Jitka Solníčková Tereza Sulovská Martin Weber Lucie Svátková
Evidenční senát Co	Evidence rozhodnutí všech občanskoprávních oddělení a rozhodnutí okresních soudů v oblasti jejich působnosti	<u>Mgr. Martin Pašek</u> <u>JUDr. Jiří Brádka</u> Mgr. Jiří Vild <u>JUDr. Jana Nováková</u> Mgr. Radek Pavelka Mgr. Vladimír Beran			<u>Petra Skřenková</u> <u>Markéta Kubová</u> <u>Dana Peláková</u> <u>Iveta Kašparová</u> <u>Gabriela Oulická</u> Kateřina Sigmundová, DiS.

<sup>1</sup> od 16. 10. 2017 do 31. 1. 2018 dočasně přidělen k výkonu práce k Ministerstvu spravedlnosti ČR

<sup>2</sup> JUDr. Lence Ceplové se od 1. 1. 2018 - bez časového omezení zastavuje nápad věci Co

<sup>3</sup> Mgr. Tomášovi Hodnému se od 1. 1. 2018 do 31. 1. 2018 zastavuje nápad věci Co

<sup>4</sup> Mgr. Jitce Gruntové, Mgr. Ditě Gruntové Hártingové, JUDr. Radce Pleyerové a Mgr. Tomáši Hájkovi od 1. 1. 2018 do 28. 2. 2018 zastavuje nápad

<sup>5</sup> JUDr. Lence Novotné se od 1. 1. 2018 pouští nápad věci Co

<sup>6</sup> Všechny nesporné věci (dosud přidělované do specializovaného senátu 13Co) budou přidělovány do všech ostatních soudních oddělení, a to od 1. 1. 2018 do 28. 2. 2018.

### Komentář k občanskoprávnímu úseku:

#### 1. Pravidla pro přidělování věcí:

- a) Přidělené věci vedené v agendě občanskoprávní a zapisované do rejstříků C, Co, Nc a UL se provádí automaticky dle algoritmu programu ISVKS.
- b) Přidělené věci vedené v agendě občanskoprávní a zapisované do rejstříku EC se provádí automaticky dle algoritmu programu ISKS.
- c) Přidělené věci vedené v agendě občanskoprávní a zapisované do rejstříku EPR se provádí v programu CEPR.

#### 2. Pokyny zápisovému oddělení k zápisu podání prvostupňové agendy a agendy Nc pro občanskoprávní úsek:

Je-li přidělování nového nápadu určeno pořadím nebo využitím automatického systému ISVKS, pracovnice vyšší podatelny (případně vedoucí kanceláře, pokud zapisuje nový nápad) jej zapíše dle data, ke kterému věci na soud došly. Elektronická podání (DS; e-mail; e-podatelná) se zapíše v pořadí podle zpracování e-podatelny.

Je-li přidělování nového nápadu v agendě 17Co určeno pořadím nebo využitím automatického systému ISVKS, pracovnice vyšší podatelny (případně vedoucí kanceláře, pokud zapisuje nový nápad) jej zapíše podle časového pořadí, ve kterém došly věci na soud.

#### 3. Pokyny zápisovému oddělení k zápisu podání v agendě občanskoprávní:

Věci došlé na soud ve stejný okamžik (například svozy věcí z okresních soudů) se začnou zapisovat podle soudu, který je předložil. Nejdříve se zpracují všechny spisy ze soudu, který je svým označením názvu soudu abecedně výše (například spisy Okresního soudu Děčín se zpracují dříve než spisy Okresního soudu v Ústí nad Labem). Pracovnice vyšší podatelny (případně vedoucí kanceláře, pokud zapisuje nový nápad) seřadí před zápisem konkrétního soudu nápad agendy abecedně podle příjmení a jména žalovaného. Nejprve se ze spisů zapisovaného soudu zapíše věci specializace. Stejně se pak postupuje při zápisu věcí dalšího soudu dle abecedního pořadí, pokud věci došly soudu ve stejný okamžik. Dále pro přidělování věcí znovu napadlých v agendě Co platí pro všechny občanskoprávní a obchodní odvolací senáty krajského soudu zásada přidělení věcí Co již dříve krajským soudem v odvolacím řízení projednávané a rozhodované tomu soudci (referentu), kterému byla původně věc přidělena, a to do soudního oddělení, které ve věci již naposledy jednalo a rozhodovalo. V případě, že soudce (referent), kterému věc původně napadla, bude již zařazen v jiném soudním oddělení, pak věc bude projednána a rozhodnuta tímto soudcem (referentem) v tomto novém soudním oddělení (senátu). Další dva členové senátu budou v takovém případě určeni podle pravidel uvedených v bodě 11. až 16. Pokud uvedený soudce (referent) již nebude pracovat u krajského soudu, věc bude přidělena do soudního oddělení, které ve věci naposledy jednalo a rozhodovalo. Pokud žádný ze soudců senátu, který ve věci původně jednal a rozhodoval, není nadále soudcem tohoto soudu, bude věc přidělena podle rozvrhu práce stejně jako by šlo o nově napadlou věc. V případě pochybností o správnosti zápisu předloží referent či vedoucí kanceláře věc místopředsedkyni, která o přidělení rozhodne a věc předá vedoucí kanceláře zpět k dalšímu opatření.

4. Kde je v rozvrhu práce na úseku občanskoprávním a obchodním uvedeno „okres“, míní se tím obecný soud účastníka dle § 85 odst. 2, § 85a o.s.ř.
5. Za věci odvolací agendy s mezinárodním prvkem se nepovažují věci v prvním stupni vyřizované v agendách C, EC, EPR, E, EXE, Nc, kdy účastník (žalobce, oprávněný) je právnická osoba se sídlem mimo území ČR a je zastoupen v řízení advokátem se sídlem v ČR. Ve sporných případech (zda věc přidělit specializovanému senátu pro vyřizování věcí s mezinárodním prvkem) rozhodne o přidělení věci k vyřízení, z podnětu vyšší podatelny či předsedy senátu místopředseda civilního úseku.
6. Všichni vyšší soudní úředníci a soudní tajemníci jsou pověřeni doručováním soudních písemností.
7. Vyšší soudní úřednice Eva Čechová, dip. tech., je pověřena vedením kompletní evidence rejstříku 47Nc – Vyřizování žádostí katastrálních úřadů.
8. Podle Opatření předsedy krajského soudu č. 7 (Spr 3932/2002) o finanční kontrole všichni předsedové senátů, samosoudci, vyšší soudní úředníci a soudní tajemnice vykonávají činnost příkazce (§ 15 vyhl. MF č. 64/2002 Sb.).
9. V souladu s ustanovením § 45 o.s.ř. jsou doručováním soudních písemností pověřeny všechny pracovnice podatelny a vedoucí kanceláře krajského soudu (soudní doručovatelé).
10. Vyšší soudní úředníci provádějí úkony dle z. č. 121/2008 Sb., o vyšších soudních úřednících a vyšších úřednících státního zastupitelství a o změně souvisejících zákonů, v platném znění. Soudní tajemníci vykonávají funkci v rozsahu ustanovení § 6 a § 23 odst. 2 vyhlášky č. 37/1992 Sb., o jednacím řádu pro okresní a krajské soudy, ve znění pozdějších předpisů.
11. V případě tříčlenného soudního oddělení každý předseda senátu si vždy věci, které byly přiděleny jemu, předsedá sám, a první předseda senátu předsedá členu senátu (soudci) jeho věci s lichými spisovými značkami (dále jen „sp. zn.“) a druhý předseda senátu předsedá členovi senátu (soudci) jeho věci se sudými sp. zn. Pokud napadlá věc bude mít dvě sp. zn., rozhodující je první sp. zn.
12. V případě čtyřčlenného soudního oddělení si každý předseda senátu předsedá vždy věci, které byly přiděleny jemu a první předseda senátu předsedá věci, které byly přiděleny prvnímu členu senátu (soudci) a druhý předseda senátu předsedá věci, které byly přiděleny druhému členu senátu (soudci) - senát 13 Co, senát 10 Co nebo první předseda senátu předsedá vždy věci s lichými sp. zn., které byly přiděleny jakémukoliv členu senátu (soudci) a druhý předseda senátu předsedá vždy věci se sudými sp.zn., které byly přiděleny jakémukoliv členu senátu (soudci) - senát 84 Co , 14 Co, 8 Co. Pokud napadlá věc bude mít dvě sp. zn., rozhodující je první sp. zn.

13. Jestliže v průběhu odvolacího řízení bude krajskému soudu doručeno odvolání proti dalšímu rozhodnutí ve věci, která se již nachází u krajského soudu ve fázi odvolacího řízení, bude i tato věc, resp. toto odvolání přiděleno k projednání a rozhodnutí do soudního oddělení, jehož senátu přísluší rozhodnout o prvně doručeném odvolání v rámci jedné a téže věci, a to ve stejném složení senátu.
14. V případě čtyřčlenného soudního oddělení, byla-li věc přidělena předsedovi senátu, bude senát složen z tohoto předsedy a dvou členů senátu (soudců). Byla-li věc přidělena členu senátu (soudci), bude senát složen z předsedy senátu určeného podle bodu 14), člena senátu (soudce), kterému byla věc přidělena, a dalšího člena senátu (soudce). V soudním oddělení 10 Co bude-li věc přidělena 1. předsedovi senátu nebo 1. členu senátu (soudci), doplní senát 2. předsedkyně senátu. Pokud ve čtyřčlenných soudních odděleních působí tři předsedové senátu a jeden člen senátu (soudce), pak třetím členem senátu je 1. nebo 2. předseda senátu. Ve věcech, které byly přiděleny třetímu předsedovi senátu, jedná a rozhoduje senát ve složení 3. předseda senátu, jako předsedající a jako členové senátu 2. předseda senátu v případě věcí se sudými sp. zn. a 1. předseda senátu v případě věcí s lichými sp. zn. a člen senátu (soudce).
15. V případě dočasného přidělení soudce jiného soudu ke krajskému soudu rozhodne prvý předseda senátu, ve kterých věcech se bude dočasně přidělený soudce v daném soudním oddělení podílet na rozhodovací činnosti namísto stálého člena daného soudního oddělení. O tomto určení soud provede evidenci, která bude dostupná, a to v seznamu vedeném vedoucí kanceláře a k nahlédnutí pod příslušným č. spr. deníku u správy soudu.
16. V případě nepřítomnosti nebo vyloučení jednoho ze dvou předsedů senátu působících v jednom soudním oddělení tohoto na prvním místě zastupuje druhý předseda senátu a naopak. V případě nepřítomnosti nebo vyloučení všech předsedů vícečlenného senátu zastupuje předseda senátu uvedený jako zastupující na prvním místě, popř. (v případě, že i on bude nepřítomen nebo vyloučen) předseda senátu, resp. předsedové senátů uvedení jako zastupující v následujícím pořadí.  
V případě nepřítomnosti nebo vyloučení soudce působícího v příslušném soudním oddělení tohoto zastupuje soudce uvedený jako zastupující na prvním místě, popř. (v případě, že i on bude nepřítomen nebo vyloučen) soudce, resp. soudci uvedení jako zastupující v následujícím pořadí.  
V případě nepřítomnosti nebo vyloučení soudce působícího v příslušném čtyřčlenném soudním oddělení tohoto zastupuje další předseda senátu, pokud tento rovněž bude nepřítomen, pak platí věta třetí bodu 18 komentáře. Pokud v takovém senátě působí tři předsedové senátu, je zastupujícím předsedou vždy první předseda senátu a je-li nepřítomen, druhý předseda senátu.
17. Senát 95 Co bude jednat a rozhodovat ve složení: JUDr. Jana Nováková- předsedkyně senátu, Mgr. Gabriela Vršanská a JUDr. Radim Pestrňák, Ph.D. – soudci, a to v případě věcí, které byly nebo budou přiděleny soudcům JUDr. Janě Novákové, Mgr. Gabriele Vršanské a JUDr. Radimu Pestrňákovi, Ph.D. jako referentům.  
Senát 95 Co bude jednat a rozhodovat ve složení: Mgr. Luboš Dörfl- předseda senátu, Mgr. Gabriela Vršanská a JUDr. Radim Pastrňák, Ph.D.- soudci, a to v případě věcí, které budou přiděleny soudci Mgr. Luboši Dörflovi jako referentovi. V případě nepřítomnosti či vyloučení soudců Mgr. Gabriely Vršanské nebo JUDr. Radima Pastrňáka, Ph.D., tohoto soudce zastoupí předseda senátu Mgr. Luboš Dörfl.
18. V souvislosti se zřízením nového soudního oddělení 96Co a 96Nc od 1. 1. 2018, budou věci Co a Nc, které do 31. 12. 2017 napadly do senátu 13Co a 13Nc a byly přiděleny soudcům JUDr. Radce Pleyerové a Mgr. Tomáši Hájkovi, projednány a rozhodnuty (po 1. 1. 2018) v novém senátě 96Co a 96Nc pod původní spisovou značkou.

Způsob přidělování nápadů na občanskoprávním úseku krajského soudu.

Způsob přidělování věcí napadlých u krajského soudu do rejstříku Co:

Rejstřík Přidělení nápadu  Obor působnosti	8Co JUDr. Šetek Mgr. Andělová JUDr. Čeplová JUDr. Vích	9Co JUDr. Bitterová JUDr. Kůrková JUDr. Ing. Beneš	10Co JUDr. Brádka JUDr. Jirglová JUDr. Erba JUDr. Poradová	11Co JUDr. Jungvirtová JUDr. Urbanová Mgr. Barcalová	12Co JUDr. Krahula Mgr. Vild Mgr. Hodný JUDr. Novotná	13Co Mgr. Gruntová Mgr. Gruntová- Härtingová JUDr. Derfl	14Co Mgr. Pašek Mgr. Pekáč Mgr. Havlíčková	84Co Mgr. Pavelka JUDr. Výborná Mgr. Brodská Mgr. Suchý	95Co JUDr. Nováková Mgr. Dörfl Mgr. Vršanská JUDr. Pastrňák	96 Co JUDr. Pleyerová Mgr. Hájek JUDr. Francová
EPR – Elektronické rozkazní řízení	1:1:0:1	1:1:1	1:1:1:0,5	1:1:1	1:1:0:1	x	1:1:1	1:1:1:1	0,5:0,3:1:1	x
Rozvod	1:1:0:1	1:1:1	1:1:1:0,5	1:1:1	1:1:0:1	x	1:1:1	1:1:1:1	0,5:0,3:1:1	x
Věci exekuční	1:1:0:1	1:1:1	1:0,5:1:0,5	1:1:1	1:1:0:1	x	1:1:1	1:1:1:1	0,5:0,3:1:1	x
Všeobecná věc	1:1:0:1	1:1:1	1:0,5:1:0,5	1:1:1	1:1:0:1	x	1:1:1	1:1:1:1	0,5:0,3:1:1	x
Vyživovací povinnost mezi manžely i rozvedenými	1:1:0:1	1:1:1	1:1:1:0,5	1:1:1	1:1:0:1	x	1:1:1	1:1:1:1	0,5:0,3:1:1	x
Vyživovací povinnost rodičů a zletilých dětí, mezi příbuznými	1:1:0:1	1:1:1	1:1:1:0,5	1:1:1	1:1:0:1	x	1:1:1	1:1:1:1	0,5:0,3:1:1	x
Výživa a náklady neprovdané matky	1:1:0:1	1:1:1	1:1:1:1	1:1:1	1:1:0:1	0:0:0:0	1:1:1	1:1:1:1	0,5:0,3:1:1	0:0:0:0
Péče o nezletilé	1:1:0:1	1:1:1	1:1:1:0,5	1:1:1	1:1:0:1	0:0:0:0	1:1:1	1:1:1:1	0,5:0,3:1:1	0:0:0:0
Prohlášení za mrtvého	1:1:0:1	1:1:1	1:1:1:0,5	1:1:1	1:1:0:1	0:0:0:0	1:1:1	1:1:1:1	0,5:0,3:1:1	0:0:0:0
Předběžná opatření dle § 76a, 76b o.s.ř.	1:1:0:1	1:1:1	1:1:1:0,5	1:1:1	1:1:0:1	0:0:0:0	1:1:1	1:1:1:1	0,5:0,3:1:1	0:0:0:0
Určení otcovství	1:1:0:1	1:1:1	1:1:1:0,5	1:1:1	1:1:0:1	0:0:0:0	1:1:1	1:1:1:1	0,5:0,3:1:1	0:0:0:0
Věci detenční	1:1:0:1	1:1:1	1:1:1:0,5	1:1:1	1:1:0:1	0:0:0:0	1:1:1	1:1:1:1	0,5:0,3:1:1	0:0:0:0
Způsobilost k právním úkonům	1:1:0:1	1:1:1	1:1:1:0,5	1:1:1	1:1:0:1	0:0:0:0	1:1:1	1:1:1:1	0,5:0,3:1:1	0:0:0:0
Věci dědické	x	1:0:1	x	x	x	x	x	1:1:0:0	x	x
Věci s mezinárodním prvkem	x	x	0:1:0:0	x	x	x	x	x	x	x
Zaloby dle § 229 o.s.ř. (zmatečnost)	x	x	x	0:0:1	0:0:1:0	x	0:0:1	0:0:0:1	x	x
Zaloby dle § 91a o.s.ř. (intervence)	x	x	x	0:0:1	0:0:1:0	x	0:0:1	0:0:0:1	x	x

**Způsob přidělování věcí napadlých u krajského soudu do rejstříku C:**

Rejstřík Přidělení nápadu	34C JUDr. Derfl	47C Mgr. Suchý	90C JUDr. Cepl
<b>Obor působnosti</b>			
Všeobecná věc	1	x	0
Žaloby dle § 229 o.s.ř. (zmatečnost)	1	x	x
Vklad práva k nemovitosti	x	1	x
Vyvlastnění	x	1	x

**Způsob přidělování věcí napadlých u krajského soudu do rejstříku Nc:**

Rejstřík Přidělení nápadu	8Nc JUDr. Nováková	13Nc Mgr. Gruntová Mgr. Gruntová-Härtigová JUDr. Derfl	34 Nc JUDr. Jiří Derfl	47Nc Eva Čechová (VSÚ)
<b>Obor působnosti</b>				
Příkázání, vyloučení (§ 12, 16 o.s.ř.)	1	x	x	x
Rízení o nahrazení souhlasu ČAK a Komory daňových poradců (§ 3 odst. 2 písm. f) zák. 292/2013 Sb.)	1	x	1	x
Oprava odůvodnění rozsudku (§ 165/2 o.s.ř.)	1	x	x	x
Předběžná opatření	x	x	1	x
Opravné prostředky proti rozhodnutí soudu I. stupně podané přímo u odvolacího soudu	x	x	1	x
Soudní smíry	x	x	1	x
Příslušnost místní (§ 105/3 o.s.ř.)	1	x	x	x
Všeobecná, nejasná podání	x	x	1	x
Návrhy na určení lhůty u nepřislušného soudu	x	x	1	x
Návrhy na zajištění důkazu	x	x	1	x
Dožádání (právní pomoc)	x	x	1	x
Příslušnost v zájmu nezletilého (§ 252/5 o.s.ř., § 5 a § 453 odst. 2 zák. č. 292/2013 Sb.)	1	0:0:0	x	x
Katastrální úřady	x	x	x	1

**SPRÁVNÍ ÚSEK – pracoviště Ústí nad Labem**

Úseková vedoucí: Petra Skřenková

Soudní odd.	Věc	Obor a vymezení působnosti	<u>Předseda senátu</u> Samosoudce Zástupce	Členové senátu: Soudce Zástupce	<u>Vyšší soudní úřednice</u> Soudní tajemnice <u>Asistent soudce</u> Zástupce	<u>Vedoucí kanceláře</u> Zástupce Přidělení pracovníci
15	<b>A</b> <b>Af</b> <b>Ad</b>	1) Rozhodování ve věcech podle § 4/1, 2 z. č. 150/2002 Sb. ve věcech, kde prvostupňový správní orgán nebo jeho územní pracoviště má sídlo v obvodu Ústeckého kraje, s výjimkou věcí, které rozhoduje specializovaný samosoudce dle § 31/2 z. č. 150/2002 Sb., rozhodování ve věcech, kde zvláštní zákon stanoví místní příslušnost krajského soudu podle sídla, bydliště nebo pobytu žalobce a žalobce má sídlo, bydliště nebo pobyt v obvodu Ústeckého kraje. Rozhodování ve věcech, kde je žalovaným Ministerstvo vnitra – Komise pro rozhodování ve věcech pobytu cizinců, Česká obchodní inspekce nebo Státní úřad inspekce práce, z obvodu Ústeckého kraje.	<b>JUDr. Markéta Lehká, Ph.D.</b> 1. Mgr. Václav Trajer 2. JUDr. Petr Černý, Ph.D.	<b>Mgr. Václav Trajer</b> <b>JUDr. Petr Černý, Ph.D.</b> Ing. Mgr. Martin Jakub Brus (stáž) Mgr. Ladislav Vaško (stáž)	<b>Miroslava Svitáková</b> <b>Bc. Barbora Karasová</b> Mgr. at Mgr. Helena Sinevičová Mgr. Veronika Suchoňová Mgr. Petra Jemelíková	<b>Jitka Richtrová</b> <b>Iva Tovarová</b> Gabriela Zlatová
	<b>Na</b>	2) Rozhodování ve věcech všeobecného rejstříku, týkajících se všeobecných a nejasných podání ve správním soudnictví, z obvodu Ústeckého kraje				
16		<b>Neobsazeno</b>				
40	<b>A</b>	1) Rozhodování ve věcech volebních, ve věcech místního a krajského referenda a o návrzích podle zák. č. 84/1990 Sb., z obvodu Ústeckého kraje 2) Rozhodování o návrzích na zrušení opatření obecné povahy nebo jeho části, z obvodu Ústeckého kraje 3) Rozhodování o žalobách podaných dle z.č. 416/2009 Sb., o urychlení výstavby dopravní, vodní a energetické infrastruktury, kde prvostupňový orgán nebo jeho územní pracoviště má sídlo v obvodu Ústeckého kraje	<b>JUDr. Markéta Lehká, Ph.D.</b> 1. Mgr. Václav Trajer 2. JUDr. Petr Černý, Ph.D.	<b>JUDr. Petr Černý, Ph.D.</b> <b>Mgr. Václav Trajer</b> Ing. Mgr. Martin Jakub Brus (stáž)	<b>Miroslava Svitáková</b> <b>Bc. Barbora Karasová</b> Mgr. at Mgr. Helena Sinevičová Mgr. Veronika Suchoňová Mgr. Petra Jemelíková	<b>Jitka Richtrová</b> <b>Iva Tovarová</b> Gabriela Zlatová
41	<b>A</b>	1) Rozhodování o zajištění cizince, o prodloužení doby trvání zajištění cizince, o nepropuštění ze zajištění, z obvodu Ústeckého kraje	<b>Ing. Mgr. Martin Jakub Brus (stáž)</b> 1. JUDr. Petr Černý, Ph.D. 2. Mgr. Václav Trajer		<b>Miroslava Svitáková</b> <b>Bc. Barbora Karasová</b> Mgr. at Mgr. Helena Sinevičová Mgr. Veronika Suchoňová Mgr. Petra Jemelíková	<b>Jitka Richtrová</b> <b>Iva Tovarová</b> Gabriela Zlatová
	<b>Az</b>	2) Rozhodování ve věcech azylových, rozhodování o zajištění žadatele o udělení mezinárodní ochrany, o prodloužení doby trvání				

		zajištění žadatele o udělení mezinárodní ochrany, z obvodu Ústeckého kraje				
42	Ad	1) Rozhodování ve věcech důchodového pojištění, nemocenského pojištění, uchazečů o zaměstnání a jejich podpory v nezaměstnanosti a podpory při rekvalifikaci podle předpisů o zaměstnanosti, sociální péče, státní sociální podpory a dávek pěstounské péče, v nichž prvostupňový orgán má sídlo v Ústeckém kraji nebo, kde zákon stanoví místní příslušnost krajského soudu podle sídla, bydliště nebo pobytu žalobce a žalobce má sídlo, bydliště nebo pobyt v obvodu Ústeckého kraje	<b>Mgr. Václav Trajer</b> 1. JUDr. Markéta Lehká, Ph.D. 2. JUDr. Petr Černý, Ph.D.		<b>Miroslava Svitáková</b> <b>Bc. Barbora Karasová</b> Mgr. at Mgr. Helena Sinevičová Mgr. Veronika Suchoňová Mgr. Petra Jemelíková  <b>Mgr. Veronika Suchoňová</b> <b>(k Mgr. Trajerovi)</b>	<b>Jitka Richtrová</b> <b>Iva Tovarová</b> Gabriela Zlatová
	Az	2) Rozhodování ve věcech azylových, rozhodování o zajištění žadatele o udělení mezinárodní ochrany, o prodloužení doby trvání zajištění žadatele o udělení mezinárodní ochrany, z obvodu Ústeckého kraje				
	A	3) Rozhodování z obvodu Ústeckého kraje o správním vyhoštění, rozhodnutí o povinnosti opustit území, o zajištění cizince, o nepropuštění ze zajištění, o prodloužení doby trvání zajištění cizince, jakož i jiná rozhodnutí, jejichž důsledkem je omezení osobní svobody cizince, rozhodování o přestupcích ve věcech, kde prvostupňový orgán má sídlo v Ústeckém kraji				
75	Ad	1) Rozhodování z obvodu Ústeckého kraje ve věcech důchodového pojištění, nemocenského pojištění, uchazečů o zaměstnání a jejich podpory v nezaměstnanosti a podpory při rekvalifikaci podle předpisů o zaměstnanosti, sociální péče, státní sociální podpory a dávek pěstounské péče, v nichž prvostupňový orgán má sídlo v Ústeckém kraji nebo, kde zákon stanoví místní příslušnost krajského soudu podle sídla, bydliště nebo pobytu žalobce a žalobce má sídlo, bydliště nebo pobyt v obvodu Ústeckého kraje	<b>JUDr. Petr Černý, Ph.D.</b> 1. Mgr. Václav Trajer 2. JUDr. Markéta Lehká, Ph.D.		<b>Miroslava Svitáková</b> <b>Bc. Barbora Karasová</b> Mgr. at Mgr. Helena Sinevičová Mgr. Veronika Suchoňová Mgr. Petra Jemelíková  <b>Mgr. Petra Jemelíková</b> <b>(k JUDr. Černému, Ph.D.)</b>	<b>Jitka Richtrová</b> <b>Iva Tovarová</b> Gabriela Zlatová
	Az	2) Rozhodování ve věcech azylových, rozhodování o zajištění žadatele o udělení mezinárodní ochrany, o prodloužení doby trvání zajištění žadatele o udělení mezinárodní ochrany, z obvodu Ústeckého kraje				
	A	3) Rozhodování o správním vyhoštění,				

		rozhodnutí o povinnosti opustit území, o zajištění cizince, o nepropuštění ze zajištění, o prodloužení doby trvání zajištění cizince, jakož i jiná rozhodnutí, jejichž důsledkem je omezení osobní svobody cizince, rozhodování o přestupcích ve věcech, kde prvostupňový orgán má sídlo v Ústeckém kraji				
78	Ad	1) Rozhodování ve věcech důchodového pojištění, nemocenského pojištění, uchazečů o zaměstnání a jejich podpory v nezaměstnanosti a podpory při rekvalifikaci podle předpisů o zaměstnanosti, sociální péče, státní sociální podpory a dávek péčovské péče, v nichž prvostupňový orgán má sídlo v Ústeckém kraji nebo, kde zákon stanoví místní příslušnost krajského soudu podle sídla, bydliště nebo pobytu žalobce a žalobce má sídlo, bydliště nebo pobyt v obvodu Ústeckého kraje	<u>JUDr. Markéta Lehká, Ph.D.</u> 1. JUDr. Petr Černý, Ph.D. 2. Mgr. Václav Trajer		<u>Miroslava Svitáková</u> <u>Bc. Barbora Karasová</u> Mgr. at Mgr. Helena Sinevičová Mgr. Veronika Suchoňová Mgr. Petra Jemelíková  Mgr. at Mgr. Helena Sinevičová <i>(k JUDr. Lehké, Ph.D.)</i>	<u>Jitka Richtrová</u> Iva Tovarová Gabriela Zlatová
	Az	2) Rozhodování ve věcech azylových, rozhodování o zajištění žadatele o udělení mezinárodní ochrany, o prodloužení doby trvání zajištění žadatele o udělení mezinárodní ochrany, z obvodu Ústeckého kraje				
	A	3) Rozhodování z obvodu Ústeckého kraje o správním vyhoštění, rozhodnutí o povinnosti opustit území, o zajištění cizince, o nepropuštění ze zajištění, o prodloužení doby trvání zajištění cizince, jakož i jiná rozhodnutí, jejichž důsledkem je omezení osobní svobody cizince, rozhodování o přestupcích ve věcech, kde prvostupňový orgán má sídlo v Ústeckém kraji				

Evidenční senát pro úsek:	Obor působnosti	Předseda evidenčního senátu Člen evidenčního senátu	Odborný referent Referent
Správní	Evidence rozhodnutí oddělení správního úseku	<u>JUDr. Markéta Lehká, Ph.D.</u> Mgr. Václav Trajer JUDr. Petr Černý, Ph.D.	Miroslava Svitáková Bc. Barbora Karasová



#### Komentář ke Správnímu úseku:

1. Přidělování věcí agendy správní se provádí automaticky dle algoritmu programu ISVKS.
2. Předsedové senátu organizují práci v jednotlivých senátech tak, aby všichni (předsedové a soudci) měli rovnoměrný prostor pro vyřizování přidělené agendy a na rozhodování se podíleli zásadně stejným dílem. Složení senátu určí vždy předseda senátu ze zbývajících členů soudního oddělení tak, aby bylo rovnoměrné. Soudci dočasně přidělení ke krajskému soudu zastupují členy senátu dle pokynů místopředsedy pro správní úsek. Složení senátu stanoví předseda senátu z členů oddělení nejpozději v den projednání věci nebo konání neveřejného zasedání. Složení senátu bude evidováno v seznamu vedeném vedoucí kanceláře a k nahlédnutí pod příslušným č. spr. deníku u správy soudu.
3. Podle Opatření předsedy krajského soudu č. 7 (Spr 3932/2002) o finanční kontrole všichni předsedové senátů, samosoudci, vyšší soudní úředníci a soudní tajemnice vykonávají činnost příkazce (§ 15 vyhl. MF č. 64/2002 Sb.).
4. V souladu s ustanovením § 45 o.s.ř. jsou doručováním soudních písemností pověřeny všechny pracovníce podatelny a vedoucí kanceláře krajského soudu (soudní doručovatelé).
5. Všichni vyšší soudní úředníci, soudní tajemníci jsou pověřeni doručováním soudních písemností.
6. Vyšší soudní úředníci provádějí úkony dle z. č. 121/2008 Sb., o vyšších soudních úřednících a vyšších úřednících státního zastupitelství a o změně souvisejících zákonů, v platném znění. Soudní tajemníci vykonávají funkci v rozsahu ustanovení § 6 a § 23 odst. 2 vyhlášky č. 37/1992 Sb., o jednacím řádu pro okresní a krajské soudy, ve znění pozdějších předpisů.
7. Je-li přidělování nového nápadu **ve správní agendě** určeno pořadím nebo využitím automatického systému ISVKS, pracovníce vyšší podatelny (případně vedoucí kanceláře, pokud zapisuje nový nápad) jej **zapiší podle časového pořadí**, ve kterém došly věci na soud.  
**Věci došlé na soud ve stejný okamžik** se seřadí před zápisem nového nápadu **abecedně podle příjmení a jména žalobce**.
8. V případě nepřítomnosti nebo vyloučení jednoho ze dvou předsedů senátu působících v jednom soudním oddělení tohoto na prvním místě zastupuje druhý předseda senátu a naopak. V případě nepřítomnosti nebo vyloučení soudce působícího v příslušném soudním oddělení tohoto zastupuje soudce uvedený jako zastupující na prvním místě, popř. (v případě, že i on bude nepřítomen nebo vyloučen) soudce, resp. soudci uvedení jako zastupující v následujícím pořadí.

**OBCHODNÍ ÚSEK – pracoviště Ústí nad Labem**

 Úseková vedoucí: Iva Kraková  
 Helena Příhodová

Soudní odd. ( <i>zástup</i> )	Věc	Obor a vymezení působnosti	<u>Předseda senátu</u> Samosoudce Zástupce	Členové senátu: Soudce Zástupce	<u>Vyšší soudní úřednice</u> Soudní tajemnice <u>Asistent soudce</u> Zástupce	<u>Vedoucí kanceláře</u> Zástupce Přidělení pracovníci
17	Co	<p>1) Rozhodování o odvolání proti rozhodnutím okresních soudů Ústeckého kraje v obchodních věcech (z právních vztahů řídicích se obchodním zákoníkem)</p> <p>2) Rozhodování o odvolání proti rozhodnutím okresních soudů Ústeckého kraje, rozhodují-li v I. stupni, ve věcech týkajících se vztahů mezi podnikateli vyplývajících z podnikatelské činnosti</p> <p>3) Rozhodování o odvolání proti rozhodnutím okresních soudů Ústeckého kraje, v nichž bylo rozhodováno o vztazích ze smlouvy o úvěru dle § 2395 a násl., uzavřené dle občanského zákoníku účinného od 1. 1. 2014</p>	<p><u>JUDr. Iveta Hendrychová</u> <u>Mgr. Vladimír Beran</u> <u>JUDr. Tomáš Zadražil</u></p>	<p>JUDr. Jitka Válková JUDr. Bohumila Horká</p>	<p><u>Mgr. Jan Věženský</u> (<i>k Mgr. Beranovi</i>)</p>	<p><u>Marie Kussmannová</u> Iva Kroisová Petra Andřelová</p>
18	Cm	<p>1) Rozhodování podle § 3 odst. 2 písm. a) zák. č. 292/2013 Sb., (dále jen „z. ř. s.“), ve věcech zrušení a likvidace právnických osob, jmenování a odvolávání likvidátora, vč. určení odměny likvidátora z obvodu okresních soudů Ústeckého kraje (viz bod 17 komentáře k obchodnímu úseku)</p> <p>2) Rozhodování podle § 9 odst. 2 písm. e), f), h), i), j), k), l), m), n), o), p), q), r) o. s. ř. z obvodu okresních soudů Ústeckého kraje.</p> <p>3) Návrhy na vydání platebního rozkazu a směnečného platebního rozkazu z obvodu okresních soudů Ústeckého kraje</p> <p>4) Rozhodování dle §§ 63, 64, 65, 67, 68 a 69 zák. č. 90/2012 Sb. a podle § 3 odst. 2 písm. b) z. ř. s..</p> <p>5) Rozhodování dle § 228 o. s. ř. o žalobách na obnovu řízení, vedených v rejstřících K a Kv</p> <p>6) Rozhodování dle § 229 o.s.ř. o žalobách pro zmatečnost vedených v rejstřících K a Kv</p> <p>7) Rozhodování dle § 229 o.s.ř. o žalobách pro zmatečnost vedených v rejstříku 23 Cm a 24 Cm</p> <p>8) Rozhodování o žalobách pro zmatečnost dle § 229 o.s.ř. ve věcech evidovaných v rejstřících - Ro a ERO</p>	<p><u>JUDr. Vojtěch Cepl</u> JUDr. Josef Růžička (<i>pro bod 1 a 14</i>) Mgr. Jiří Fellner (<i>pro body 2-13</i>)</p>		<p><u>Gabriela Chocholatá</u> <u>Irena Koudelková</u> (<i>pro bod 1 a 14</i>)</p> <p><u>Natálie Smetanová</u> (<i>pro body 2-13</i>)</p> <p><u>Jana Okrutová</u></p> <p><u>JUDr. Jan Pulda,</u> <u>LL.M.</u></p>	<p><u>Bc. Martina Slancová</u> <u>Jana Vildová</u> Michaela Bartoňková</p>

		<p>9) Rozhodování o žalobách na obnovu řízení ve věcech evidovaných v rejstřících Ro a ERo</p> <p>10) Rozhodování podle zák.č. 262/2017 Sb. o náhradě škody v oblasti hospodářské soutěže</p>			
	<b>ICm</b>	<p>11) Rozhodování v incidenčních sporech přidělených z insolvenčních oddělení – viz bod 19 v komentáři k Obchodnímu úseku</p>			
	<b>Nc</b>	<p>12) Rozhodování dle § 3 odst. 2 písm. d), e), f), g) z. ř. s.</p> <p>13) Rozhodování o návrzích na nařízení předběžného opatření dle § 74 o. s. ř. z obvodu Ústeckého kraje</p> <p>14) Rozhodování o podaných podnětech ke zrušení právnických osob a nařízení jejich likvidace z obvodu okresních soudů Ústeckého kraje</p>			
<b>19</b>		<b>Nový nápad nepřidělen</b>			
<b>20</b>	<b>Cm</b>	<p>1) Rozhodování podle § 9 odst. 2 písm. e), f), h), i), j), k), l), m), n), o), p), q), r) o. s. ř. z obvodu okresních soudů Ústeckého kraje.</p> <p>2) Návrhy na vydání platebního rozkazu a směnečného platebního rozkazu z obvodu okresních soudů Ústeckého kraje</p> <p>3) Rozhodování dle § 3 odst. 2 písm. a) z. ř. s. s výjimkou věcí přidělovaných do soudních odd. 18 a 72 Cm</p> <p>4) Rozhodování dle §§ 63, 64, 65, 67, 68 a 69 zák. č. 90/2012 Sb. a podle § 3 odst. 2 písm. b) z. ř. s.</p> <p>5) Rozhodování dle § 228 o. s. ř. o žalobách na obnovu řízení vedených v rejstřících K a Kv</p> <p>6) Rozhodování dle § 229 o. s. ř. o žalobách pro zmatečnost vedených v rejstřících K a Kv</p> <p>7) Rozhodování dle § 229 o. s. ř. o žalobách pro zmatečnost vedených v rejstříku 61 Cm</p> <p>8) Rozhodování o věcech převedených z oddělení 19 Sm, 23 Sm, 33 Sm z okresů Litoměřice, Teplice, Ústí nad Labem</p> <p>9) Rozhodování o žalobách na obnovu řízení dle § 228 o.s.ř. ve věcech evidovaných v rejstřících 19 Sm, 23 Sm, 33 Sm z okresů Litoměřice, Teplice, Ústí nad Labem</p> <p>10) Rozhodování o žalobách pro zmatečnost dle § 229 o.s.ř. ve věcech evidovaných v rejstřících 19 Sm, 22 Sm, 23 Sm, 24 Sm z okresů Děčín,</p>	<p><b>JUDr. Stanislav Sviták,</b> <b>Ph.D.</b> JUDr. Jindra Nejtková</p>	<p><b>Renata Beranová</b> <u>Jaroslava Matějková</u></p>	<p><b>Helena Donátová</b> <u>Jana Valášková</u> Bc. Iveta Korndörferová</p>

		Chomutov, Louny, Most <b>11) Rozhodování podle zák.č. 262/2017 Sb. o náhradě škody v oblasti hospodářské soutěže</b>			
	<b>EVCm</b>	<b>Nový nápad nepřidělen</b>			
	<b>ICm</b>	<b>12) Rozhodování v incidenčních sporech přidělených z insolvenčních oddělení – viz bod 19 v komentáři k Obchodnímu úseku</b>			
	<b>Nc</b>	<b>13) Rozhodování dle § 3 odst. 2 písm. d), e), f), g) z. ř. s. 14) Rozhodování o návrzích na zajištění důkazu před zahájením řízení dle § 78 o. s. ř, a návrzích dle § 78b o. s. ř.</b>			
<b>21</b>	<b>Cm</b>	<b>1) Rozhodování ve sporech vyvolaných konkursním řízením ve věcech K</b>	<b>JUDr. Tomáš Zadražil</b> JUDr. Jaroslava Mištová		<b>Adéla Bláhová</b> Vlasta Blažková
	<b>Nc</b>	<b>2) Rozhodování ve věcech všeobecného rejstříku, týkající se všeobecných podání v obchodních věcech z obvodu okresních soudů Ústeckého kraje 3) Vyřizování žádostí na zveřejnění úpadku dle Nařízení rady (ES) č. 1346/2000 o úpadkovém řízení a dle Nařízení Evropského parlamentu a Rady (EU) 2015/848 o insolvenčním řízení z obvodu okresních soudů Ústeckého kraje 4) Rozhodování o soudních smírech před zahájením řízení</b>			<b>Adéla Bláhová</b> Martina Šimová
<b>22</b>		<b>Nový nápad nepřidělen</b>			
<b>23</b> (79)	<b>INS</b>	<b>1) Rozhodování ve věcech insolvenčního řízení podle zák. č. 182/2006 Sb. z obvodu Ústeckého kraje s výjimkou věcí, v nichž je dlužníkem finanční instituce (§ 2 písm. k) z. č. 182/2006 Sb.)</b>	<b>JUDr. René Příhoda</b> Mgr. Lucie Hartlová		<b>Jana Košťálová</b> <u>Adéla Švorcová</u> <sup>1</sup> Bc. Petr Kulháněk
	<b>ICm</b>	<b>2) Rozhodování v incidenčních sporech vyvolaných insolvenčním řízením v odd. 23 INS (§ 7a písm. b) zák.č. 182/2006 Sb.), a to vždy prvních 15 věcí napadlých v každém kalendářním čtvrtletí – viz bod 18 komentáře k Obchodnímu úseku 3) Rozhodování o žalobách pro zmatečnost věcí evidovaných v rejstříku 79 INS</b>		<b>Štěpánka Heřmánková</b> Miroslava Fábryová  <b>Tereza Marková</b> Jitka Valková  <b>Jana Košťálová</b>	
	<b>Cm</b>	<b>4) Rozhodování dle § 7a písm.c), d), e) zák.č. 182/2006 Sb. vážících se k řízení vedených v odd. 23</b>			
	<b>Nc</b>	<b>5) Vyřizování podání s vazbou na insolvenční a konkursní řízení 6) Rozhodování ve věcech povinných úschov</b>			

24	<b>Cm</b>	<p>vzniklých v insolvenčním řízení v odd. 23 INS</p> <p><b>1)</b> Rozhodování podle § 9 odst. 2 písm. e), f), h), i), j), k), l), m), n), o), p), q), r) o. s. ř. z obvodu okresních soudů Ústeckého kraje.</p> <p><b>2)</b> Návrhy na vydání platebního rozkazu a směnečného platebního rozkazu z obvodu okresních soudů Ústeckého kraje</p> <p><b>3)</b> Rozhodování dle § 3 odst. 2 písm. a) z. ř. s. s výjimkou věcí přidělovaných do soudního odd. 18 a 72 Cm</p> <p><b>4)</b> Rozhodování dle §§ 63, 64, 65, 67, 68 a 69 zák. č. 90/2012 Sb. a podle § 3 odst. 2 písm. b) z. ř. s.</p> <p><b>5)</b> Rozhodování dle § 228 o.s.ř. o žalobách na obnovu řízení vedených v rejstřících K a Kv</p> <p><b>6)</b> Rozhodování dle § 229 o.s.ř. o žalobách pro zmatečnost vedených v rejstřících K a Kv</p> <p><b>7)</b> Rozhodování ve věcech převedených z oddělení - 22 Sm, 24 Sm - 19 Sm a 23 Sm z okresů Děčín, Chomutov, Louny, Most</p> <p><b>8)</b> Rozhodování o žalobách na obnovu řízení dle § 228 o.s.ř. ve věcech evidovaných v rejstřících - 22 Sm, 24 Sm - 19 Sm a 23 Sm z okresů Děčín, Chomutov, Louny, Most</p> <p><b>9)</b> Rozhodování o žalobách pro zmatečnost dle § 229 o.s.ř. ve věcech evidovaných v rejstřících - 33 Sm - 19 Sm a 23 Sm z okresů Litoměřice, Teplice, Ústí nad Labem</p> <p><b>10)</b> Rozhodování dle § 229 o.s.ř. o žalobách pro zmatečnost vedených v rejstříku 18 Cm a 33 Cm</p> <p><b>11)</b> Rozhodování podle zák.č. 262/2017 Sb. o náhradě škody v oblasti hospodářské soutěže</p>	<p><b>Mgr. Jiří Fellner</b> JUDr. Andrea Esterková</p>		<p><b>Natalie Smetanová</b> <u>Irena Koudelková</u> Jana Valášková</p>	<p><b>Helena Donátová</b> <u>Jana Valášková</u> <i>zastupující zapsatelka:</i> Bc. Iveta Korndörferová</p>
	<b>ICm</b>	<p><b>12)</b> Rozhodování v incidenčních sporech přidělených z insolvenčních oddělení – viz bod 19 v komentáři k Obchodnímu úseku</p>				
	<b>Nc</b>	<p><b>13)</b> Rozhodování o návrzích na ustanovení znalce dle zák. č. 90/2012 Sb. o obchodních korporacích a zák. č. 125/2008 Sb. o přeměnách obchodních společností a družstev z obvodu okresních soudů Ústeckého kraje a podle § 3</p>				

		odst. 2 písm. c) z. ř. s. <b>14) Rozhodování dle § 3 odst. 2 písm. d), e), f), g) z. ř. s.</b>				
<b>25</b>		<b>Nový nápad nepřidělen</b>				
<b>26</b>		<b>Nový nápad nepřidělen</b>				
<b>27</b>		<b>Nový nápad nepřidělen</b>				
<b>32</b>		<b>Nový nápad nepřidělen</b>				
<b>33</b>		<b>Nový nápad nepřidělen</b>				
<b>43</b> (44)	<b>INS</b>	<b>1) Rozhodování ve věcech insolvenčního řízení podle zák. č. 182/2006 Sb. z obvodu Ústeckého kraje s výjimkou věcí, v nichž je dlužníkem finanční instituce (§ 2 písm. k) z. č. 182/2006 Sb.)</b>	<b>Mgr. Magdaléna Ryvolová</b> Mgr. Bc. Jakub Martinek		<b>Radek Třešňák</b> <u>Jaroslava Kalezičová</u>  <b>Bc. Milan Horák</b> <sup>2</sup> Kateřina Sobotková, DiS  <b>Radka Hladíková</b>	<b>Radka Hladíková</b> <u>Michaela Horáková</u> <sup>1</sup> Petra Vachlová
	<b>ICm</b>	<b>2) Rozhodování v incidenčních sporech vyvolaných insolvenčním řízením v odd. 43 INS (§ 7a písm. b) zák.č. 182/2006 Sb.), a to vždy prvních 15 věcí napadlých v každém kalendářním čtvrtletí – viz bod 18 komentáře k Obchodnímu úseku</b> <b>3) Rozhodování o žalobách pro zmatečnost věcí evidovaných v rejstříku 44 INS</b>				
	<b>Cm</b>	<b>4) Rozhodování dle § 7a písm. c),d), e) zák.č. 182/2006 Sb. vázících se k řízení vedených v odd. 43</b>				
	<b>Nc</b>	<b>5) Vyřizování podání s vazbou na insolvenční a konkursní řízení</b> <b>6) Rozhodování ve věcech povinných úschov vzniklých v insolvenčním řízení v odd. 43 INS</b>				
<b>44</b> <sup>4, 5</sup> (43 a 81)	<b>INS</b>	<b>1) Rozhodování ve věcech insolvenčního řízení podle zák. č. 182/2006 Sb. z obvodu Ústeckého kraje s výjimkou věcí, v nichž je dlužníkem finanční instituce (§ 2 písm. k) z. č. 182/2006 Sb.)</b>	<b>Mgr. Bc. Jakub Martinek</b> (stáž) Mgr. Magdaléna Ryvolová		<b>Jaroslava Kalezičová</b> <u>Radek Třešňák</u>  <b>Markéta Polcarová</b>  <b>Kateřina Sobotková,</b> <b>DiS.</b> Bc. Milan Horák	<b>Markéta Polcarová</b> <u>Lenka Strohbauchová</u> <sup>1</sup> Lenka Hlaváčková
	<b>ICm</b>	<b>2) Rozhodování v incidenčních sporech vyvolaných insolvenčním řízením v odd. 44 INS (§ 7a písm. b) zák.č. 182/2006 Sb.), a to vždy prvních 15 věcí napadlých v každém kalendářním čtvrtletí – viz bod 18 komentáře k Obchodnímu úseku</b> <b>3) Rozhodování o žalobách pro zmatečnost věcí evidovaných v rejstříku 43 a 81 INS</b>				
	<b>Cm</b>	<b>4) Rozhodování dle § 7a písm. c), d), e) zák. č. 182/2006 Sb. vázících se k řízení vedených v odd. 44</b>				
	<b>Nc</b>	<b>5) Vyřizování podání s vazbou na insolvenční a konkursní řízení</b>				

		6) Rozhodování ve věcech povinných úschov vzniklých v insolvenčním řízení v odd. 44 INS				
45 (74)	INS	1) Rozhodování ve věcech insolvenčního řízení podle zák. č. 182/2006 Sb. z obvodu Ústeckého kraje s výjimkou věcí, v nichž je dlužníkem finanční instituce (§ 2 písm. k) z. č. 182/2006 Sb.)	JUDr. Jaroslava Mištová Mgr. Iva Černá		Vlasta Blažková Andrea Žitná  Mgr. Pavla Nežerková Mgr. Josef Pakandl	Martina Šimová Eliška Konturová Karolina Klatovská
	ICm	2) Rozhodování v incidenčních sporech vyvolaných insolvenčním řízením v odd. 45 INS (§ 7a písm. b) zák. č. 182/2006 Sb.), a to vždy prvních 15 věcí napadlých v každém kalendářním čtvrtletí – viz bod 18 komentáře k Obchodnímu úseku 3) Rozhodování o žalobách pro zmatečnost věcí evidovaných v rejstříku 88 INS + 74 INS				
	Cm	4) Rozhodování dle § 7a písm. c), d), e) zák. č. 182/2006 Sb. vázících se k řízení vedených v v odd. 45				
	Nc	5) Vyřizování podání s vazbou na insolvenční a konkursní řízení 6) Rozhodování ve věcech povinných úschov vzniklých v insolvenčním řízení v odd. 45 INS				
46 <sup>3</sup> (79)	INS	1) Nový nápad nepřídělen	JUDr. René Příhoda Mgr. Lucie Hartlová		Tereza Marková Jitka Valková  Jana Košťálová  Štěpánka Heřmánková Miroslava Fábryová	Jana Košťálová Adéla Švorcová <sup>1</sup> Bc. Petr Kulhánek
	ICm	2) Rozhodování v incidenčních sporech vyvolaných insolvenčním řízením v odd. 46 INS (§ 7a písm. b) zák.č. 182/2006 Sb.), a to vždy prvních 15 věcí napadlých v každém kalendářním čtvrtletí – viz bod 18 komentáře k Obchodnímu úseku				
	Cm	3) Rozhodování dle § 7a písm.c), d), e) zák.č. 182/2006 Sb. vázících se k řízení, vedených v odd. 46				
	Nc	4) Rozhodování ve věcech povinných úschov vzniklých v insolvenčním řízení v odd. 46 INS				
61	Cm	1) Rozhodování podle § 9 odst. 2 písm. e), f), h), i), j), k), l), m), n), o), p), q), r) o. s. ř. z obvodu okresních soudů Ústeckého kraje 2) Návrhy na vydání platebního rozkazu a směnečného platebního rozkazu z obvodu okresních soudů Ústeckého kraje 3) Rozhodování dle § 3 odst. 2 písm. a) z. ř. s. s výjimkou věcí přidělovaných do soudních odd. 18 a 72 Cm 4) Rozhodování dle §§ 63, 64, 65, 67, 68 a 69 zák. č. 90/2012 Sb. a podle § 3 odst. 2 písm. b) z. ř. s.	JUDr. Jindra Nejtková JUDr. Stanislav Sviták, Ph.D.		Jaroslava Matějková Renata Beranová	Bc. Martina Slancová Jana Vildová Michaela Bartoňková

		<p>5) Rozhodování dle § 228 o.s.ř. o žalobách na obnovu řízení vedených v rejstřících K a Kv</p> <p>6) Rozhodování dle § 229 o.s.ř. o žalobách pro zmatečnost vedených v rejstřících K a Kv</p> <p>7) Rozhodování dle § 229 o.s.ř. o žalobách pro zmatečnost vedených v rejstříku 20 Cm</p> <p>8) Rozhodování o drobných nárocích podle Nařízení Evropského parlamentu a Rady ES č. 861/2007 z obvodu okresních soudů Ústeckého kraje</p> <p>9) Rozhodování ve věcech převedených z rejstříků Ro a Ero</p> <p>10) Rozhodování podle zák.č. 262/2017 Sb. o náhradě škody v oblasti hospodářské soutěže</p>			
	<b>ICm</b>	11) Rozhodování v incidenčních sporech přidělených z insolvenčních oddělení – viz bod 19 v komentáři k Obchodnímu úseku			
	<b>Nc</b>	12) Rozhodování dle § 3 odst. 2 písm. d), e), f), g) z. ř. s.			
<b>68</b>	<b>Cm</b>	<p>1) Rozhodování podle § 9 odst. 2 písm. e), f), h), i), j), k), l), m), n), o), p), q), r) o. s. ř. z obvodu okresních soudů Ústeckého kraje</p> <p>2) Návrhy na vydání platebního rozkazu a směnečného platebního rozkazu z obvodu okresních soudů Ústeckého kraje</p> <p>3) Rozhodování dle § 229 o.s.ř. o žalobách pro zmatečnost evidovaných v rejstříku 26 Cm a 72 Cm</p> <p>4) Rozhodování dle § 229 o.s.ř. o žalobách pro zmatečnost vedených v rejstřících K a Kv</p> <p>5) Rozhodování dle § 228 o.s.ř. o žalobách na obnovu řízení ve věcech vedených v rejstřících K a Kv</p> <p>6) Rozhodování podle zák.č. 262/2017 Sb. o náhradě škody v oblasti hospodářské soutěže</p>	<p><b>JUDr. Andrea Esterková</b> JUDr. Vojtěch Cepl</p>	<p><b>Irena Koudelková</b> <u>Gabriela Chocholatá</u></p> <p><i>JUDr. Jan Pulda, LL.M.</i></p>	<p><b>Marie Kussmannová</b> <u>Iva Kroisová</u> Petra Andrllová</p> <p><b>Bc. Martina Slancová</b> Petra Andrllová</p> <p><b>Marie Kussmannová</b> Petra Andrllová</p>
	<b>ICm</b>	7) Rozhodování v incidenčních sporech přidělených z insolvenčních oddělení – viz bod 19 v komentáři k Obchodnímu úseku			
	<b>EPR</b>	8) Rozhodování o návrzích na vydání elektronického platebního rozkazu z obvodu okresních soudů Ústeckého kraje ve věcech, v nichž je dána věcná příslušnost krajského soudu rozhodovat jako soud 1.stupně			
	<b>ECm</b>	9) Rozhodování ve věcech převedených			



		z rejstříku EPR				
	<b>EVCm</b>	<b>10)</b> Rozhodování o návrzích na vydání evropského platebního rozkazu z obvodu okresních soudů Ústeckého kraje ve věcech, v nichž je dána věcná příslušnost krajského soudu rozhodovat jako soud 1.stupně				
	<b>Nc</b>	<b>11)</b> Rozhodování dle § 3 odst. 2 písm. d), e), f), g) z. ř. s.. <b>12)</b> Rozhodování o návrzích na nařízení předběžného opatření dle § 74 o.s.ř. z obvodu okresních soudů Ústeckého kraje				
<b>69</b> <i>(85)</i>	<b>INS</b>	<b>1)</b> Rozhodování. ve věcech insolvenčního řízení podle § 7b zák.č. 182/2006 Sb z obvodu Ústeckého kraje s výjimkou věcí, v nichž je dlužníkem finanční instituce (§ 2 písm. k) z.č. 182/2006 Sb.)	<b>Mgr. Ing. Alexandra Skálová</b> Mgr. Jáchym Oswald		<b>Magdaléna Hrudková</b> Renata Rilke  <b>Lucie Dolenská</b>  <i><u>Mgr. Tomáš Uldrych</u></i> <i><u>Mgr. Květoslava Viktorjnová</u></i>	<b><u>Lucie Dolenská</u></b> <b><u>Radmila Hančíčová</u></b> <sup>1</sup> Petra Srpová
	<b>ICm</b>	<b>2)</b> Rozhodování v incidenčních sporech vyvolaných insolvenčním řízením v odd. 69 INS (§ 7a písm. b) zák.č. 182/2006 Sb.), a to vždy prvních 15 věcí napadlých v každém kalendářním čtvrtletí – viz bod 18 komentáře k Obchodnímu úseku. <b>3)</b> Rozhodování o žalobách pro zmatečnost věcí evidovaných v rejstříku 85 INS				
	<b>Cm</b>	<b>4)</b> Rozhodování dle § 7a písm. c), d),e) zák.č. 182/2006 Sb. vázících se k řízení vedených v odd. 69				
	<b>Nc</b>	<b>5)</b> Vyřizování podání s vazbou na insolvenční a konkursní řízení <b>6)</b> Rozhodování ve věcech povinných úschov vzniklých v insolvenčním řízení v odd. 69 INS				
<b>70</b> <i>(71)</i>	<b>INS</b>	<b>1)</b> Rozhodování. ve věcech insolvenčního řízení podle § 7b zák.č. 182/2006 Sb z obvodu Ústeckého kraje <u>Specializace</u> - věci, v nichž je dlužníkem finanční instituce (§ 2 písm. k) z.ř. 182/2006 Sb.)	<b>JUDr. Eva Sixtová</b> JUDr. Irena Lacinová		<b><u>Vlasta Vincencová</u></b> <b><u>Eva Koutová</u></b>  <b>Gabriela Hubková</b> <i><u>Mgr. Zlata Platini</u></i>  <b>David Havel</b>	<b><u>Kamila Šindelářová</u></b> <b><u>Jana Malíková</u></b> <sup>1</sup> David Havel
	<b>ICm</b>	<b>2)</b> Rozhodování v incidenčních sporech vyvolaných insolvenčním řízením v odd. 70 INS (§ 7a písm. b) zák.č. 182/2006 Sb.), a to vždy prvních 15 věcí napadlých v každém kalendářním čtvrtletí – viz bod 18 komentáře k Obchodnímu úseku <b>3)</b> Rozhodování o žalobách pro zmatečnost věcí				

		evidovaných v rejstříku 71 INS				
	<b>Cm</b>	4) Rozhodování dle § 7a písm.c), d), e) zák.č. 182/2006 Sb. vázících se k řízení vedených v odd. 70				
	<b>Nc</b>	5) Vyřizování podání s vazbou na insolvenční řízení 6) Rozhodování ve věcech povinných úschov vzniklých v insolvenčním řízení v odd. 70 INS				
71 (70)	<b>INS</b>	1) Rozhodování ve věcech insolvenčního řízení podle § 7b zák.č. 182/2006 Sb. z obvodu Ústeckého kraje s výjimkou věcí, v nichž je dlužníkem finanční instituce (§ 2 písm. k) z.č. 182/2006 Sb.)	<b>JUDr. Irena Lacinová</b> JUDr. Eva Sixtová		<b>Eva Koutová</b> <u>Vlasta Vincencová</u>  <b>Mgr. Zlata Platini</b> Gabriela Hubková	<b>Tereza Nosková</b> <u>Kateřina Bláhová</u> Kateřina Belovová
	<b>ICm</b>	2) Rozhodování v incidenčních sporech vyvolaných insolvenčním řízením v odd. 71 INS (§ 7a písm. b) zák.č. 182/206 Sb.), a to vždy prvních 15 věcí napadlých v každém kalendářním čtvrtletí – viz bod 18 komentáře k Obchodnímu úseku 3) Rozhodování o žalobách pro zmatečnost věcí evidovaných v rejstříku 70 INS				
	<b>Cm</b>	4) Rozhodování dle § 7a písm. c), d), e) zák.č. 182/2006 Sb. vázících se k řízení vedených v odd. 71				
	<b>Nc</b>	5) Vyřizování podání s vazbou na insolvenční a konkursní řízení 6) Rozhodování ve věcech povinných úschov vzniklých v insolvenčním řízení v odd. 71 INS				
72	<b>Cm</b>	1) Rozhodování podle § 3 odst. 2 písm. a) z. ř. s. ve věcech zrušení a likvidace právnických osob, jmenování a odvolávání likvidátora, vč. určení odměny likvidátora z obvodu okresních soudů Ústeckého kraje (viz bod 17 komentáře k obchodnímu úseku) 2) Rozhodování dle § 229 o.s.ř. o žalobách pro zmatečnost evidovaných v rejstříku 68 Cm	<b>JUDr. Josef Růžička</b> JUDr. Vojtěch Cepl Mgr. Jiří Fellner - pro bod 4		<b>Irena Koudelková</b> <u>Gabriela Chocholatá</u>  <u>JUDr. Jan Půlka, LL.M.</u>	<b>Hana Škopková</b> <sup>1</sup> <u>Nataša Lehrová</u>
	<b>Nc</b>	3) Rozhodování o podaných podnětech ke zrušení právnických osob a nařízení jejich likvidace z obvodu okresních soudů Ústeckého kraje 4) Rozhodování o návrzích na ustanovení znalce dle zák. č. 90/2012 Sb. o obchodních korporacích a zák. č. 125/2008 Sb. o přeměnách obchodních společností a družstev z obvodu				

		okresních soudů Ústeckého kraje a podle § 3 odst. 2 písm. c) z. ř. s.				
74 (45)	INS	1) Rozhodování ve věcech insolvenčního řízení podle § 7b zák.č. 182/2006 Sb. z obvodu Ústeckého kraje s výjimkou věcí, v nichž je dlužníkem finanční instituce (§ 2 písm. k) z.č. 182/2006 Sb.)	Mgr. Iva Černá JUDr. Jaroslava Mištová		Andrea Žitná Vlasta Blažková  Mgr. Josef Pakandl Mgr. Pavla Nežerková	Petra Gabrielová Jana Černá <sup>1</sup> Ing. Martin Jungmann
	ICm	2) Rozhodování v incidenčních sporech vyvolaných insolvenčním řízením v odd. 74 INS (§ 7a písm. b) zák.č. 182/2006 Sb.), a to vždy prvních 15 věcí napadlých v každém kalendářním čtvrtletí – viz bod 18 komentáře k Obchodnímu úseku. 3) Rozhodování o žalobách pro zmatečnost věcí evidovaných v rejstříku 45 INS				
	Cm	4) Rozhodování dle § 7a písm. c), d), e) zák.č. 182/2006 Sb. vážících se k řízení vedených v odd. 74				
	Nc	5) Vyřizování podání s vazbou na insolvenční a konkursní řízení 6) Rozhodování ve věcech povinných úschov vzniklých v insolvenčním řízení v odd. 74 INS				
77 (91)	INS	1) <b>Nový nápad nepřídělen</b>	Mgr. Vratislav Morvay JUDr. Jana Kašparová		Mgr. Kamila Havlová Denisa Hlavová  Mgr. Petra Žišková Jana Horáčková	Lucie Macíková Monika Francová Miloslava Loncová
	ICm	2) Rozhodování v incidenčních sporech vyvolaných insolvenčním řízením v odd. 77 INS (§7a písm. b) zák. č. 182/2006 Sb.), a to vždy prvních 15 věcí napadlých v každém kalendářním čtvrtletí – viz bod 18 komentáře k Obchodnímu úseku.				
	Cm	3) Rozhodování dle § 7a písm. c), d), e) zák. č. 182/2006 Sb. vážících se k řízení vedených v odd. 77 INS				
	Nc	4) Rozhodování ve věcech povinných úschov vzniklých v insolvenčním řízení v odd. 77 INS				
79 (23)	INS	1) Rozhodování ve věcech insolvenčního řízení podle § 7b zák.č. 182/2006 Sb. z obvodu Ústeckého kraje s výjimkou věcí, v nichž je dlužníkem finanční instituce (§ 2 písm. k) z.č. 182/2006 Sb.)	Mgr. Lucie Hartlová JUDr. René Příhoda		Miroslava Fábryová Štěpánka Heřmánková  Jitka Valková Tereza Marková	Martina Mühlbauerová Tereza Prošková <sup>1</sup> Lucie Proftová
	ICm	2) Rozhodování v incidenčních sporech vyvolaných insolvenčním řízením v odd. 79 INS (§ 7a písm. b) zák.č. 182/2006 Sb.), a to vždy prvních 15 věcí napadlých v každém kalendářním čtvrtletí – viz bod 18 komentáře k Obchodnímu				

		úseku 3) Rozhodování o žalobách pro zmatečnost věcí evidovaných v rejstříku 23 INS			
	<b>Cm</b>	4) Rozhodování dle § 7a písm. c), d), e) zák.č. 182/2006 Sb. vázících se k řízení vedených v odd. 79			
	<b>Nc</b>	5) Vyřizování podání s vazbou na insolvenční řízení 6) Rozhodování ve věcech povinných úschov vzniklých v insolvenčním řízení v odd. 79 INS			
81 (44)	<b>INS</b>	1) <b>Nový nápad nepřidělen</b>	<b>Mgr. Magdaléna Ryvolová</b> Mgr. Bc. Jakub Martínek	<b>Radek Třešňák</b> <u>Jaroslava Kalezičová</u>  <b>Radka Hladíková</b>  <b>Bc. Milan Horák</b> <sup>2</sup> Kateřina Sobotková, DiS.	<b>Radka Hladíková</b> <u>Michaela Horáková</u> <sup>1</sup> Petra Vachlová
	<b>ICm</b>	2) Rozhodování v incidenčních sporech vyvolaných insolvenčním řízením v odd. 81 INS (§ 7a písm. b) zák.č. 182/2006 Sb.), a to vždy prvních 15 věcí napadlých v každém kalendářním čtvrtletí – viz bod 18 komentáře k Obchodnímu úseku.			
	<b>Cm</b>	3) Rozhodování dle § 7a písm. c),d), e) zák.č. 182/2006 Sb. vázících se k řízení vedených v odd. 81			
	<b>Nc</b>	4) Rozhodování ve věcech povinných úschov vzniklých v insolvenčním řízení v odd. 81 INS			
85 (69)	<b>INS</b>	1) Rozhodování ve věcech insolvenčního řízení podle § 7b zák.č. 182/2006 Sb. z obvodu Ústeckého kraje s výjimkou věcí, v nichž je dlužníkem finanční instituce (§ 2 písm. k) z.č. 182/2006 Sb.)	<b>Mgr. Jáchym Oswald</b> Mgr. Ing. Alexandra Skálová	<b>Renata Rilke</b> Magdaléna Hrudková  <b>Eva Adamcová</b>  <b>Mgr. Květoslava Viktorýnová</b> <u>Mgr. Tomáš Uldrych</u>	<b>Petra Konopásková</b> <u>Jana Zimová</u> <sup>1</sup> Eva Adamcová
	<b>ICm</b>	2) Rozhodování v incidenčních sporech vyvolaných insolvenčním řízením v odd. 85 INS (§ 7a písm. b) zák.č. 182/2006 Sb.), a to vždy prvních 15 věcí napadlých v každém kalendářním čtvrtletí – viz bod 18 komentáře k Obchodnímu úseku 3) Rozhodování o žalobách pro zmatečnost věcí evidovaných v rejstříku 69 + 46 INS			
	<b>Cm</b>	4) Rozhodování dle § 7a písm. c),d), e) zák.č. 182/2006 Sb. vázících se k řízení vedených v odd. 85			
	<b>Nc</b>	5) Vyřizování podání s vazbou na insolvenční a konkursní řízení 6) Rozhodování ve věcech povinných úschov vzniklých v insolvenčním řízení v odd. 85 INS			
88	<b>INS</b>	1) <b>Nový nápad nepřidělen</b>			

	<b>ICm</b>	<b>2) Nový nápad nepřidělen</b>				
	<b>Nc</b>	<b>3) Nový nápad nepřidělen</b>				
<b>89</b> (91)	<b>INS</b>	<b>1) Rozhodování ve věcech insolvenčního řízení podle § 7 zák. č. 182/2006 Sb. z obvodu Ústeckého kraje s výjimkou věcí, v nichž je dlužníkem finanční instituce (§ 2 písm. k) z. č. 182/2006 Sb.)</b>	<b>Mgr. Vratislav Morvay</b> JUDr. Jana Kašparová		<b><u>Mgr. Kamila Havlová</u></b> Denisa Hlavová  <b><u>Mgr. Petra Žišková</u></b> <u>Jana Horáčková</u>	<b><u>Lucie Macíková</u></b> <u>Monika Francová</u> Miloslava Loncová
	<b>ICm</b>	<b>2) Rozhodování v incidenčních sporech vyvolaných insolvenčním řízením v odd. 89 INS (§7a písm. b) zák. č. 182/2006 Sb.), a to vždy prvních 15 věcí napadlých v každém kalendářním čtvrtletí – viz bod 18 komentáře k Obchodnímu úseku</b> <b>3) Rozhodování o žalobách pro zmatečnost věcí evidovaných v rejstříku 91 INS</b>				
	<b>Cm</b>	<b>4) Rozhodování dle §7a písm. c), d), e) zák. č. 182/2006 Sb. vázících se k řízení vedených v odd. 89 INS</b>				
	<b>Nc</b>	<b>5) Vyřizování podání s vazbou na insolvenční a konkursní řízení</b> <b>6) Rozhodování ve věcech povinných úschov vzniklých v insolvenčním řízení v odd. 89 INS</b>				
<b>91</b> (77 a 89)	<b>INS</b>	<b>1) Rozhodování ve věcech insolvenčního řízení podle § 7b zák. č. 182/2006 Sb. z obvodu Ústeckého kraje s výjimkou věcí, v nichž je dlužníkem finanční instituce (§ 2 písm. k) z. č. 182/2006 Sb.)</b>	<b>JUDr. Jana Kašparová</b> Mgr. Vratislav Morvay		<b><u>Jana Horáčková</u></b> <u>Mgr. Petra Žišková</u>  <b><u>Denisa Hlavová</u></b> <u>Mgr. Kamila Havlová</u>	<b><u>Petra Šišťíková</u></b> <u>Martina Hrochová</u> <sup>1</sup> Markéta Másilková
	<b>ICm</b>	<b>2) Rozhodování v incidenčních sporech vyvolaných insolvenčním řízením v odd. 91 INS (§ 7a písm. b) zák. č. 182/2006 Sb.), a to vždy prvních 15 věcí napadlých v každém kalendářním čtvrtletí – viz bod 18 komentáře k Obchodnímu úseku.</b> <b>3) Rozhodování o žalobách pro zmatečnost věcí evidovaných v rejstříku 77 a 89 INS</b>				
	<b>Cm</b>	<b>4) Rozhodování dle § 7a písm. c), d), e) zák. č. 182/2006 Sb. vázících se k řízení vedených v odd. 91</b>				
	<b>Nc</b>	<b>5) Vyřizování podání s vazbou na insolvenční a konkursní řízení</b> <b>6) Rozhodování ve věcech povinných úschov vzniklých v insolvenčním řízení v odd. 91 INS</b>				

### Zapisovatelky pro obchodní úsek blíže nezařazené

Pavčina Žaloudková	➤	Vykonává činnost zapisovatelky dle pokynů vedoucí úseku Ivy Krakové k zajištění chodu insolvenčního oddělení
Nataša Lehrová	➤	Vykonává činnost dle pokynů vedoucí úseku Heleny Příhodové v odd. Cm

### Oddělení přihlášek

Stanislava Jarkovská	➤	vedoucí oddělení
Michaela Voborová	➤	Vykonává činnost přihláškové zapisovatelky dle pokynů vedoucí oddělení k zajištění chodu insolvenčního oddělení
Kamila Pastorková	➤	Vykonává činnost přihláškové zapisovatelky dle pokynů vedoucí oddělení k zajištění chodu insolvenčního oddělení
Monika Dobešová	➤	Vykonává činnost přihláškové zapisovatelky dle pokynů vedoucí oddělení k zajištění chodu insolvenčního oddělení

### Správkyňe aplikací ISIR, ISKS, CEPR:

Milada Nová	1. správkyňe aplikací ISIR, ISKS a CEPR včetně metodické podpory zaměstnanců pracujících s těmito informačními systémy	<b>Zástup:</b> Stanislava Jarkovská
-------------	--	-------------------------------------

<sup>1</sup> **Rejstříková vedoucí** – vykonává činnosti vedoucí kanceláře dle § 5 a § 8 v. k. ř. a § 6/9 vyhlášky 37/1992 Sb., j. ř., ve vztahu k oddělení, v němž je zařazena.

<sup>2</sup> Bc. Milan Horák, VSÚ – vyhotovuje usnesení podle § 18 insolvenčního zákona ve věcech hromadných návrhů věřitelů a ve věcech dle ust. § 107 o.s.ř. Zástup v rámci této agendy budou vykonávat vyšší soudní úředníci, asistenti soudců a soudní tajemníci z oddělení 23+46 INS, 43+81 INS, 44 INS, 45 INS, 69 INS, 70 INS, 71 INS, 74 INS, 77+89 INS, 79 INS, 85 INS a 91 INS.

<sup>3</sup> - **věci v oddělení 46 INS a 46 ICm**, které dosud vyřizovala Mgr. Ing. Monika Fraňková s účinností od 1. 8. 2017, s ohledem na její dlouhodobou pracovní neschopnost (od 27. 2. 2017) a očekávaným nástupem na mateřskou dovolenou, **se přidělují JUDr. Renému Příhodovi**. Seznam přidělovaných spisů je obsažen v opatření předsedy krajského soudu č. 137 – Spr 2287/2017, jenž je přílohou dodatku č. 11 k rozvrhu práce pro rok 2017.

<sup>4</sup> JUDr. Petra Švamberková – od 1. 10. 2017 na stáží u Vrchního soudu v Praze

<sup>5</sup> Mgr. Bc. Jakub Martinek – od 1. 10. 2017 do 30. 9. 2018 stáž u KS Ústí nad Labem

### Komentář k Obchodnímu úseku:

1. Kde je v rozvrhu práce na úseku občanskoprávním a obchodním uvedeno „okres“, míní se tím obecný soud účastníka dle § 85 a § 85a o. s. ř.
2. Věci vedené jako žaloby pro zmatečnost dle § 229 odst. 3, 4 o. s. ř., žaloby ve věci hlavní intervence dle § 91a o. s. ř., rozhodování ve věcech vkladu práv k nemovitostem dle části páté o.s.ř. se započítávají do běžného nápadu.
3. Přidělování nového nápadu obchodní agendy je zajištěno automaticky programem ISVKS.  
Je-li přidělování nového nápadu **v obchodní agendě** určeno pořadím nebo využitím automatického systému ISVKS, pracovnice vyšší podatelny (případně vedoucí kanceláře, pokud zapisuje nový nápad) jej **zapiší podle časového pořadí**, ve kterém došly věci na soud.  
**Věci došlé na soud ve stejný okamžik se seřadí před zápisem nového nápadu abecedně podle příjmení a jména žalovaného.**  
V případě, že nový nápad **v obchodní agendě přijde k soudu poštou**, a je-li přidělování nového nápadu v obchodní agendě určeno pořadím nebo využitím automatického systému IS VKS, pracovnice vyšší podatelny (případně vedoucí kanceláře, pokud zapisuje nový nápad) seřadí nový nápad před jeho zápisem **abecedně podle příjmení a jména žalovaného.**  
V případě, že nový nápad **v obchodní agendě přijde k soudu formou elektronického podání (DS, e-mail, e-podatelna)**, a je-li přidělování nového nápadu v obchodní agendě určeno pořadím nebo využitím automatického systému IS VKS, pracovnice vyšší podatelny (případně vedoucí kanceláře, pokud zapisuje nový nápad) zapiše nový nápad **v pořadí podle zpracování v aplikaci E-podatelna.**  
Je-li přidělování nového nápadu **v agendě 17Co** určeno pořadím nebo využitím automatického systému IS VKS, pracovnice vyšší podatelny (případně vedoucí kanceláře, pokud zapisuje nový nápad) jej **zapiší podle časového pořadí**, ve kterém došly věci na soud.

**Věci došlé na soud ve stejný okamžik** (například svozy věcí z okresních soudů) se začínou zapisovat podle soudu, který je předložil. Nejdříve se zpracují všechny spisy ze soudu, který je svým označením názvu soudu abecedně výše (například spisy Okresního soudu Děčín se zpracují dříve než spisy Okresního soudu v Ústí nad Labem). Pracovnice vyšší podatelny (případně vedoucí kanceláře, pokud zapisuje nový nápad) seřadí před zápisem konkrétního soudu nápad agendy **abecedně podle příjmení a jména žalovaného**. Nejprve se ze spisů zapisovaného soudu zapíše věci **specializace**. Dále pro přidělování věcí znovu napadlých v agendě Co platí pro všechny občanskoprávní a obchodní odvolací senáty krajského soudu zásada přidělení věci Co již dříve krajským soudem v odvolacím řízení projednávané a rozhodované tomu soudnímu oddělení, které ve věci již naposledy jednalo a rozhodovalo.

Stejně se pak postupuje při zápisu věcí dalšího soudu dle abecedního pořadí, pokud věci došly soudu ve stejný okamžik.

Doplnění k senátu 17 Co:

- 1) lustrace nápadu dle osoby předsedy senátu
  - 2) věci, v nichž již bylo rozhodováno jedním z předsedů senátu, budou tomuto předsedovi přiděleny vždy i opakovaně
  - 3) vázanost na spis (i více předkládacích zpráv v jednom spisu se přidělí jednomu předsedovi senátu dle nápadu)
  - 4) nápad, který je přidělován předsedům senátu Mgr. Vladimíru Beranovi a JUDr. Ivetě Hendrychové: Tito přidělí věc sobě nebo rovnoměrně soudcům JUDr. Bohumile Horké a JUDr. Jitce Válkové. Přidělování věci bude evidováno nejpozději k momentu nařízení jednání nebo konání neveřejného zasedání v seznamu vedeném pod příslušným spr. Do tohoto seznamu bude možno nahlížet.
  - 5) předsedové senátu se vzájemně zastupují
  - 6) senát je složen z předsedy senátu, jemuž byla věc přidělena, a členů senátu (soudců).
  - 7) v případě nepřítomnosti nebo vyloučení soudce (člena senátu) zastupuje jej další předseda senátu, a to ve věcech předsedáných JUDr. Ivetou Hendrychovou v pořadí: 1. Mgr. Vladimír Beran a 2. JUDr. Tomáš Zadražil, ve věcech předsedáných Mgr. Vladimírem Beranem v pořadí: 1. JUDr. Iveta Hendrychová a 2. JUDr. Tomáš Zadražil a ve věcech předsedáných JUDr. Tomášem Zadražilem v pořadí: 1. JUDr. Iveta Hendrychová a 2. Mgr. Vladimír Beran.
4. Bude-li zjištěno, že u insolvenčního soudu již probíhá insolvenční řízení na majetek dlužníka, který tvoří s novým dlužníkem koncern, bude věc přidělena do stejného soudního oddělení, ve kterém insolvenční řízení na majetek dlužníka z koncernu již probíhá; to neplatí v případě, kdy v později napadlé věci již bylo rozhodnuto o úpadku a byl ustanoven insolvenční správce, v tomto případě se věc přidělí do tohoto insolvenčního oddělení.
  5. Jde-li o opakovaný insolvenční návrh téhož navrhovatele ve věci stejného dlužníka poté, co předchozí insolvenční návrh byl odmítnut nebo bylo řízení o něm zastaveno, přidělí se věc do stejného soudního oddělení, které rozhodovalo o původním návrhu.
  6. Vyhlášku o zahájení řízení ve věcech INS vydává vyšší soudní úředník, soudní tajemník nebo asistent soudce, který v příslušném pracovním týdnu vykonává službu dle opatření místopředsedy krajského soudu.
  7. Dle § 25 z. č. 182/2006 Sb. (insolvenční zákon) a § 4 vyhlášky č. 311/2007 Sb. předseda krajského soudu určuje osobu insolvenčního správce. V době nepřítomnosti předsedy krajského soudu určuje osobu insolvenčního správce zastupující místopředseda. V insolvenčních řízeních pro pobočku v Liberci určuje osobu insolvenčního správce pověřený místopředseda Mgr. Roman Buchal na základě pověření předsedy krajského soudu.
  8. V případě nápadu insolvenčního návrhu na finanční instituci bude dle potřeby změnou rozvrhu práce upraven nápad insolvenčnímu soudci – specialistovi.
  9. Podle Opatření předsedy krajského soudu č. 7 (Spr 3932/2002) o finanční kontrole všichni předsedové senátů, samosoudci, vyšší soudní úředníci a soudní tajemnice vykonávají činnost příkazce (§ 15 vyhl. MF č. 64/2002 Sb.).
  10. V souladu s ustanovením § 45 o.s.ř. jsou doručováním soudních písemností pověřeny všechny pracovnice podatelny a vedoucí kanceláře krajského soudu (soudní doručovatelé).
  11. Vyšší soudní úředníci provádějí úkony dle z. č. 121/2008 Sb., o vyšších soudních úřednících a vyšších úřednících státního zastupitelství a o změně souvisejících zákonů, v platném znění. Soudní tajemníci vykonávají funkci v rozsahu ustanovení § 6 a § 23 odst. 2 vyhlášky č. 37/1992 Sb., o jednacím řádu pro okresní a krajské soudy, ve znění pozdějších předpisů.
  12. Rozsah činnosti vyšších soudních úředníků na úseku obchodního rejstříku se stanoví tak, že vyšší soudní úředník provádí úkony soudu v řízení ve věcech obchodního rejstříku, vyjma věcí odňatých mu soudcem postupem podle § 7 a § 8 z. č. 121/2008 Sb.
  13. Na úseku obchodního rejstříku v případě nepřítomnosti vyšší soudní úřednice (úředníka) či soudní tajemnice bude nápad stejnoměrně rozdělen mezi ostatní vyšší soudní úředníky a soudní tajemnice z oddělení 65 a 66.
  14. VSÚ, asistenti a soudní tajemníci ze soudního oddělení Cm, kterým jsou přidělovány ICm, činí úkony v rozsahu vymezeném zákonem o vyšších soudních úřednících.
  15. pověření asistentů soudce a vyšších soudních úředníků k provádění úkonů v insolvenčním řízení pro INS Spr 17/2017, pro ICm Spr 18/2017, pro Cm Spr 19/2017 a pro Nc Spr 20/2017.
  16. **Zástupy pro úkony dle ust. § 100a IZ:**  
**Soudní oddělení 23 INS - soudce: JUDr. René Příhoda**  
- zástup dle pořadí: Mgr. Magdaléna Ryvolová

Mgr. Bc. Jakub Martinek, JUDr. Jaroslava Mištová, , Mgr. Ing. Alexandra Skálová, JUDr. Eva Sixtová, JUDr. Irena Lacinová, Mgr. Iva Černá, JUDr. Lucie Hartlová  
Mgr. Jáchym Oswald, Mgr. Vratislav Morvay, JUDr. Jana Kašparová

**Soudní oddělení 43 INS - soudce: Mgr. Magdaléna Ryvolová**

- zástup dle pořadí: Mgr. Bc. Jakub Martinek

JUDr. Jaroslava Mištová, Mgr. Ing. Alexandra Skálová, JUDr. Eva Sixtová, JUDr. Irena Lacinová, Mgr. Iva Černá, JUDr. Lucie Hartlová, Mgr. Jáchym Oswald, Mgr. Vratislav Morvay, JUDr. Jana Kašparová, JUDr. René Příhoda

**Soudní oddělení 44 INS - soudce: Mgr. Bc. Jakub Martinek**

- zástup dle pořadí: JUDr. Jaroslava Mištová

Mgr. Ing. Alexandra Skálová, JUDr. Eva Sixtová, JUDr. Irena Lacinová, Mgr. Iva Černá, JUDr. Lucie Hartlová, Mgr. Jáchym Oswald, Mgr. Vratislav Morvay, JUDr. Jana Kašparová, JUDr. René Příhoda, Mgr. Magdaléna Ryvolová

**Soudní oddělení 45 INS - soudce: JUDr. Jaroslava Mištová**

- zástup dle pořadí: Mgr. Ing. Alexandra Skálová, JUDr. Eva Sixtová, JUDr. Irena Lacinová, Mgr. Iva Černá, JUDr. Lucie Hartlová, Mgr. Jáchym Oswald, Mgr. Vratislav

Morvay, JUDr. Jana Kašparová, JUDr. René Příhoda, Mgr. Magdaléna Ryvolová, Mgr. Bc. Jakub Martinek

**Soudní oddělení 69 INS - soudce: Mgr. Ing. Alexandra Skálová**

- zástup dle pořadí: JUDr. Eva Sixtová

JUDr. Irena Lacinová, Mgr. Iva Černá, JUDr. Lucie Hartlová, Mgr. Jáchym Oswald, Mgr. Vratislav Morvay, JUDr. Jana Kašparová, JUDr. René Příhoda, Mgr. Magdaléna Ryvolová, Mgr. Bc. Jakub Martinek, JUDr. Jaroslava Mištová,

**Soudní oddělení 70 INS - soudce: JUDr. Eva Sixtová**

- zástup dle pořadí: JUDr. Irena Lacinová

Mgr. Iva Černá, JUDr. Lucie Hartlová, Mgr. Jáchym Oswald, Mgr. Vratislav Morvay, JUDr. Jana Kašparová, JUDr. René Příhoda, Mgr. Magdaléna Ryvolová, Mgr. Bc. Jakub Martinek, JUDr. Jaroslava Mištová, Mgr. Ing. Alexandra Skálová

**Soudní oddělení 71 INS - soudce: JUDr. Irena Lacinová**

- zástup dle pořadí: Mgr. Iva Černá

JUDr. Lucie Hartlová, Mgr. Jáchym Oswald, Mgr. Vratislav Morvay, JUDr. Jana Kašparová, JUDr. René Příhoda, Mgr. Magdaléna Ryvolová, Mgr. Bc. Jakub Martinek, JUDr. Jaroslava Mištová, Mgr. Ing. Alexandra Skálová, JUDr. Eva Sixtová

**Soudní oddělení 74 INS - soudce: Mgr. Iva Černá**

- zástup dle pořadí: JUDr. Lucie Hartlová

Mgr. Jáchym Oswald, Mgr. Vratislav Morvay, JUDr. Jana Kašparová, JUDr. René Příhoda, Mgr. Magdaléna Ryvolová, Mgr. Bc. Jakub Martinek, JUDr. Jaroslava Mištová, Mgr. Ing. Alexandra Skálová, JUDr. Eva Sixtová, JUDr. Irena Lacinová

**Soudní oddělení 79 INS - soudce: JUDr. Lucie Hartlová**

- zástup dle pořadí: Mgr. Jáchym Oswald

Mgr. Vratislav Morvay, JUDr. Jana Kašparová, JUDr. René Příhoda, Mgr. Magdaléna Ryvolová, Mgr. Bc. Jakub Martinek, JUDr. Jaroslava Mištová, Mgr. Ing. Alexandra Skálová, JUDr. Eva Sixtová, JUDr. Irena Lacinová, Mgr. Iva Černá

**Soudní oddělení 85 INS - soudce: Mgr. Jáchym Oswald**

- zástup dle pořadí: Mgr. Vratislav Morvay

JUDr. Jana Kašparová, JUDr. René Příhoda, Mgr. Magdaléna Ryvolová, Mgr. Bc. Jakub Martinek, JUDr. Jaroslava Mištová, Mgr. Ing. Alexandra Skálová, JUDr. Eva Sixtová, JUDr. Irena Lacinová, Mgr. Iva Černá, JUDr. Lucie Hartlová

**Soudní oddělení 89 INS - soudce: Mgr. Vratislav Morvay**

- zástup dle pořadí: JUDr. Jana Kašparová

JUDr. René Příhoda, Mgr. Magdaléna Ryvolová, Mgr. Bc. Jakub Martinek, JUDr. Jaroslava Mištová, Mgr. Ing. Alexandra Skálová, JUDr. Eva Sixtová, JUDr. Irena Lacinová, Mgr. Iva Černá, JUDr. Lucie Hartlová, Mgr. Jáchym Oswald

**Soudní oddělení 91 INS - soudce: JUDr. Jana Kašparová**

- zástup dle pořadí: JUDr. René Příhoda



Mgr. Magdaléna Ryvolová, Mgr. Bc. Jakub Martinek, JUDr. Jaroslava Mištová, Mgr. Ing. Alexandra Skálová, JUDr. Eva Sixtová, JUDr. Irena Lacinová, Mgr. Iva Černá, JUDr. Lucie Hartlová, Mgr. Jáchym Oswald, Mgr. Vratislav Morvay

17. Převody do rejstříku Cm z rejstříku Nc ve věcech rozhodování o podaných podnětech ke zrušení právnických osob a nařízení jejich likvidace z obvodu okresních soudů Ústeckého kraje budou prováděny následujícím způsobem: z 18 Nc do 18 Cm, ze 72 Nc do 72 Cm a v případě převodu z ostatních soudních oddělení rovnoměrně do 18 Cm a 72 Cm.
18. Pravidla pro přidělování incidenčních sporů (ICm) dle § 7a písm. b) zák. č. 182/2006 Sb.:  
Vždy prvních 15 věcí incidenčních sporů podle § 7a písm. b) zák. č. 182/2006 Sb. napadlých v každém kalendářním čtvrtletí do jednoho ze soudních oddělení 23, 43, 44, 45, 46, 69, 70, 71, 74, 77, 79, 81, 85, 89, 91 projedná a rozhodne soudce tohoto soudního oddělení.  
Každá další taková věc napadlá v jednom soudním oddělení 23, 43, 44, 45, 46, 69, 70, 71, 74, 77, 79, 81, 85, 89, 91 nad počet 15 věcí v daném kalendářním čtvrtletí bude přidělena k projednání a rozhodnutí do jednoho ze soudních oddělení 18, 20, 24, 61 a 68.
19. Pravidla pro přidělování incidenčních sporů do soudních oddělení 18, 20, 24, 61 a 68:  
Incidenční spory podle § 7a písm. b) zák. č. 182/2006 Sb. napadlé dle bodu 18. komentáře do soudních oddělení 18, 20, 24, 61 a 68 se v daném kalendářním roce rozdělují do těchto soudních oddělení v poměru 1 : 1 : 1 : 1 : 1, a to vždy v pořadí 1. věc do soudního oddělení 18, 2. věc do soudního oddělení 20, 3. věc do soudního oddělení 24, 4. věc do soudního oddělení 61 a 5. věc do soudního oddělení 68.
20. Nové návrhy ve věcech zrušení a likvidace právnických osob, jmenování a odvolávání likvidátora, vč. určení odměny likvidátora v již vyřízených spisech 21 Cm, 26 Cm, 68 Cm a 71 Cm budou rozdělovány k vyřízení rovnoměrně do soudních oddělení 18 Cm a 72 Cm.

#### Způsob přidělování věcí napadlých u krajského soudu do rejstříku 17 Co:

Obor působnosti	Rejstřík	Samosoudce	Rozdělení věcí
Věci obchodní	17 Co	JUDr. Iveta Hendrychová Mgr. Vladimír Beran JUDr. Tomáš Zadražil	1:1:0,3
EPR – obchodní	17 Co	JUDr. Iveta Hendrychová Mgr. Vladimír Beran JUDr. Tomáš Zadražil	1:1:0,3

#### Způsob přidělování věcí napadlých u krajského soudu do rejstříku Cm:

Obor působnosti	Rejstřík	Samosoudce	Rozdělení věcí
Incidenční spory z K	21 Cm	JUDr. Tomáš Zadražil	1
Návrh na vydání platebního rozkazu	18 Cm 20 Cm 24 Cm 61 Cm 68 Cm	JUDr. Vojtěch Cepl JUDr. Stanislav Sviták, Ph.D. Mgr. Jiří Fellner JUDr. Jindra Nejtková JUDr. Andrea Esterková	1:1:1:1:1
Návrh na vydání směnečného platebního rozkazu	18 Cm 20 Cm 24 Cm	JUDr. Vojtěch Cepl JUDr. Stanislav Sviták, Ph.D. Mgr. Jiří Fellner	1:1:1:1:1

	61 Cm	JUDr. Jindra Nejtková	
	68 Cm	JUDr. Andrea Esterková	
Převody z rejstříku 18 Nc	18 Cm	JUDr. Vojtěch Cepl	1
Převody z rejstříku 72 Nc	72 Cm	JUDr. Josef Růžička	1
Převody z rejstříku 22 Sm, 24 Sm; 19 Sm, 23 Sm z okresů DC, CV, LN, MO	24 Cm	Mgr. Jiří Fellner	1
Převody z rejstříku 33 Sm; 19 Sm, 23 Sm z okresů LT, TP, UL	20 Cm	JUDr. Stanislav Sviták, Ph.D.	1
Převody z rejstříku Ro a Ero	61 Cm	JUDr. Jindra Nejtková	1
Řízení o drobných nárocích podle Nařízení Evropského parlamentu a Rady ES č. 861/2007	61 Cm	JUDr. Jindra Nejtková	1
Všeobecná věc	18 Cm	JUDr. Vojtěch Cepl	1:1:1:1
	20 Cm	JUDr. Stanislav Sviták, Ph.D.	
	24 Cm	Mgr. Jiří Fellner	
	61 Cm	JUDr. Jindra Nejtková	
	68 Cm	JUDr. Andrea Esterková	
Zrušení a likvidace právnických osob dle § 3/2 písm. a) zák. č. 292/2013 Sb.	18 Cm	JUDr. Vojtěch Cepl	1:1
	72 Cm	JUDr. Josef Růžička	
Rozhodování dle § 3/2 písm. a) zák. č. 292/2013 Sb. s výjimkou věcí přidělovaných do soudních oddělení 18Cm a 72Cm	20 Cm	JUDr. Stanislav Sviták, Ph.D.	1:1:1:1
	24 Cm	Mgr. Jiří Fellner	
	61 Cm	JUDr. Jindra Nejtková	
	68 Cm	JUDr. Andrea Esterková	
Žaloby dle § 7a písm. c), d), e) zák. č. 182/2006 Sb. <i>vážících se ke řízení vedených v oddělení</i>	23 INS	JUDr. René Příhoda	1
	43 INS	Mgr. Magdaléna Ryvolová	1
	44 INS	Mgr. Bc. Jakub Martinek	1
	45 INS	JUDr. Jaroslava Mištová	1
	46 INS	JUDr. René Příhoda	1
	69 INS	Mgr. Ing. Alexandra Skálová	1
	70 INS	JUDr. Eva Sixtová	1
	71 INS	JUDr. Irena Lacinová	1
	74 INS	Mgr. Iva Černá	1
	77 INS	Mgr. Vratislav Morvay	1
	79 INS	Mgr. Lucie Hartlová	1
	81 INS	Mgr. Magdaléna Ryvolová	1
	85 INS	Mgr. Jáchym Oswald	1
	89 INS	Mgr. Vratislav Morvay	1
	91 INS	JUDr. Jana Kašparová	1
Žaloby dle § 9/2 písm. e), f), h), i), j), k), l), m), n), o), p), q), r) o.s.ř.	18 Cm	JUDr. Vojtěch Cepl	1:1:1:1
	20 Cm	JUDr. Stanislav Sviták, Ph.D.	
	24 Cm	Mgr. Jiří Fellner	
	61 Cm	JUDr. Jindra Nejtková	
	68 Cm	JUDr. Andrea Esterková	
Žaloby na obnovu řízení ve věcech evidovaných v rejstřících 22Sm, 24Sm; 19Sm, 23Sm z okresů DC, CV, LN, MO	24 Cm	Mgr. Jiří Fellner	1
Žaloby na obnovu řízení ve věcech evidovaných v rejstřících 33Sm; 19Sm, 23Sm z okresů LT, TP, UL	20 Cm	JUDr. Stanislav Sviták, Ph.D.	1
Žaloby na obnovu řízení ve věcech evidovaných v rejstřících K a Kv	18 Cm	JUDr. Vojtěch Cepl	1:1:1:1

	20 Cm	JUDr. Stanislav Sviták, Ph.D.		
	24 Cm	Mgr. Jiří Fellner		
	61 Cm	JUDr. Jindra Nejtková		
	68 Cm	JUDr. Andrea Esterková		
Žaloby na obnovu řízení ve věcech evidovaných v rejstřících Ro a Ero	18 Cm	JUDr. Vojtěch Cepl	1	
Rozhodování podle zák. č. 262/2017 Sb. o náhradě škody v oblasti hospodářské soutěže	18 Cm	JUDr. Vojtěch Cepl	1:1:1:1:1	
	20 Cm	JUDr. Stanislav Sviták, Ph.D.		
	24 Cm	Mgr. Jiří Fellner		
	61 Cm	JUDr. Jindra Nejtková		
	68 Cm	JUDr. Andrea Esterková		
Žaloby pro zmatečnost evidované v rejstříku Cm	20 Cm	61 Cm	JUDr. Jindra Nejtková	1
	23 Cm, 24 Cm	18 Cm	JUDr. Vojtěch Cepl	1
	68 Cm	72 Cm	JUDr. Josef Růžička	1
	18 Cm, 33 Cm	24 Cm	Mgr. Jiří Fellner	1
	61 Cm	20 Cm	JUDr. Stanislav Sviták, Ph.D.	1
	26 Cm, 72 Cm	68 Cm	JUDr. Andrea Esterková	1
Žaloby pro zmatečnost ve věcech evidovaných v rejstřících K a Kv	18 Cm	JUDr. Vojtěch Cepl	1:1:1:1:1	
	20 Cm	JUDr. Stanislav Sviták, Ph.D.		
	24 Cm	Mgr. Jiří Fellner		
	61 Cm	JUDr. Jindra Nejtková		
	68 Cm	JUDr. Andrea Esterková		
Žaloby pro zmatečnost ve věcech evidovaných v rejstřících 22Sm, 24Sm; 19Sm, 23Sm z okresů DC, CV, LN, MO	20 Cm	JUDr. Stanislav Sviták, Ph.D.	1	
Žaloby pro zmatečnost ve věcech evidovaných v rejstřících 33Sm; 19Sm, 23Sm z okresů LT, TP, UL	24 Cm	Mgr. Jiří Fellner	1	
Žaloby pro zmatečnost ve věcech evidovaných v rejstřících Ro a Ero	18 Cm	JUDr. Vojtěch Cepl	1	

#### Způsob přidělování věcí napadlých u krajského soudu do rejstříku Nc:

Obor působnosti	Rejstřík	Samosoudce	Rozdělení věcí
Návrh na vydání předběžného opatření	18 Nc	JUDr. Vojtěch Cepl	1
	68 Nc	JUDr. Andrea Esterková	1
Návrh na soudní smíry	21 Nc	JUDr. Tomáš Zadražil	1
Návrh na zajištění důkazu dle §§ 78 a 78b o.s.ř.	20 Nc	JUDr. Stanislav Sviták, Ph.D.	1
Rozhodování ve věcech všeobecného rejstříku, týkající se všeobecných podání v obchodních věcech z obvodu okresních soudů Ústeckého kraje Vyřizování žádostí na zveřejnění úpadku dle Nařízení rady (ES) č. 1346/2000 o úpadkovém řízení a dle Nařízení Evropského parlamentu a Rady (EU) 2015/848 o insolvenčním řízení z obvodu okresních soudů Ústeckého kraje.	21 Nc	JUDr. Tomáš Zadražil	1
Podnět k nařízení likvidace právnických osob	18 Nc	JUDr. Vojtěch Cepl	1:1
	72 Nc	JUDr. Josef Růžička	
Rozhodování ve věcech opatrovnictví právnických osob (§ 3 písm. d) zák. č. 292/2013 Sb.)	18 Nc	JUDr. Vojtěch Cepl	1:1:1:1:1
	20 Nc	JUDr. Stanislav Sviták, Ph.D.	
	24 Nc	Mgr. Jiří Fellner	
	61 Nc	JUDr. Jindra Nejtková	

Rozhodování ve věcech povinných úschov vzniklých v insolvenčním řízení <i>in odd.</i>	23 INS	68 Nc	JUDr. Andrea Esterková	
	43 INS	23 Nc	JUDr. René Příhoda	1
	44 INS	43 Nc	Mgr. Magdaléna Ryvolová	1
	45 INS	44 Nc	Mgr. Bc. Jakub Martinek	1
	46 INS	45 Nc	JUDr. Jaroslava Mištová	1
	69 INS	46 Nc	JUDr. René Příhoda	1
	70 INS	69 Nc	Mgr. Ing. Alexandra Skálová	1
	71 INS	70 Nc	JUDr. Eva Sixtová	1
	74 INS	71 Nc	JUDr. Irena Lacinová	1
	77 INS	74 Nc	Mgr. Iva Černá	1
	79 INS	77 Nc	Mgr. Vratislav Morvay	1
	81 INS	79 Nc	Mgr. Lucie Hartlová	1
	85 INS	81 Nc	Mgr. Magdaléna Ryvolová	1
	89 INS	85 Nc	Mgr. Jáchym Oswald	1
91 INS	89 Nc	Mgr. Vratislav Morvay	1	
Rozhodování ve věcech povinných úschov (§ 3 písm. e) zák. č. 292/2013 Sb.)		91 Nc	JUDr. Jana Kašparová	1
		18 Nc	JUDr. Vojtěch Cepl	1:1:1:1:1
		20 Nc	JUDr. Stanislav Sviták, Ph.D.	
		24 Nc	Mgr. Jiří Fellner	
		61 Nc	JUDr. Jindra Nejtková	
	68 Nc	JUDr. Andrea Esterková		
Rozhodování ve věcech kapitálového trhu (§ 3 písm. f) zák. č. 292/2013 Sb.)		18 Nc	JUDr. Vojtěch Cepl	1:1:1:1:1
		20 Nc	JUDr. Stanislav Sviták, Ph.D.	
		24 Nc	Mgr. Jiří Fellner	
		61 Nc	JUDr. Jindra Nejtková	
		68 Nc	JUDr. Andrea Esterková	
Rozhodování o předběžném souhlasu s provedením šetření ve věcech ochrany hospodářské soutěže (§ 3 písm. g) zák. č. 292/2013 Sb.)		18 Nc	JUDr. Vojtěch Cepl	1:1:1:1:1
		20 Nc	JUDr. Stanislav Sviták, Ph.D.	
		24 Nc	Mgr. Jiří Fellner	
		61 Nc	JUDr. Jindra Nejtková	
		68 Nc	JUDr. Andrea Esterková	
Ustanovení znalce dle zák. č. 90/2012 Sb.		24 Nc	Mgr. Jiří Fellner	1:1
Věci související s konkursním nebo vyrovnávacím řízením		72 Nc	JUDr. Josef Růžička	1:1:1:1:1:1:1:1:1:1
		23 Nc	JUDr. René Příhoda	
		43 Nc	Mgr. Magdalena Ryvolová	
		44 Nc	Mgr. Bc. Jakub Martinek	
		45 Nc	JUDr. Jaroslava Mištová	
		69 Nc	Mgr. Ing. Alexandra Skálová	
		70 Nc	JUDr. Eva Sixtová	
		71 Nc	JUDr. Irena Lacinová	
	74 Nc	Mgr. Iva Černá		
	79 Nc	Mgr. Lucie Hartlová		

Věci související s insolvenčním řízením	85 Nc	Mgr. Jáchym Oswald	1:1:1:1:1:1:1:1:1:1:1
	89 Nc	Mgr. Vratislav Morvay	
	91 Nc	JUDr. Jana Kašparová	
	23 Nc	JUDr. René Příhoda	
	43 Nc	Mgr. Magdalena Ryvolová	
	44 Nc	Mgr. Bc. Jakub Martinek	
	45 Nc	JUDr. Jaroslava Mištová	
	69 Nc	Mgr. Ing. Alexandra Skálová	
	70 Nc	JUDr. Eva Sixtová	
	71 Nc	JUDr. Irena Lacinová	
	74 Nc	Mgr. Iva Černá	
	79 Nc	Mgr. Lucie Hartlová	
	85 Nc	Mgr. Jáchym Oswald	
	89 Nc	Mgr. Vratislav Morvay	
	91 Nc	JUDr. Jana Kašparová	

#### Způsob přidělování věcí napadlých u krajského soudu do rejstříku ICm:

Obor působnosti		Rejstřík	Samosoudce	Rozdělení věcí
Rozhodování v incidenčních sporech vyvolaných insolvenčním řízením <i>v odd.</i>	23 INS	23 ICm	JUDr. René Příhoda	1
	43 INS	43 ICm	Mgr. Magdalena Ryvolová	1
	44 INS	44 ICm	Mgr. Bc. Jakub Martinek	1
	45 INS	45 ICm	JUDr. Jaroslava Mištová	1
	46 INS	46 ICm	JUDr. René Příhoda	1
	69 INS	69 ICm	Mgr. Ing. Alexandra Skálová	1
	70 INS	70 ICm	JUDr. Eva Sixtová	1
	71 INS	71 ICm	JUDr. Irena Lacinová	1
	74 INS	74 ICm	Mgr. Iva Černá	1
	77 INS	77 ICm	Mgr. Vratislav Morvay	1
	79 INS	79 ICm	Mgr. Lucie Hartlová	1
	81 INS	81 ICm	Mgr. Magdalena Ryvolová	1
	85 INS	85 ICm	Mgr. Jáchym Oswald	1
	89 INS	89 ICm	Mgr. Vratislav Morvay	1
	91 INS	91 ICm	JUDr. Jana Kašparová	1
Rozhodování o žalobách pro zmatečnost věcí <i>evidovaných v odd.</i>	23 INS	79 ICm	Mgr. Lucie Hartlová	1
	44 INS	43 ICm	Mgr. Magdalena Ryvolová	1
	43 INS, 81 INS	44 ICm	Mgr. Bc. Jakub Martinek	1
	74, 88 INS	45 ICm	JUDr. Jaroslava Mištová	1
	85 INS	69 ICm	Mgr. Ing. Alexandra Skálová	1
	71 INS	70 ICm	JUDr. Eva Sixtová	1
	70 INS	71 ICm	JUDr. Irena Lacinová	1

	45 INS	74 ICm	Mgr. Iva Černá	1
	79 INS	23 ICm	JUDr. René Příhoda	1
	46 INS, 69 INS	85 ICm	Mgr. Jáchym Oswald	1
	91 INS	89 ICm	Mgr. Vratislav Morvay	1
	77 INS, 89 INS	91 ICm	JUDr. Jana Kašparová	1

Způsob přidělování věcí napadlých u krajského soudu do rejstříku EPR:

Obor působnosti	Rejstřík	Samosoudce	Rozdělení věcí
	68 EPR	JUDr. Andrea Esterková	1

Způsob přidělování věcí napadlých u krajského soudu do rejstříku EVCm:

Obor působnosti	Rejstřík	Samosoudce	Rozdělení věcí
	68 EVCm	JUDr. Andrea Esterková	1

Způsob přidělování věcí napadlých u krajského soudu do rejstříku Ecm:

Obor působnosti	Rejstřík	Samosoudce	Rozdělení věcí
	68 Ecm	JUDr. Andrea Esterková	1

Způsob přidělování věcí napadlých u krajského soudu do rejstříku INS:

Obor působnosti	Rejstřík	Samosoudce	Rozdělení věcí
Rozhodování ve věcech insolvenčního řízení s výjimkou věcí, v nichž je dlužníkem finanční instituce (§ 2 písm. k) zák. č. 182/2006 Sb.)	23 INS	JUDr. René Příhoda	1
	43 INS	Mgr. Magdaléna Ryvolová	1
	44 INS	Mgr. Bc. Jakub Martinek	1
	45 INS	JUDr. Jaroslava Mištová	1
	46 INS	JUDr. René Příhoda	0
	69 INS	Mgr. Ing. Alexandra Skálová	1
	70 INS	JUDr. Eva Sixtová	1
	71 INS	JUDr. Irena Lacinová	1
	74 INS	Mgr. Iva Černá	1
	77 INS	Mgr. Vratislav Morvay	0
	79 INS	Mgr. Lucie Hartlová	1
	81 INS	Mgr. Magdaléna Ryvolová	0

	85 INS	Mgr. Jáchym Oswald	1
	89 INS	Mgr. Vratislav Morvay	1
	91 INS	JUDr. Jana Kašparová	1
Rozhodování ve věcech insolvenčního řízení ve věcech, v nichž je dlužníkem finanční instituce (§ 2 písm. k) zák. č. 182/2006 Sb.)	70 INS	JUDr. Eva Sixtová	1

### VEŘEJNÉ REJSTRÍKY PRÁVNICKÝCH A FYZICKÝCH OSOB – pracoviště Ústí nad Labem

Oddělení (zástup)	Obor a vymezení působnosti	<u>Předseda senátu</u> <u>Samosoudce</u> Zástupce	<u>Vyšší soudní úřednice</u> <u>Soudní tajemnice</u> <u>Asistent soudce</u> Zástupce	<u>Vedoucí kanceláře</u> Zástupce Přidělení pracovníci	<i>Ostatní pracovníce obchodního rejstříku</i>
65  OR L N U S O	1) Rozhodování ve věcech veřejného rejstříku právnických a fyzických osob a vedení evidence skutečných majitelů dle zák. č. 304/2013 Sb. - v oddílech A (s výjimkou rozhodování o návrzích fyzických osob), B, C, Dr, Zs a H (OR) - ve věcech nadací a nadačních fondů (N) - ve věcech obecně prospěšných společností (O) - ve věcech rejstříku ústavu (U) z obvodu okresů: - Chomutov, Louny – v oddílu C - Ústí nad Labem	JUDr. Josef Růžička JUDr. Stanislav Sviták, Ph.D.	<u>Marcela Fischerová</u> <i>(pro okresy Chomutov, Louny)</i>  <u>Jarmila Cízová</u> <i>(pro okresy Ústí nad Labem)</i>	<u>Miroslava Johannesová</u> <u>Veronika Marvanová</u>  Bc. Ondřej Prchal	<b><u>Sbírka listin:</u></b> <b><i>Ildikó Chalušová</i></b> - vedení Sbírký listin - zástup: Monika Lisová <b><i>Monika Lisová</i></b> - zástup: Petra Stachová <b><i>Petra Stachová</i></b> - zástup: Monika Lisová  <b><u>Spisovna:</u></b> <b><i>Šárka Růžičková</i></b> <b><i>Eva Varaďová</i></b> - zástup vzájemný
	2) Rozhodování ve věcech veřejného rejstříku právnických a fyzických osob a vedení evidence skutečných majitelů dle zák. č. 304/2013 Sb. - v oddílech A (o návrzích fyzických osob), Pr (OR) - ve věcech spolkového rejstříku (L) z obvodu všech okresů Ústeckého kraje <sup>1</sup> 3) Vedení evidence svěřenských fondů dle zák. č. 304/2013 Sb.	JUDr. Josef Růžička JUDr. Stanislav Sviták, Ph.D.	<u>Lucie Tvrdíková</u> <u>Gabriela Uličná</u> <u>Marek Zápotocký</u>	<u>Jarmila Cízová</u> <u>Marcela Fischerová</u> <u>Lucie Tvrdíková</u> <u>Gabriela Uličná</u>	<b><u>Správkyňe dat:</u></b> <b><i>Stanislava Skrbková</i></b> - zástup: Simona Suchomelová  <b><u>Skenování, zpracovávání elektronických podání do SL:</u></b> <b><i>Lucie Srbová</i></b> Veronika Marvanová Bc. Ondřej Prchal Kateřina Matoušková Věra Horáková
66  OR L N	1) Rozhodování ve věcech veřejného rejstříku právnických a fyzických osob a vedení evidence skutečných majitelů dle zák. č. 304/2013 Sb. - v oddílech A (s výjimkou rozhodování o návrzích fyzických osob), B, C, Dr, Zs a H (OR) - ve věcech nadací a nadačních fondů (N)	JUDr. Josef Růžička JUDr. Stanislav Sviták, Ph.D.	<u>Hana Kroufková</u> <i>(pro okresy Most, Louny)</i>  <u>Šárka Jackelová</u> <i>(pro okresy Teplice)</i>	<u>Jana Grusserová</u> <u>Kateřina Matoušková</u> Věra Horáková	

U S O	- ve věcech obecně prospěšných společností (O) - ve věcech rejstříku ústavu (U) z obvodu okresů: - Most, Louny – s výjimkou oddílu C - Teplice - Děčín, Litoměřice		<u>Petr Čech</u> (pro okresy Děčín, Litoměřice)	(skenování) Simona Suchomelová (zpracovávání el. podání)
	2) Rozhodování ve věcech veřejného rejstříku právnických a fyzických osob a vedení evidence skutečných majitelů dle zák. č. 304/2013 Sb. - v oddílech A (o návrzích fyzických osob), Pr (OR) - ve věcech společenství vlastníků jednotek (S) - ve věcech spolkového rejstříku (L) z obvodu všech okresů Ústeckého kraje <sup>1</sup> 3) Vedení evidence svěřenských fondů dle zák. č. 304/2013 Sb.	JUDr. Josef Růžička JUDr. Stanislav Sviták, Ph.D.  JUDr. Josef Růžička JUDr. Stanislav Sviták, Ph.D.	<u>Vendulka Černá</u>  Monika Leflerová  <u>Petr Čech</u> <u>Vendulka Černá</u> <u>Šárka Jackelová</u> <u>Hana Kroufková</u>	

Časově řazený denní nápad viz. bod 2 rozdělovaný mezi pracovníky fyzicky přítomné v práci – vyšší soudní úředníky: 1. Vendulka Černá, 2. Lucie Tvrđíková, 3. Gabriela Uličná; vzájemný zástup: 1 → 2 → 3 → 1

Časově řazený denní nápad evidence svěřenských fondů (bod. 3) rozdělovaný mezi pracovníky fyzicky přítomné v práci - VSÚ: 1. Jarmila Cízová, 2. Petr Čech, 3. Vendulka Černá, 4. Marcela Fischerová, 5. Šárka Jackelová, 6. Hana Kroufková, 7. Lucie Tvrđíková, 8. Gabriela Uličná 1 → 2 → 3 → 4 → 5 → 6 → 7 → 8 → 1

Monika Leflerová, soudní tajemnice – v souladu s ustanovením § 6 odst. 2 o) vyhlášky č. 37/1992 Sb. Ve znění pozdějších předpisů se pověřuje, aby samostatně vykonávala úkony v řízení o zápisech fyzických osob do veřejného rejstříku, ve věcech zápisů společenství vlastníků jednotek a zápisů příspěvkových organizací (Spr 156/2017).

Marek Zápotocký, soudní tajemník – v souladu s ustanovením § 6 odst. 2 o) vyhlášky č. 37/1992 Sb. ve znění pozdějších předpisů se pověřuje, aby samostatně vykonával úkony v řízení o zápisech fyzických osob do veřejného rejstříku, ve věcech zápisů společenství vlastníků jednotek a zápisů příspěvkových organizací (Spr 2915/2017).

#### INFORMAČNÍ CENTRUM pro veřejný rejstřík Krajského soudu v Ústí nad Labem

Funkce	Vykonává	Pracovní náplň	Zástup
<u>Vedoucí</u>	Helena Příhodová	1. Systematické soustředování a vyhodnocování informací ve všech oborech činnosti organizace, tvorba odborných informačních výstupů 2. Podávání osobních a telefonických informací 3. Přijímání omluvy účastníků 4. Umožnění nahlížení do soudních spisů 5. Pořizování kopií dokumentů 6. Vydávání úředních potvrzení 7. Vydávání výpisů z veřejných rejstříků 8. Předávání nedoručených zásilek vyvěšených na úřední desce soudu 9. Další činnosti dle pokynů nadřízených zaměstnanců	Iva Kraková
Přidělení pracovníci	Simona Suchomelová		Lucie Srbová



## Rozvrh práce pro rok 2018 – pobočka KS v LIBERCI

### Organizační struktura pracoviště pobočky KS v Liberci

V oddělení výkonu je chod soudních kanceláří organizován ve struktuře pracovních týmů. Kanceláře jsou rozděleny na tři úseky – úsek trestní, úsek občanskoprávní, správní a obchodní (oddělení 37, 38 a 39) a úsek insolvenční, které jsou řízeny úsekovými vedoucími. Úsekové vedoucí podléhají zástupci ředitele správy KS pro pobočku v Liberci.

Vedoucí úseku trestního – **Bc. Lenka Nedvídková**

Vedoucí úseku občanskoprávního, správního a obchodního – **Marie Veisová**

Vedoucí úseku insolvenčního – **Jana Kverková**

Působnost vedoucích úseků – organizace, kontrola a řízení svěřeného úseku, řešení personálních otázek.

Práce v kanceláři veřejných rejstříků je organizována klasicky, jejím vedením je pověřena vedoucí kanceláře.

Správa soudu zajišťuje některé činnosti v oblasti materiálně technického zabezpečení, pokladní služby, informačních technologií, správy aplikací a dohledové činnosti podatelny, vyšší podatelny, informačního centra, zaměstnanci podléhají organizačně přímo zástupci ředitele správy KS pro pobočku v Liberci.

Ve vyšší podatelně, informačním centru a podatelně je vždy jeden ze zaměstnanců oprávněn kontrolovat, organizovat a řídit práci přidělených zaměstnanců ve smyslu § 124 odst. 4 zákoníku práce.

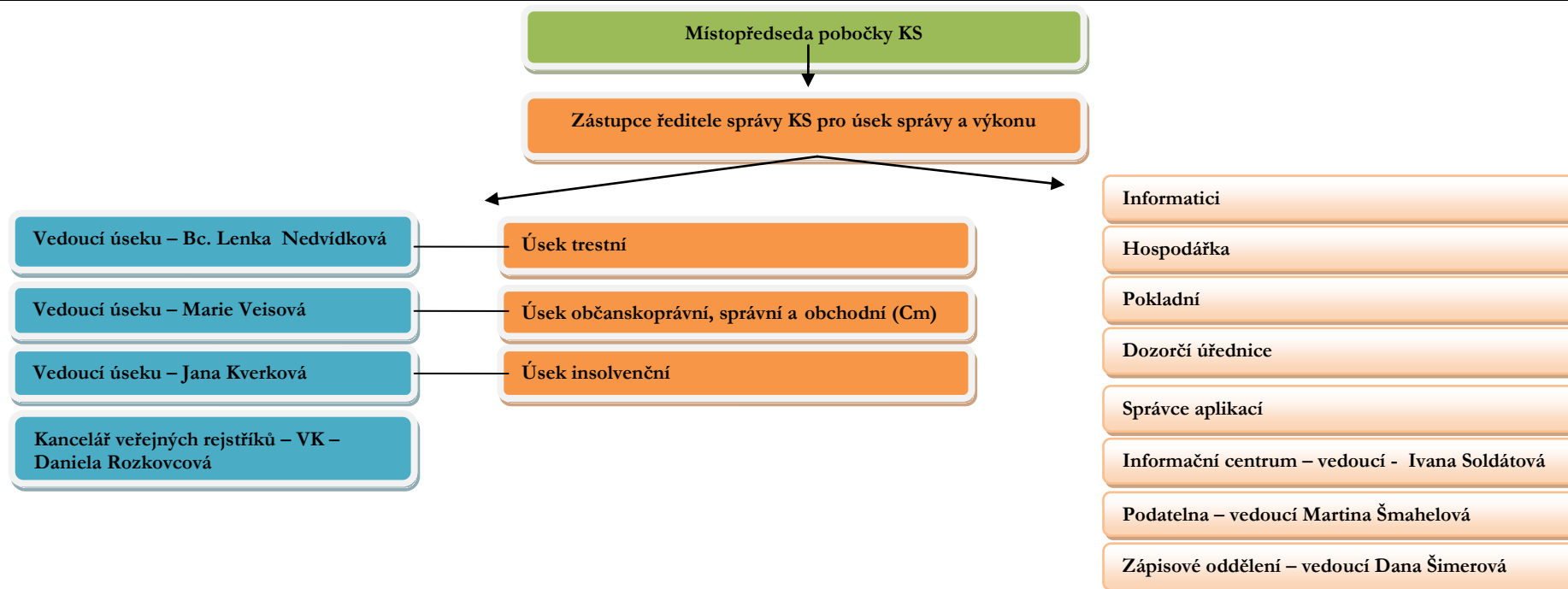

**TRESTNÍ ÚSEK – pobočka v Liberci**

Soudní odd.	Věc	Obor a vymezení působnosti	Předseda senátu Samosoudce Zástupce	Členové senátu: Soudce Zástupce Přisedící	Vyšší soudní úřednice Soudní tajemnice Asistent soudce Zástupce	Vedoucí kanceláře Zástupce Přidělení pracovníci
52	T	<p>1) Rozhodování v trestních věcech krajského soudu jako soudu I. stupně s místní příslušností v okresech Česká Lípa, Jablonec n. N., Liberec včetně věcí cizinců a věcí s mezinárodním prvkem, mimo věci určených specializací pro soudní oddělení 56 a 57 (I)</p> <ul style="list-style-type: none"> <li>- každá 1. věc nápadu</li> </ul> <p><u>specializace</u></p> <ul style="list-style-type: none"> <li>a) trestné činy proti životu a zdraví (§ 140 a 167 tr.zák.), trestné činy proti svobodě a právům na ochranu osobnosti (§ 168 až § 184 tr.zák.)</li> <li>- každá 1. a 2. věc nápadu</li> <li>b) trestné činy proti pořádku ve věcech veřejných (§ 323 až 368 tr. zák.) vyjma korupce (§ 331-§333 tr. zákoníku)</li> <li>- každá 1. věc nápadu</li> <li>c) trestné činy obecně nebezpečné (§ 272 až § 292 tr. zák.)</li> <li>- každá 2. věc nápadu</li> </ul> <p>2) Rozhodování v trestních věcech krajského soudu, ve kterých je řízení vedeno dle zák. č. 104/2013 Sb. (I)</p> <ul style="list-style-type: none"> <li>- každá 1. věc nápadu</li> </ul>	<p><b>JUDr. Eva Drahotová</b>  <u>1. Mgr. Petr Neumann</u>  <u>2. Mgr. Pavel Pachner</u></p>	<p><i>pro nápad pod bodem 2)</i>  <b>Mgr. Pavel Pachner</b>  <b>Mgr. Petr Neumann</b>                  Mgr. Martin Omelka</p> <p><b>Bernátová Zuzana, PhDr.</b>  <b>Brzobohatá Hedvika</b>  <b>Doležalová Šárka</b>  <b>Hádková Milena</b>  <b>Havlová Libuše</b>  <b>Marešová Hana, Bc.</b>  <b>Miškovský Jiří, Mgr.</b>  <b>Neumannová Drahoslava</b>  <b>Potočný Vladimír</b>  <b>Větrovec Václav</b></p>	<p><b>TÝM č. 1 – pro odd. 52</b>  <b>Bc. Lenka Nedvídková</b></p>	<p><b>Miroslava Sudková</b>                  1. <u>Lenka Durchánková</u>                  2. <u>Martina Včelišová</u></p> <p>Wanda Fabinyi<sup>1</sup> –                  protokolující úřednice</p>
	Nt	<p>3) Rozhodování o výkonu trestu, o ochranném opatření, o obnově řízení, nepatří-li do rejstříku T (Nt)</p> <ul style="list-style-type: none"> <li>- ve věcech tohoto oddělení</li> </ul> <p>o všeobecných a nejasných podáních (Nt)</p> <ul style="list-style-type: none"> <li>- každá 1. věc nápadu</li> </ul>				
	Tm	<p><b>SOUD PRO MLÁDEŽ:</b></p> <p>4) Rozhodování o trestních věcech krajského soudu jako soudu I. stupně dle z. č. 218/2003 Sb. s místní příslušností v okresech Česká Lípa, Jablonec nad Nisou, Liberec</p>				
	Ntm	<p>5) Rozhodování o výkonu trestu, ochranném opatření ve věcech dle z. č. 218/2003 Sb.</p> <ul style="list-style-type: none"> <li>- ve věcech tohoto oddělení</li> </ul>				
	To Nt	<p>6) Rozhodování v přípravném řízení o stížnostech proti rozhodnutím okresních soudů, a to i jako odvolací soud</p>		<p><b>JUDr. Lenka Rutová</b>  <b>JUDr. Andrea Milichovská</b></p>		

		pro mládež (To, Tmo) a rozhodnutím státních zástupců (Nt) o vazbě, vyjma věcí, u nichž po podání obžaloby by byla dána věcná příslušnost krajského soudu jako soudu prvního stupně - každá 1. věc (rejstříky Nt, To, Tmo)		1. JUDr. Barbora Jodasová 2. JUDr. Jarmila Potužáková 3. JUDr. Milan Skála 4. JUDr. Zuzana Vybíralová		
56	T	1) Rozhodování v trestních věcech krajského soudu jako soudu I. stupně s místní příslušností v okresech Česká Lípa, Jablonec n. N., Liberec včetně cizinců a věcí s mezinárodním prvkem (T) - každá 3. věc nápadu <u>specializace</u> a) trestné činy hospodářské (§ 233 až § 271 tr. zák.) - každá 1. a 2. věc nápadu b) trestné činy proti majetku (§ 205 až § 232 tr. zák.) a korupce (§ 331-§333 tr. zák.) - každá 1. věc nápadu c) trestné činy proti pořádku ve věcech veřejných (§ 323 až § 368 tr. zák.) - každá 2. věc nápadu 2) Rozhodování v trestních věcech krajského soudu, ve kterých je řízení vedeno dle zák. č. 104/2013 Sb. (T) - každá 2. věc nápadu	<u>Mgr. Petr Neumann</u> <u>1. Mgr. Pavel Pachner</u> <u>2. Eva Drahotová</u>	<i>pro nápad pod bodem 2)</i> <b>Mgr. Pavel Pachner</b> <b>JUDr. Eva Drahotová</b> Mgr. Martin Omelka  <i>Hronová Zdeňka</i> <i>Nevrklová Bohuslava, PeaDr.</i> <i>Uhura Alan Maria, Bc.</i> <i>Miškovská Naděžda</i> <i>Bc. Alena Steffanová</i> <i>Karel Klikar</i> <i>Jana Svobodová</i> <i>Šveňková Vladimíra</i> <i>Mgr. Dagmar Janatová</i> <i>Bc. Hana Bobková</i>	<b>TÝM č. 2 – pro odd. 56</b> <b><u>Bc. Lenka Nedvídková</u></b>	<b><u>Lenka Durčánková</u></b> 1. <u>Martina Včelišová</u> 2. <u>Miroslava Sudková</u>  Wanda Fabinyi <sup>1</sup> – protokolující úřednice
	Nt	3) Rozhodování o výkonu trestu, o ochranném opatření, obnově řízení, nepatří-li do rejstříku T (Nt) - ve věcech tohoto oddělení, o všeobecných a nejasných podáních (Nt) - každá 3. věc nápadu 4) Vyřizování dožadání cizozemských soudů (Nt) - každá 2. věc nápadu				
	To Nt	5) Rozhodování v přípravném řízení o stížnostech proti rozhodnutím okresních soudů, a to i jako odvolací soud pro mládež (To, Tmo) a rozhodnutím státních zástupců (Nt) o vazbě, vyjma věcí, u nichž po podání obžaloby by byla dána věcná příslušnost krajského soudu jako soudu prvního stupně - každá 3. věc (rejstříky Nt, To, Tmo)		<b>JUDr. Barbora Jodasová</b> <b>JUDr. Jarmila Potužáková</b> 1. JUDr. Milan Skála 2. JUDr. Zuzana Vybíralová 3. JUDr. Lenka Rutová 4. JUDr. Andrea Mílichovská		
53	T	1) Rozhodování v trestních věcech krajského soudu jako soudu I. stupně s místní příslušností v okresech Česká Lípa, Jablonec n. N., Liberec, včetně věcí cizinců a věcí s mezinárodním prvkem, mimo věcí určených specializací pro soudní oddělení 52 a 56 (T)	<u>Mgr. Pavel Pachner (stáž)</u> <u>1. Mgr. Petr Neumann</u> <u>2. Eva Drahotová</u>	<i>pro nápad pod bodem 2)</i> <b>JUDr. Eva Drahotová</b> <b>Mgr. Petr Neumann</b> Mgr. Martin Omelka	<b>TÝM č. 3 – pro odd. 53</b> <b><u>Bc. Lenka Nedvídková</u></b>	<b><u>Martina Včelišová</u></b> 1. <u>Miroslava Sudková</u> 2. <u>Lenka Durčánková</u>  Wanda Fabinyi <sup>1</sup> –

		<ul style="list-style-type: none"> <li>- každá 2. věc nápadu <u>specializace</u></li> <li>a) trestné činy proti životu a zdraví (§ 140 až § 167 tr.zák.), trestné činy proti svobodě a právům osobnosti (§ 168 až § 184 tr.zák.)</li> <li>- každá 3. věc nápadu</li> <li>b) trestné činy proti lidské důstojnosti v sexuální oblasti (§ 185 až § 193 tr. zák.), trestné činy proti rodině a dětem (§ 194 až 204 tr.zák.)</li> <li>c) trestné činy proti majetku (§ 205 až § 232 tr. zák.)</li> <li>- každá 2. věc nápadu</li> <li>d) trestné činy hospodářské (§ 233 až 271 tr. zák.)</li> <li>- každá 3. věc nápadu</li> <li>e) trestné činy obecně nebezpečné (§ 272 až 292 tr. zák.)</li> <li>- každá 1. a 3. věc nápadu</li> </ul> <p>2) Rozhodování v trestních věcech krajského soudu, ve kterých je řízení vedeno dle zák. č. 104/2013 Sb. (T)</p> <ul style="list-style-type: none"> <li>- každá 3. věc nápadu</li> </ul>		<p><i>Bakalová Milena</i>  <i>Edutová Eva</i>  <i>Hořáková Alena</i>  <i>Hruša František</i>  <i>Kněbort Milan</i>  <i>Kolomazník Stanislav</i>  <i>Loudová Jarmila, Bc.</i>  <i>Lindnerová Jana, Bc.</i>  <i>Štěpnička Svatopluk, Mgr.</i>  <i>Novotná Blanka</i>  <i>Strnadová Zuzana, Bc.</i>  <i>JUDr. Antonín Všeckovský</i>  <i>Ing. Antonín Svoboda</i>  <i>Mgr. Jarmila Kněblová</i>  <i>Ing. Antonín Svoboda</i></p>		protokolující úřednice
	<b>Nt</b>	<p>3) Rozhodování o výkonu trestu, o ochranném opatření, o obnově řízení, nepatří-li do rejstříku T (Nt)</p> <ul style="list-style-type: none"> <li>- ve věcech tohoto oddělení</li> </ul> <p>o všeobecných a nejasných podáních (Nt)</p> <ul style="list-style-type: none"> <li>- každá 2. věc nápadu</li> </ul> <p>4) Vyřizování dožádání cizozemských soudů (Nt) -</p> <ul style="list-style-type: none"> <li>- každá 1. věc nápadu</li> </ul>				
	<b>To Nt</b>	<p>5) Rozhodování v přípravném řízení o stížnostech proti rozhodnutím okresních soudů, a to i jako odvolací soud pro mládež (To, Tmo) a rozhodnutím státních zástupců (Nt) o vazbě, vyjma věcí, u nichž po podání obžaloby by byla dána věcná příslušnost krajského soudu jako soudu prvního stupně</p> <ul style="list-style-type: none"> <li>- každá 2. věc (rejstříky Nt, To, Tmo)</li> </ul>		<p>JUDr. Milan Skála  JUDr. Zuzana Vybíralová  1. JUDr. Lenka Rutová  2. JUDr. Andrea Milichovská  3. JUDr. Barbora Jodasová  4. JUDr. Jarmila Potužáková</p>		
57	<b>T</b>	<p>1) Rozhodování v trestních věcech krajského soudu jako soudu I. stupně s místní příslušností v okresech Česká Lípa, Jablonec n. N., Liberec, včetně věcí cizinců a věcí s mezinárodním prvkem, mimo věci určených specializací pro soudní oddělení 52 a 56 (T)</p> <ul style="list-style-type: none"> <li>- <i>zastaven nápad nových věcí od 1.1.2016</i></li> </ul> <p><u>specializace</u></p> <p>a) trestné činy proti životu a zdraví (§ 140 až §</p>	<p><u>Mgr. Martin Omelka</u>  1. <u>Mgr. Pavel Pachner</u>  2. <u>Mgr. Petr Neumann</u>  3. <u>Eva Drahotová</u></p>	<p><i>Bakalová Milena</i>  <i>Edutová Eva</i>  <i>Hořáková Alena</i>  <i>Kněbort Milan</i>  <i>Kolomazník Stanislav</i>  <i>Loudová Jarmila, Bc.</i>  <i>Štěpnička Svatopluk, Mgr.</i>  <i>Novotná Blanka</i></p>	<p><b>TÝM č. 3 – pro odd. 57</b>  <b>Bc. Lenka Nedvídková</b></p>	<p><b>Martina Včelišová</b>  1. <u>Miroslava Sudková</u>  2. <u>Lenka Durčánková</u></p> <p>Wanda Fabinyi<sup>1</sup> – protokolující úřednice</p>

		<p>167 tr. zák.), trestné činy proti svobodě a právům osobnosti (§ 168 až § 184 tr. zák.)</p> <p>b) trestné činy proti lidské důstojnosti v sexuální oblasti (§ 185 až § 193 tr. zák.), trestné činy proti rodině a dětem (§ 194 až 204 tr.zák.)</p> <p>c) trestné činy proti majetku (§ 205 až § 232 tr. zák.)</p> <p>d) trestné činy hospodářské (§ 233 až 271 tr. zák.)</p> <p>e) trestné činy obecně nebezpečné (§ 272 až 292 tr. zák.)</p> <p>2) Rozhodování v trestních věcech krajského soudu, ve kterých je řízení vedeno dle zák. č. 104/2013 Sb. (T)</p> <p>- zastaven nápad nových věcí</p>		<p><i>Lindnerová Jana, bc.</i>  <i>Strnadová Zuzana, Bc.</i>  <i>Hruša František</i>  <i>JUDr. Antonín Všeckovský</i></p>		
	Nt	<p>3) Rozhodování o výkonu trestu, o ochranném opatření, o obnově řízení, nepatří li do rejstříku T (Nt)</p> <p>- ve věcech tohoto oddělení</p> <p>Rozhodování o všeobecných a nejasných podáních (Nt)</p> <p>- zastaven nápad nových věcí</p> <p>4) Vyřizování dožádání cizozemských soudů (Nt)</p> <p>- zastaven nápad nových věcí</p>				
	To Nt	<p>5) Rozhodování v přípravném řízení o stížnostech proti rozhodnutím okresních soudů (To) a státních zástupců (Nt) o vazbě, vyjma věcí, u nichž po podání obžaloby by byla dána věcná příslušnost krajského soudu jako soudu I. stupně</p> <p>- zastaven od 1.1.2016 nápad nových věcí</p> <p>6) –12) viz obchodní úsek</p>		<p>JUDr. Milan Skála  JUDr. Jarmila Potužáková  JUDr. Zuzana Vybíralová</p>		
28	To	<p>1) Rozhodování o opravných prostředcích ve stadiu po podání obžaloby (To)</p> <p>- každé 3. kolo 7. věc nápadu</p>	<p><b>Mgr. Roman Buchal</b>  1. <u>Mgr. František Boštík</u>  2. <u>JUDr. Dagmar Šídová</u></p>	<p><b>Mgr. František Boštík</b>  <b>JUDr. Dagmar Šídová</b></p> <p>Mgr. Gabriela Pudilová  JUDr. Zdeňka Mitošinková  Mgr. František Jahůdka  Mgr. Lukáš Korpas</p>	<p><b>TÝM č. 4 – pro odd. 28</b>  <b>Bc. Lenka Nedvídková</b></p>	<p><b>Kristýna Klokočnicková</b>  1. <u>Martina Andraši</u>  2. <u>Petra Plhalová</u></p> <p>Wanda Fabinyi<sup>1</sup> –  protokolující úřednice</p>
	Nt	<p>2) Rozhodování o odnětí věci a její přikázání jinému okresnímu soudu, ve sporech o příslušnost soudu, o vrácení lhůty k podání opravného prostředku ve věcech okresních soudů (Nt)</p> <p>- každé 3. kolo 3. věc nápadu</p>				
	To Nt	<p>3) Rozhodování v přípravném řízení o stížnostech proti rozhodnutím okresních soudů (To) a státních zástupců (Nt), vyjma rozhodování o stížnostech proti rozhodnutím o vazbě ve věcech, u nichž po podání obžaloby by byla dána příslušnost krajského soudu jako soudu II. stupně</p> <p>- každé 3. kolo 7. věc nápadu</p>				

	<b>UL</b>	<b>4)</b> Rozhodování o návrzích na určení lhůty (UL) dle § 174a z. č. 6/2002 Sb., ve znění z. č. 192/2003 Sb. (UL) - každé 3. kolo 3. věc nápadu				
	<b>Tmo</b> <b>Ntm</b>	<b>5)</b> Rozhodování o opravných prostředcích ve stadiu před a po podání obžaloby ve věcech dle z. č. 218/2003 Sb., vyjma rozhodování o stížnostech proti rozhodnutím o vazbě ve věcech, u nichž po podání obžaloby by byla dána příslušnost krajského soudu jako soudu II. stupně (Tmo) - každé 3. kolo 3. věc nápadu <b>6)</b> Rozhodování ve věcech mladistvých o odnětí věci a její příkazání jinému okresnímu soudu, ve sporech o příslušnost, o vrácení lhůty k podání opravného prostředku (Ntm) - každé 3. kolo 3. věc nápadu				
	<b>Rodo</b>	<b>7)</b> Rozhodování o opravných prostředcích ve věcech dle hlavy III. z. č. 218/2003 Sb. (Rodo) - každá 1. věc nápadu ve věcech s místní příslušností v obvodech působnosti okresních soudů Česká Lípa, Jablonec n. N., Liberec				
	<b>Nt</b>	<b>8)</b> Rozhodování o prodloužení doby sledování bankovního účtu nebo účtu u osoby oprávněné k evidenci investičních nástrojů podle zvláštního zákona (§ 8/3 tr. řádu) a rozhodování o prodloužení doby trvání odposlechu a záznamu telekomunikačního provozu (§ 88/4 tr. řádu) (Nt) - každé 3. kolo 3. věc nápadu				
<b>31</b>	<b>To</b>	<b>1)</b> Rozhodování o opravných prostředcích ve stadiu po podání obžaloby (To) - každá 1. až 3. věc nápadu	<b>1. <u>Mgr. František Bošík</u></b> <b>2. <u>Mgr. Gabriela Pudilová</u></b> <b>3. <u>JUDr. Dagmar Šídová</u></b>	Mgr. Roman Buchal JUDr. Zdeňka Mitošinková Mgr. František Jahůdka Mgr. Lukáš Korpas	<b>TÝM č. 4 – pro odd. 31</b> <b><u>Bc. Lenka Nedvídková</u></b>	<b><u>Martina Andraši</u></b> <b>1. <u>Petra Plhalová</u></b> <b>2. <u>Kristýna Klokočníková</u></b>  Wanda Fabinyi <sup>1</sup> – protokolující úřednice
	<b>Nt</b>	<b>2)</b> Rozhodování o odnětí věci a její příkazání jinému okresnímu soudu, ve sporech o příslušnost soudu, o vrácení lhůty k podání opravného prostředku ve věcech okresních soudů (Nt) - každá 1. věc nápadu <b>3)</b> Rozhodování v přípravném řízení o stížnostech proti rozhodnutím okresních soudů (To) a státních zástupců (Nt), vyjma rozhodování o stížnostech proti rozhodnutím o vazbě ve věcech, u nichž po podání obžaloby by byla dána příslušnost krajského soudu jako soudu II. stupně	Zástup vzájemný v pořadí shora uvedeném			

		- každá 1. až 3. věc nápadu				
	<b>UL</b>	4) Rozhodování o návrzích na určení lhůty dle § 174a z. č. 6/2002 Sb., ve znění z. č. 192/2003 Sb. (UL) - každá 1. věc nápadu				
	<b>Tmo Ntm</b>	<b>SOUD PRO MLÁDEŽ – odvolací:</b> 5) Rozhodování o opravných prostředcích ve stadiu před a po podání obžaloby ve věcech dle z. č. 218/2003 Sb., vyjma rozhodování o stížnostech proti rozhodnutím o vazbě ve věcech, u nichž po podání obžaloby by byla dána příslušnost krajského soudu jako soudu II. stupně (Tmo) - každá 1. věc nápadu 6) Rozhodování ve věcech mladistvých o odnětí věci a její přikázání jinému okresnímu soudu, ve sporech o příslušnost, o vrácení lhůty k podání opravného prostředku (Ntm) - každá 1. věc nápadu				
	<b>Rodo</b>	7) Rozhodování o opravných prostředcích ve věcech dle hlavy III. z. č. 218/2003 Sb. (Rodo) - zastaven nápad věcí ve věcech s místní příslušností v obvodech působnosti okresních soudů Česká Lípa, Jablonec n. N., Liberec				
	<b>Nt</b>	8) Rozhodování o prodloužení doby sledování bankovního účtu nebo účtu u osoby oprávněné k evidenci investičních nástrojů podle zvláštního zákona (§ 8/3 tr. řádu) a rozhodování o prodloužení doby trvání odposlechu a záznamu telekomunikačního provozu (§ 88/4 tr. řádu) (Nt) - každá 1. věc nápadu				
55	<b>To</b>	1) Rozhodování o opravných prostředcích ve stadiu po podání obžaloby (To) - každá 4. – 6 věc nápadu	1. <b><u>Mgr. František Jahůdka</u></b> 2. <b><u>Mgr. Lukáš Korpas</u></b> 3. <b><u>JUDr. Zdeňka Mitošinková</u></b>  Zástup vzájemný v pořadí shora uvedeném	Mgr. František Bošík Mgr. Roman Buchal Mgr. Gabriela Pudilová JUDr. Dagmar Šídová	<b>TÝM č. 5 – pro odd. 55</b> <b><u>Bc. Lenka Nedvídková</u></b>	<b><u>Petra Píhalová</u></b> 1. <u>Kristýna Klokočnicková</u> 2. <u>Martina Andraši</u>  Wanda Fabinyi <sup>1</sup> – protokolující úřednice
	<b>Nt</b>	2) Rozhodování o odnětí věci a její přikázání jinému okresnímu soudu, ve sporech o příslušnost soudu, o vrácení lhůty k podání opravného prostředku ve věcech okresních soudů (Nt) - každá 2. věc nápadu				
	<b>To Nt</b>	3) Rozhodování v přípravném řízení o stížnostech proti rozhodnutím okresních soudů (To) a státních zástupců (Nt), vyjma rozhodování o stížnostech proti rozhodnutím o vazbě ve věcech, u nichž po podání obžaloby by byla dána příslušnost krajského soudu jako soudu II. stupně				

		- každá 4.-6. věc nápadu				
	<b>UL</b>	<b>4)</b> Rozhodování o návrzích na určení lhůty dle § 174a z. č. 6/2002 Sb., ve znění z. č. 192/2003 Sb. ( <i>UL</i> ) - každá 2. věc nápadu				
	<b>Tmo</b> <b>Ntm</b>	<b>SOUD PRO MLÁDEŽ - odvolací:</b> <b>5)</b> Rozhodování o opravných prostředcích ve stadiu před a po podání obžaloby ve věcech dle z. č. 218/2003 Sb., vyjma rozhodování o stížnostech proti rozhodnutím o vazbě ve věcech, u nichž po podání obžaloby by byla dána příslušnost krajského soudu jako soudu II. stupně ( <i>Tmo</i> ) - každá 2. věc nápadu <b>6)</b> Rozhodování ve věcech mladistvých o odnětí věci a její příkazání jinému okresnímu soudu, ve sporech o příslušnost, o vrácení lhůty k podání opravného prostředku ( <i>Ntm</i> ) - každá 2. věc nápadu				
	<b>Rodo</b>	<b>7)</b> Rozhodování o opravných prostředcích ve věcech dle hlavy III. z. č. 218/2003 Sb. ( <i>Rodo</i> ) - zastaven nápad věcí ve věcech s místní příslušností v obvodech působnosti okresních soudů Česká Lípa, Jablonec n. N., Liberec				
	<b>Nt</b>	<b>8)</b> Rozhodování o prodloužení doby sledování bankovního účtu nebo účtu u osoby oprávněné k evidenci investičních nástrojů podle zvláštního zákona (§ 8/3 tr. řádu) a rozhodování o prodloužení doby trvání odposlechu a záznamu telekomunikačního provozu (§ 88/4 tr. řádu) ( <i>Nt</i> ) - každá 2. věc nápadu				

<sup>1</sup> Wanda Fabinyi vede rejstřík ZRT



**OBČANSKOPRÁVNÍ ÚSEK – pobočka v Liberci**

Soudní odd.	Věc	Obor a vymezení působnosti	<u>Předseda senátu</u> <u>Samosoudce</u> Zástupce	Členové senátu: <u>Soudce</u> Zástupce	<u>Vyšší soudní úřednice</u> <u>Soudní tajemnice</u> <u>Asistent soudce</u> Zástupce	<u>Rejstříková vedoucí</u> <u>Zástup</u> Přidělení pracovníci
29	Co	1) Rozhodování o odvoláních proti rozhodnutím Okresních soudů Česká Lípa, Jablonec n. N., Liberec - každá 1. – 3. věc nápadu	<u>JUDr. Hana Horáková</u> 1. <u>JUDr. Jarmila Potužáková</u> 2. <u>JUDr. Kateřina Soltanová</u>	<u>JUDr. Petra Kořínková</u>  <u>JUDr. Lenka Rutová</u> 1. <u>JUDr. Jitka Kalfeřtová</u> 2. <u>JUDr. Barbora Jodasová</u>	<u>Zita Frvdrvchová, DiS.</u> Mgr. Aneta Bílková  <u>Mgr. Karolína Francová</u> <u>asistentka JUDr. Horákové</u>	<u>Jana Podracká</u> 1. <u>Olga Plíhalová</u> 2. <u>Gabriela Vazačová</u> 3. <u>Lucie Vávrová</u> 4. <u>Michaela Böhmová</u>  Zuzana Dohová
	Nc	2) Rozhodování dle § 12, § 16, § 105/3, § 165/2, § 252/5 o. s. ř., § 5 zák. č. 292/2013 Sb. - každá 1. – 3. věc nápadu				
	UL	3) Rozhodování o návrzích na určení lhůty dle § 174a z. č. 6/2002 Sb., ve znění z. č. 192/2003 Sb., ve věcech okresních soudů Česká Lípa, Jablonec n. N., Liberec				
30	Co	1) Rozhodování o odvoláních proti rozhodnutím Okresních soudů Česká Lípa, Jablonec n. N., Liberec - každá 4. až 6. věc nápadu	<u>JUDr. Kateřina Soltanová</u> 1. <u>JUDr. Hana Horáková</u> 2. <u>Mgr. Michal Marek</u>	<u>JUDr. Zuzana Vybíralová</u> <u>JUDr. Pavlína Havelková</u> 1. <u>JUDr. Barbora Jodasová</u> 2. <u>Mgr. Petra Vogelová</u> 3. <u>Mgr. Roman Buchal</u>	<u>Zita Frydrychová, DiS.</u> Mgr. Aneta Bílková  <u>Mgr. Jan Vomáčka</u> <u>asistent</u>	<u>Lucie Vávrová</u> 1. <u>Gabriela Vazačová</u> 2. <u>Michaela Böhmová</u> 3. <u>Jana Podracká</u> 4. <u>Olga Plíhalová</u>  Zuzana Dohová
	Nc	2) Rozhodování dle § 12, § 16, § 105/3, § 165/2, § 252/5 o. s. ř., § 5 zák. č. 292/2013 Sb. - každá 4. až 6. věc nápadu				
	C	3) Rozhodování o žalobách podaných dle § 229/3, 4 o. s. ř. proti rozhodnutím soudních oddělení 29, 35, 36, 83				
35	Co	1) Rozhodování o odvoláních proti rozhodnutím Okresních soudů Česká Lípa, Jablonec n. N., Liberec (Co) - každá 7. a 8. věc nápadu	<u>Mgr. Ondřej Plšek</u> 1. <u>Mgr. Michal Marek</u> 2. <u>JUDr. Jarmila Potužáková</u>	<u>JUDr. Andrea Milichovská</u> <u>Mgr. Roman Kot'átko - stáž</u> <u>Mgr. Helena Bláhová</u>  1. <u>Mgr. Roman Buchal</u> 2. <u>JUDr. Zuzana Vybíralová</u> 3. <u>JUDr. Pavlína Havelková</u>	<u>Zita Frydrychová, DiS.</u> Mgr. Aneta Bílková	<u>Gabriela Vazačová</u> 1. <u>Lucie Vávrová</u> 2. <u>Michaela Böhmová</u> 3. <u>Jana Podracká</u> 4. <u>Olga Plíhalová</u>  Zuzana Dohová
	Nc	2) Rozhodování dle § 12, § 16, § 105/3, § 165/2, § 252/5 o. s. ř., § 5 zák. č. 292/2013 Sb. (Nc) - každá 7. a 8. věc nápadu				
	C	3) Rozhodování o žalobách podaných dle § 229/3, 4 o. s. ř. proti rozhodnutím soudního oddělení 30 (C)				
36	Co	1) Rozhodování o odvoláních proti rozhodnutím Okresních soudů Česká Lípa, Jablonec n. N., Liberec (Co) - každá 9. až 11. věc nápadu	<u>JUDr. Jarmila Potužáková</u>  1. <u>JUDr. Kateřina Soltanová</u> 2. <u>Mgr. Ondřej Plšek</u>	<u>JUDr. Jitka Kalfeřtová</u> <u>JUDr. Barbora Jodasová</u> <u>Mgr. Ondřej Matouch - stáž</u> 1. <u>JUDr. Petra Kořínková</u> 2. <u>JUDr. Lenka Rutová</u>	<u>Zita Frydrychová, DiS.</u> Mgr. Aneta Bílková  <u>Mgr. Aneta Bílková</u> <u>asistentka JUDr. Potužákové</u>	<u>Michaela Böhmová</u> 1. <u>Gabriela Vazačová</u> 2. <u>Lucie Vávrová</u> 3. <u>Jana Podracká</u> 4. <u>Olga Plíhalová</u>  Zuzana Dohová
	Nc	2) Rozhodování podle § 12, § 16, § 105/3, § 165/2, § 252/5 o. s. ř., § 5 zák. č. 292/2013 Sb. (Nc) - každá 9. až 11. věc nápadu <i>Specializace senátu v agendě Co na řízení ve věcech péče o nezletilé a věcech rodinnoprávních v rozsahu dle komentáře ke rozvrhu práce</i>				
83	Co	1) Rozhodování o odvoláních proti rozhodnutím	<u>Mgr. Michal Marek</u>	<u>JUDr. Milan Skála</u>	<u>Zita Frydrychová, DiS.</u>	<u>Olga Plíhalová</u>

		Okresních soudů Česká Lípa, Jablonec n. N., Liberec (Co) - každá 12. až 14. věc nápadu	1. <u>Mgr. Ondřej Plšek</u> 2. <u>JUDr. Hana Horáková</u>	<b>Mgr. Petra Vogelová</b> 1. JUDr. Andrea Milichovská 2. Mgr. Helena Bláhová 3. Mgr. Roman Buchal	Mgr. Aneta Bílková  <b><u>JUDr. Lucie Svěženová</u></b> <b><u>asistentka Mgr. Trejbalové</u></b>	1. <u>Jana Podracká</u> 2. <u>Michaela Böhmová</u> 3. <u>Lucie Vávrová</u> 4. <u>Gabriela Vazačová</u>  Zuzana Dohová
62	Nc	2) Rozhodování podle § 12, § 16, § 105/3, § 165/2, § 252/5 o. s. ř., § 5 zák. č. 292/2013 Sb. (Nc) - každá 12. až 14. věc nápadu				
		1) až 3) viz správní úsek	<b>JUDr. Pavel Vacek</b> JUDr. Jitka Kalfertová		Viz správní úsek	Viz správní úsek
	C EC EPR NC	4) Rozhodování ve věcech, ve kterých krajský soud rozhoduje jako soud I. stupně podle § 9/2 písm. a)-d), dále ve sporech o nárocích vycházejících z autorského zákona a o nárocích z ohrožení a porušení práv podle autorského zákona a o nárocích na vydání bezdůvodného obohacení získaného na úkor toho, komu svědčí práva podle autorského zákona, ve věcech dle § 9a o. s. ř., včetně návrhů na vydání elektronického platebního rozkazu (EPR)				
	C	5) Rozhodování ve věcech vkladu práv k nemovitým věcem, vyvlastnění dle z. č. 184/2006 Sb. (dle části páté o. s. ř.), v nichž rozhodnutí vydal v posledním stupni správní orgán se sídlem v obvodu Libereckého kraje a rozhodování dle § 9 zák. č. 428/2012 Sb. (C)				
	Nc	6) Rozhodování o nahrazení souhlasu zástupce České advokátní komory nebo Komory daňových poradců k seznámení se s obsahem listin, má-li advokát či daňový poradce, o jehož listiny jde, sídlo v okrese Česká Lípa, Liberec, Jablonec nad Nisou podle § 3 odst. 2 písm. f) zák. č. 292/2013				
73 <sup>3</sup>		1) až 3) viz správní úsek	<b>Mgr. Zdeněk Macháček</b> JUDr. Jitka Kalfertová		<b><u>Zita Frydrychová, DiS.</u></b> JUDr. Lucie Svěženová	<b>Markéta Benková</b> <b><u>Zita Frydrychová, DiS.</u></b> <b>= pro práce RV</b>  <b>Pro práce</b> <b>zapisovatelky</b> <b><u>Olga Plíhalová</u></b> <b><u>Michaela Böhmová</u></b> <b><u>Lucie Vávrová</u></b> <b><u>Gabriela Vazačová</u></b> <b><u>Jana Podracká</u></b>
	C EC EPR NC	4) Rozhodování ve věcech, ve kterých krajský soud rozhoduje jako soud I. stupně podle § 9/2 písm. a)-d), dále ve sporech o nárocích vycházejících z autorského zákona a o nárocích z ohrožení a porušení práv podle autorského zákona a o nárocích na vydání bezdůvodného obohacení získaného na úkor toho, komu svědčí práva podle autorského zákona, ve věcech dle § 9a o. s. ř., včetně návrhů na vydání elektronického platebního rozkazu (C, EC, Nc, EPR)				
	C	5) Rozhodování ve věcech vkladu práv k nemovitým věcem, vyvlastnění dle z. č. 184/2006 Sb. (dle části páté o. s. ř.), v nichž rozhodnutí vydal v posledním stupni správní orgán se sídlem v obvodu Libereckého kraje a rozhodování dle § 9 zák. č. 428/2012 Sb. (C)				
	Nc	6) Rozhodování o nahrazení souhlasu zástupce České advokátní komory nebo Komory daňových poradců				

		k seznámení se s obsahem listin, má-li advokát či daňový poradce, o jehož listiny jde, sídlo v okrese Česká Lípa, Liberec, Jablonec nad Nisou podle § 3 odst. 2 písm. f) zák. č. 292/2013 (Nc)				
--	--	--	--	--	--	--

**SPRÁVNÍ ÚSEK – pobočka v Liberci**

Soudní odd.	Věc	Obor a vymezení působnosti	<u>Předseda senátu</u> <b>Samosoudce</b> Zástupce	Členové senátu: <b>Soudce</b> Zástupce	<u>Vyšší soudní úřednice</u> <b>Soudní tajemnice</b> <u>Asistent soudce</u> Zástupce	<u>Rejstříková vedoucí</u> <u>Zástupce</u>
58	<b>Az</b>	1) Rozhodování ve věcech azylových, mezinárodní ochrany z obvodu Libereckého kraje (vyjma okresu Semily) ( <i>Az</i> ) - každá 1. až 2. věc nápadu	<b>Mgr. Karolina Tylová, LL.M.</b> 1. Mgr. Lucie Trejbalová 2. Mgr. Zdeněk Macháček		<b>Zita Frydrychová, DiS.<sup>2</sup></b> JUDr. Lucie Svěženová	<b>Markéta Benková</b> <u>Zita Frydrychová, Dis.</u> - pro práce RV  <u>Pro práce</u> <u>zapisovatelky</u> <u>Olga Plíhalová</u> <u>Michaela Böhmová</u> <u>Lucie Vávrová</u> <u>Gabriela Vazačová</u> <u>Jana Podracká</u>
	<b>Ad</b>	2) Rozhodování ve věcech důchodového pojištění, nemocenského pojištění, nemocenské péče v ozbrojených silách, uchazečů o zaměstnání a jejich hmotného zabezpečení podle předpisů o zaměstnanosti, sociální péče a státní sociální podpory, jakož i v dalších věcech, v nichž tak stanoví zvláštní zákon (§ 31/2 z. č. 150/2002 Sb.), s výjimkou přestupků a věcí azylových, z obvodu Libereckého kraje (vyjma okresu Semily) ( <i>Ad</i> ) - každá 2. věc nápadu				
	<b>A</b>	3) Rozhodování ve věcech rozhodnutí o správním vyhoštění, o povinnosti opustit území, o zajištění cizince, o prodloužení doby trvání zajištění cizince, jakož i jiných rozhodnutí, jejichž důsledkem je omezení osobní svobody cizince, u obvodu Libereckého kraje (vyjma okresu Semily) ( <i>A</i> ) - každá 2. věc nápadu 4) Rozhodování o přestupcích dle § 31/2 z. č. 150/2002 Sb. ve věcech, kde prvostupňový správní orgán má sídlo v Libereckém kraji vyjma okresu Semily ( <i>A</i> ) - každá 2. věc nápadu				
59	<b>A</b> <b>Ad</b> <b>Af</b>	1) Rozhodování ve věcech dle § 4/1 z. č. 150/2002 Sb., ve kterých vydal rozhodnutí v prvním stupni nebo jinak zasáhl do práv toho, kdo se u soudu domáhá ochrany, správní orgán nebo jeho územní pracoviště se sídlem v Libereckém kraji (vyjma okresu Semily), s výjimkou věcí, které rozhoduje specializovaný samosoudce dle § 31/2 zák.č. 150/2002 Sb., nebo dle zvláštních předpisů, a s výjimkou věcí napadajících do soudního oddělení 64 ( <i>A, Ad, Af</i> )	<b>Mgr. Lucie Trejbalová</b> <u>Mgr. Roman Buchal</u>	<b>Mgr. Karolina Tylová, LL.M.</b> <b>Mgr. Zdeněk Macháček</b> Mgr. Hana Ptáčková Mgr. Roman Buchal	<b>Zita Frydrychová, DiS.</b> JUDr. Lucie Svěženová	<b>Markéta Benková</b> <b>Zita Frydrychová –</b> <b>pro práce RV</b>  <u>Pro práce</u> <u>zapisovatelky</u> <u>Olga Plíhalová</u> <u>Michaela Böhmová</u> <u>Lucie Vávrová</u> <u>Gabriela Vazačová</u> <u>Jana Podracká</u>
	<b>Na</b>	2) Rozhodování ve věcech týkajících se všeobecných a nejasných podání ve správním soudnictví z obvodu Libereckého kraje (vyjma okresu Semily) ( <i>Na</i> )				

		3) Vyřizování dožádání cizozemských soudů ve věcech správních z obvodu Libereckého kraje (vyjma okresu Semily) (Na)				
	A	4) Rozhodování ve věcech, kde je žalovaným Ministerstvo vnitra - Komise pro rozhodování ve věcech pobytu cizinců, Česká obchodní inspekce nebo Státní úřad inspekce práce, z obvodu Libereckého kraje.				
60	Ad	1) Rozhodování ve věcech důchodového pojištění, nemocenského pojištění, nemocenské péče v ozbrojených silách, uchazečů o zaměstnání a jejich hmotného zabezpečení podle předpisů o zaměstnanosti, sociální péče a státní sociální podpory, jakož i v dalších věcech, v nichž tak stanoví zvláštní zákon (§ 31/2 z.č. 150/2002 Sb.). S výjimkou přestupků a věcí azylových, z obvodu Libereckého kraje (vyjma okresu Semily) (Ad) každá 1. věc nápadu	Mgr. Lucie Trejbalová 1. Mgr. Karolína Tylová, LL.M. 2. Mgr. Zdeněk Macháček		<u>Zita Frydrychová, DiS.</u> JUDr. Lucie Svěženová  <u>JUDr. Lucie Svěženová</u> <u>asistentka Mgr. Trejbalové</u>	Markéta Benková <u>Zita Frydrychová, Dis.</u> = pro práce RV  Pro práce <u>zapisovatelky</u> <u>Olga Plíhalová</u> <u>Michaela Böhmová</u> <u>Lucie Vávrová</u> <u>Gabriela Vazačová</u> <u>Jana Podracká</u>
	A	2) Rozhodování ve věcech rozhodnutí o správním vyhoštění, o povinnosti opustit území, o zajištění cizince, o prodloužení doby trvání zajištění cizince, jakož i jiných rozhodnutí, jejichž důsledkem je omezení osobní svobody cizince, z obvodu Libereckého kraje (vyjma okresu Semily) (A) - každá 1. věc nápadu 3) Rozhodování o přestupcích dle § 31/2 z. č. 150/2002 Sb. ve věcech, kde prvostupňový správní orgán má sídlo v Libereckém kraji vyjma okresu Semily (A) každá 1. věc nápadu				
62	Ad	1) Rozhodování ve věcech důchodového pojištění, nemocenského pojištění, nemocenské péče v ozbrojených silách, uchazečů o zaměstnání a jejich hmotného zabezpečení podle předpisů o zaměstnanosti, sociální péče a státní sociální podpory, jakož i v dalších věcech, v nichž tak stanoví zvláštní zákon (§ 31/2 z.č. 150/2002 Sb.). S výjimkou přestupků a věcí azylových, z obvodu Libereckého kraje (vyjma okresu Semily) (Ad) každá 3. věc nápadu	JUDr. Pavel Vacek 1. Mgr. Karolína Tylová 2. Mgr. Lucie Trejbalová		<u>Zita Frydrychová, DiS.</u> JUDr. Lucie Svěženová	Markéta Benková <u>Zita Frydrychová, Dis.</u> = pro práce RV  Pro práce <u>zapisovatelky</u> <u>Olga Plíhalová</u> <u>Michaela Böhmová</u> <u>Lucie Vávrová</u> <u>Gabriela Vazačová</u> <u>Jana Podracká</u>
	A	2) Rozhodování ve věcech rozhodnutí o správním vyhoštění, o povinnosti opustit území, o zajištění cizince, o prodloužení doby trvání zajištění cizince, jakož i jiných rozhodnutí, jejichž důsledkem je				

		omezení osobní svobody cizince, z obvodu Libereckého kraje (vyjma okresu Semily) (A) - každá 3. věc nápadu				
	<b>Az</b>	<b>3) Rozhodování ve věcech azylových, mezinárodní ochrany z obvodu Libereckého kraje (vyjma okresu Semily) (Az) – každá 3. věc nápadu</b>				
		<b>4) až 6) Viz občanskoprávní úsek</b>				
<b>64</b>	<b>A</b>	<b>1) Rozhodování ve věcech volebních, ve věcech místního a krajského referenda a o návrzích podle zák. č. 84/1990 Sb., z obvodu Libereckého kraje (vyjma okresu Semily) (A)</b> <b>2) Rozhodování o návrzích na zrušení opatření obecné povahy nebo jeho části, z obvodu Libereckého kraje (vyjma okresu Semily) (A)</b> <b>3) Rozhodování o žalobách podaných dle z. č. 416/2009 Sb., o urychlení výstavby dopravní, vodní a energetické infrastruktury (A)</b>	<b><u>Mgr. Lucie Trejbalová</u></b> <b><u>Mgr. Roman Buchal</u></b>	<b>Mgr. Karolina Tylová LL.M.</b> <b>Mgr. Zdeněk Macháček</b> Mgr. Hana Ptáčková Mgr. Roman Buchal	<b><u>Zita Frydrychová, DiS.</u></b> JUDr. Lucie Svěženová  <b><u>JUDr. Lucie Svěženová</u></b> <b><u>asistentka Mgr.</u></b> <b><u>Trejbalové</u></b>	<b><u>Markéta Benková</u></b> <b><u>Zita Frydrychová, Dis.</u></b> <b><u>– pro práce RV</u></b>  Pro práce zapisovatelky <u>Olga Plíhalová</u> <u>Michaela Böhmová</u> <u>Lucie Vávrová</u> <u>Gabriela Vazačová</u> <u>Jana Podracká</u>
<b>73</b>	<b>Ad</b>	1) Rozhodování ve věcech důchodového pojištění, nemocenského pojištění, nemocenské péče v ozbrojených silách, uchazečů o zaměstnání a jejich hmotného zabezpečení podle předpisů o zaměstnanosti, sociální péče a státní sociální podpory, jakož i v dalších věcech, v nichž tak stanoví zvláštní zákon (§ 31/2 z.č. 150/2002 Sb.). S výjimkou přestupků a věcí azylových, z obvodu Libereckého kraje (vyjma okresu Semily) (Ad) - každá 3. věc nápadu	<b>Mgr. Zdeněk Macháček</b> 1. Mgr. Karolina Tylová 2. Mgr. Lucie Trejbalová		<b><u>Zita Frydrychová, DiS.</u></b> JUDr. Lucie Svěženová	<b><u>Markéta Benková</u></b> <b><u>Zita Frydrychová, Dis.</u></b> <b><u>– pro práce RV</u></b>  Pro práce zapisovatelky <u>Olga Plíhalová</u> <u>Michaela Böhmová</u> <u>Lucie Vávrová</u> <u>Gabriela Vazačová</u> <u>Jana Podracká</u>
	<b>A</b>	<b>2) Rozhodování ve věcech rozhodnutí o správním vyhoštění, o povinnosti opustit území, o zajištění cizince, o prodloužení doby trvání zajištění cizince, jakož i jiných rozhodnutí, jejichž důsledkem je omezení osobní svobody cizince, z obvodu Libereckého kraje (vyjma okresu Semily) (A)</b> každá 3. věc nápadu				
	<b>Az</b>	<b>3) Rozhodování ve věcech azylových, mezinárodní ochrany z obvodu Libereckého kraje (vyjma okresu Semily) (Az) – každá 3. věc nápadu</b>				
		<b>4. – 6.) viz. občanskoprávní úsek</b>				

<sup>2</sup> **Zita Frydrychová** je oprávněna podle § 124/4 zákoníku práce organizovat, kontrolovat a řídit práci zaměstnanců přidělených do soudních oddělení 58, 59, 60, 62, 64, 29, 30, 35, 36, 73, 83.

**OBCHODNÍ ÚSEK – pobočka v Liberci**

Soudní odd.	Věc	Obor a vymezení působnosti	<u>Předseda senátu</u> <u>Samosoudce</u> Zástupce	Členové senátu: <u>Soudce</u> Zástupce	<u>Vyšší soudní úřednice</u> Soudní tajemnice a rejstříková vedoucí <u>Asistent soudce</u> Zástupce	Rejstříková vedoucí <u>Vedoucí kanceláře</u> Zástup
37	<b>Cm</b>	1) Rozhodování ve sporech dle § 9/2 o. s. ř. písm. j), rozhodování o drobných nárocích dle nařízení Evropského parlamentu a Rady ES č. 861/2007 ( <i>Cm</i> ) - zastaven nápad nových věcí	<b>Mgr. Roman Buchal</b> 1. Mgr. Miloš Zbránek 2. Mgr. Vladimír Foldyna		<b>TÝM č. 6 pro odd. 37</b> <b>Bc. Marika Palmeová</b> Bc. Lenka Nedvídková <b>Marie Veisová</b> 1. Jindra Františáková 2. Veronika Gregorová	
	<b>Nc</b>	2) Rozhodování o návrzích na vydání předběžného opatření dle § 74 o. s. ř., soudní smíry, nejasná podání ( <i>Nc</i> ) - zastaven nápad nových věcí 3) Vyřizování žádostí o vydání osvědčení o vykonatelnosti veřejné listiny vydané českým orgánem, která je exekucním titulem v ČR, pro účely výkonu v jiném členském státě EU podle čl. 58 nař. Rady č. 44/2001, rozhodování o návrzích na potvrzení evropského exekučního titulu, je-li dána příslušnost krajského soudu a řízení o plnění povinností z předběžného opatření ESPLP podle § 200v o. s. ř. ( <i>Nc</i> ) - zastaven nápad nových věcí 4) Rozhodování v řízení o žalobě z rušené držby podle § 176 o. s. ř. - zastaven nápad nových věcí ad 1-4) z obvodů okresních soudů Česká Lípa, Jablonec n. N., Liberec				
38	<b>Cm</b> <b>EvCm</b> <b>EPR</b>	1) Rozhodování ve věcech, řízeních a sporech dle § 9/2 písm. e) až i), k) až r) o. s. ř. ( <i>Cm</i> ), ve věcech dle § 9a o. s. ř., ve sporech o náhradu škody způsobené omezením hospodářské soutěže dle § 25 zák. č. 262/2017 Sb., vč. návrhů na vydání elektronického platebního rozkazu ( <i>EPR</i> ) včetně návrhů na vydání evropského platebního rozkazu podaného žalobcem dle § 174b o. s. ř. ( <i>Cm, EvCm</i> ) a návrhů na vydání elektronického platebního rozkazu ( <i>EPR</i> ) - každá 1. věc nápadu	<b>Mgr. Vladimír Foldyna</b> 1. Mgr. Miloš Zbránek 2. Mgr. Roman Buchal		<b>TÝM č. 7 pro odd. 38</b> <b>Bc. Marika Palmeová</b> Bc. Lenka Nedvídková <b>Jindra Františáková</b> 1. Veronika Gregorová 2. Marie Veisová	
	<b>Nc</b>	2) Rozhodování - o návrzích na vydání předběžného opatření dle § 74 o. s. ř., soudní smíry, nejasná podání ( <i>Nc</i> ) - každá 1. věc nápadu				



		<ul style="list-style-type: none"> <li>- o podaných podnětech ke zrušení obchodních korporací a nařízení jejich likvidace, příp. o jiných podnětech rejstříkového soudu (<i>Nc</i>) <ul style="list-style-type: none"> <li>- každá 1. věc nápadu</li> </ul> </li> <li>- o návrzích na zajištění důkazu (<i>Nc</i>) <ul style="list-style-type: none"> <li>- každá 1. věc nápadu</li> </ul> </li> <li>- o návrzích na jmenování znalce podle zák. č. 125/2008 Sb. a § 3 odst. 2 písm. c) z.ř.s. <ul style="list-style-type: none"> <li>- každá 1. věc nápadu</li> </ul> </li> </ul>				
	<b>Cm</b>	<p><b>3)</b> Rozhodování o návrzích dle § 31 a § 41 z. č. 216/1994 Sb. (<i>Cm</i>)</p> <ul style="list-style-type: none"> <li>- každá 1. věc nápadu</li> </ul>				
	<b>Nc</b>	<p><b>4)</b> Vyřizování žádostí o vydání osvědčení o vykonatelnosti veřejné listiny vydané českým orgánem, která je exekucním titulem v ČR, pro účely výkonu v jiném členském státě EU podle čl. 58 nař. Rady č. 44/2001, rozhodování o návrzích na potvrzení evropského exekučního titulu, je-li dána příslušnost krajského soudu a řízení o plnění povinností z předběžného opatření ESPLP podle § 200v o. s. ř. (<i>Nc</i>)</p> <ul style="list-style-type: none"> <li>- každá 1. věc nápadu</li> </ul>				
	<b>Cm</b>	<p><b>5)</b> Rozhodování podle zák. č. 90/2012 Sb. vyjma případů, kdy k projednání věci je příslušné dle rozvrhu práce výlučně jiné soudní oddělení pobočky krajského soudu či případů, kdy krajský soud rozhoduje jako soud rejstříkový</p>				
	<b>Cm</b> <b>Nc</b>	<p><b>6)</b> Rozhodování ve statusových věcech právnických osob, včetně jejich zrušení a likvidace, jmenování a odvolávání členů jejich orgánů nebo likvidátora, přeměn a otázek statusu veřejné prospěšnosti, o vyloučení z výkonu funkce podle zákona o obchodních korporacích vyjma vyloučení dle § 63 a 64 cit. zákona, ve věcech opatrovnictví právnických osob, a rozhodování o úschovách za účelem splnění dluhu poskytnout dorovnání protiplnění nebo náhradu škody více osobám na základě rozhodnutí soudu podle zákona o obchodních korporacích nebo zákona o přeměnách obchodních společností a družstev dle § 3 odst. 2 písm. a), b), d), e) zák. č. 292/2013 Sb. (z.ř.s.)</p> <ul style="list-style-type: none"> <li>- každá 1. až 2. věc nápadu</li> </ul> <p><b>7)</b> Rozhodování v řízení o žalobě z rušené držby podle § 176 o. s. ř.</p>				

		- každá 1. věc nápadu ad 1-7) z obvodů okresních soudů Česká Lípa, Jablonec n. N., Liberec				
39	Nc	1) Rozhodování - o návrzích na vydání předběžného opatření dle § 74 o. s. ř., soudní smíry, nejasná podání ( <i>Nc</i> ) - každá 2. věc nápadu - o podaných podnětech ke zrušení obchodních korporací a nařízení jejich likvidace, příp. o jiných podnětech rejstříkového soudu ( <i>Nc</i> ) - každá 2. věc nápadu - o návrzích na zajištění důkazu ( <i>Nc</i> ) - každá 2. věc nápadu - o návrzích na jmenování znalce podle zák. č. 125/2008 Sb. a § 3 odst. 2 písm. e) z.ř.s. - každá 2. věc nápadu	Mgr. Miloš Zbránek 1. Mgr. Vladimír Foldyna 2. Mgr. Roman Buchal			TÝM č. 8 pro odd. 39 <b>Bc. Marika Palmeová</b> Bc. Lenka Nedvídková <b>Veronika Gregorová</b> 1. Marie Veisová 2. Jindra Františáková
	Cm Nc	2) Rozhodování ve sporech dle § 9/2 o. s. ř. písm. j), rozhodování o drobných nárocích dle nařízení Evropského parlamentu a Rady ES č. 861/2007 ( <i>Cm</i> ) - každá 1. věc				TÝM č. 9 pro odd. 39 <b>Bc. Marika Palmeová</b> Bc. Lenka Nedvídková <b>Marie Veisová</b> 1. Veronika Gregorová 2. Jindra Františáková
		Rozhodování ve statusových věcech právnických osob, včetně jejich zrušení a likvidace, jmenování a odvolávání členů jejich orgánů nebo likvidátora, přeměn a otázek statusu veřejné prospěšnosti, o vyloučení z výkonu funkce podle zákona o obchodních korporacích vyjma vyloučení dle § 63 a 64 cit. zákona, ve věcech opatrovnictví právnických osob, a rozhodování o úschovách za účelem splnění dluhu poskytnout dorovnání protiplnění nebo náhradu škody více osobám na základě rozhodnutí soudu podle zákona o obchodních korporacích nebo zákona o přeměnách obchodních společností a družstev dle § 3 odst. 2 písm. a), b), d), e) zák. č. 292/2013 Sb. (z.ř.s.) - každá 3. věc				TÝM č. 8 pro odd. 39 <b>Bc. Marika Palmeová</b> Bc. Lenka Nedvídková <b>Veronika Gregorová</b> 1. Marie Veisová 2. Jindra Františáková
	Nc	3) Rozhodování v řízení o žalobě z rušené držby podle § 176 o. s. ř. - každá 2. věc nápadu ad 1-3) z obvodů okresních soudů Česká Lípa, Jablonec n. N., Liberec				

67	<b>Oddíly OR</b>  <b>L, N, U, S, O</b>	1) Rozhodování ve věcech a řízeních týkajících se veřejných rejstříků fyzických a právnických osob dle zák. č. 304/2013 vč. evidence svěřenských fondů a evidence údajů o skutečném majiteli právnické osoby zapsané do veřejného rejstříku a svěřenského fondu zapsaného do evidence fondů	<b>Mgr. Miloš Zbránek</b> 1. Mgr. Vladimír Foldyna 2. Mgr. Roman Buchal		<b>Jakub Bláha</b> přidělování věcí v každém 3. kole <b>Kateřina Váradiová</b> <b>Marcela Kočí</b> <b>Jana Kohútová</b> <b>Eva Nováková</b> zástup vzájemný  <b>Mgr. Jan Bureš, asistent soudce Mgr. Petra Štraucha</b>	<b>Daniela Rozkocová</b> <b>Naděžda Viktorinová</b> <b>Sbírka listin:</b> Jiří Čermák Naděžda Viktorinová 1. <u>zástup vzájemný</u>
57 <sup>5</sup>	<b>INS</b>	1)-5) viz trestní úsek 6) Rozhodování v insolvenčních řízeních podle § 7a zák. č. 182/2006 z obvodů okresních soudů Jablonec nad Nisou, Liberec, Česká Lípa ( <i>INS</i> ) - každá 1. věc nápadu	<b>Mgr. Martin Omelka</b>  1. Mgr. Ing. Petr Štrauch 2. Mgr. Vanda Rozsypalová 3. Mgr. Hana Ptáčková 4. Mgr. Petra Havlíčková		<b>TÝM č. 10 pro odd. 57 neobsazeno</b>	<b>Veronika Halamová</b> <b>Lucie Šimerová</b> <b>Adriana Vojtěchová</b>  <u>Zástup vzájemný</u>
<b>ICm</b>	7) Rozhodování v incidenčních sporech vyvolaných insolvenčním řízením probíhajícím v soudním oddělení 57 ( <i>ICm</i> )	<b>Martina Hurdálková<sup>3</sup></b> <b>Karla Podlipná</b> <b>Martina Balatková</b>				
<b>Nc</b>	8) Vyřizování podání s vazbou na insolvenční řízení ( <i>Nc</i> ) - každá 1. věc nápadu	<b>Mgr. Veronika Bajzíková</b> <b>asistentka Mgr. Omelky</b>				
<b>Cm</b>	9) Rozhodování ve sporech o náhradu škody nebo jiné újmy, která vznikla porušením povinnosti podat insolvenční návrh, zahájením insolvenčního řízení a opatřeními přijatými v jeho průběhu - každá 1. věc nápadu 10) Rozhodování ve sporech dle § 7a písm. e) zák. č. 182/2006 Sb. v insolvenčních řízeních projednávaných odd. 57 11) Rozhodování podle § 63 a § 64 zák. č. 90/2012 Sb. ve vztahu k členům statutárních orgánů obchodních korporací, jejichž úpadek byl či je projednáván v soudním odd. 57 12) Rozhodování v řízení o žalobě z rušené držby podle § 176 o. s. ř. - každá 3. věc nápadu ad 1-7) z obvodů okresních soudů Česká Lípa, Jablonec n. N., Liberec	Soudní tajemnice a asistent soudce se zastupují vzájemně v rámci svých kompetencí				
76	<b>INS</b>	1) Rozhodování insolvenčních řízeních podle § 7a zák. č. 182/2006 z obvodů okresních soudů Jablonec nad Nisou, Liberec, Česká Lípa ( <i>INS</i> ) - každá 2. věc nápadu	<b>Mgr. Vanda Rozsypalová</b> 1. Mgr. Martin Omelka 2. Mgr. Hana Ptáčková 3. Mgr. Petra Havlíčková		<b>TÝM č. 11 pro odd. 76</b> <b>Věra Kontrová</b> <b>Marcela Hübnerová<sup>3</sup></b>	<b>Martina Dušková</b> <b>Andrea Voborníková</b> <b>Lucie Šimerová</b> <b>Adriana Vojtěchová</b>

	<b>ICm</b>	<b>2)</b> Rozhodování v incidenčních sporech vyvolaných insolvenčním řízením probíhajícím v soudním oddělení 76 ( <i>ICm</i> )	4. Mgr. Ing. Petr Štrauch		<u><b>Mgr. Bc. Jana Vyskočilová</b></u> <u><b>asistentka</b></u> <u><b>Mgr. Rozsypalové</b></u>	<u>Zástup vzájemný</u>
	<b>Nc</b>	<b>3)</b> Vyřizování podání s vazbou na insolvenční řízení ( <i>Nc</i> ) - každá 2. věc nápadu			Soudní tajemnice a asistent soudce se zastupují vzájemně v rámci svých kompetencí	
	<b>Cm</b>	<b>4)</b> Rozhodování ve sporech o náhradu škody nebo jiné újmy, která vznikla porušením povinnosti podat insolvenční návrh, zahájením insolvenčního řízení a opatřeními přijatými v jeho průběhu - každá 2. věc nápadu <b>5)</b> Rozhodování ve sporech dle § 7a písm. e) zák. č. 182/2006 Sb. v insolvenčních řízeních projednávaných odd. 76 <b>6)</b> Rozhodování podle § 63 a § 64 zák. č. 90/2012 Sb. ve vztahu k členům statutárních orgánů obchodních korporací, jejichž úpadek byl či je projednáván soudním odd. 76 <b>7)</b> Rozhodování v řízení o žalobě z rušené držby podle § 176 o.s.ř. - každá 4. věc nápadu ad 1-7) z obvodů okresních soudů Česká Lípa, Jablonec n. N., Liberec				
<b>82</b>	<b>INS</b>	<b>1)</b> Rozhodování insolvenčních řízeních podle § 7a zák. č. 182/2006 z obvodů okresních soudů Jablonec nad Nisou, Liberec, Česká Lípa ( <i>INS</i> ) - každá 3. věc nápadu	<b>Mgr. Petra Havlíčková</b> 1. Mgr. Martin Omelka 2. Mgr. Ing. Petr Štrauch 3. Mgr. Hana Ptáčková 4. Mgr. Vanda Rozsypalová		<b>TÝM č. 12 pro odd. 82</b> <u><b>Petra Boščíková</b></u> <u><b>Ivana Kavanová<sup>3</sup></b></u> <u><b>Vendula Folprecht Svobodová</b></u>  <u><b>Mgr. Jakub Hlaváček</b></u> <u><b>asistent Mgr. Havlíčkové</b></u>	<b>Michaela Holanová</b> <b>Lucie Šimerová</b> <b>Adriana Vojtěchová</b>  <u>Zástup vzájemný</u>
	<b>ICm</b>	<b>2)</b> Rozhodování v incidenčních sporech vyvolaných insolvenčním řízením probíhajícím v soudním oddělení 82 ( <i>ICm</i> )				
	<b>Nc</b>	<b>3)</b> Vyřizování podání s vazbou na insolvenční řízení ( <i>Nc</i> ) - každá 3. věc nápadu			VSÚ a asistent se zastupují vzájemně.	
	<b>Cm</b>	<b>4)</b> Rozhodování ve sporech o náhradu škody nebo jiné újmy, která vznikla porušením povinnosti podat insolvenční návrh, zahájením insolvenčního řízení a opatřeními přijatými v jeho průběhu - každá 3. věc nápadu <b>5)</b> Rozhodování ve sporech dle § 7a písm. e) zák. č. 182/2006 v insolvenčních řízeních projednávaných odd. 82 <b>6)</b> Rozhodování podle § 63 a § 64 zák. č. 90/2012 Sb. ve vztahu k členům statutárních orgánů obchodních korporací, jejichž úpadek byl či je projednáván			Soudní tajemnice a resjtníková vedoucí se zastupují vzájemně	

		soudním odd. 82 7) Rozhodování v řízení o žalobě z rušené držby podle § 176 o. s. ř. - každá 5. věc nápadu ad 1-7) z obvodů okresních soudů Česká Lípa, Jablonec n. N., Liberec				
86	INS	1) Rozhodování insolvenčních řízeních podle § 7a zák. č. 182/2006 z obvodů okresních soudů Jablonec nad Nisou, Liberec, Česká Lípa (INS) - každá 4. věc nápadu	<b>Mgr. Hana Ptáčková</b>  1. Mgr. Petra Havlíčková 2. Mgr. Vanda Rozsypalová 3. Mgr. Ing. Petr Štrauch 4. Mgr. Martin Omelka		<b>TÝM č. 13 pro odd. 86</b> <b>Mgr. Kristýna Cabalková</b> <b>Dagmar Slezáková<sup>3</sup></b>  <b>Mgr. Alžběta Stará</b> <b>asistentka Mgr. Ptáčkové</b>  VSÚ a asistent se zastupují vzájemně	<b>Jana Klimešová</b> <b>Martina Keltnerová</b> <b>Lucie Šimerová</b> <b>Adriana Vojtěchová</b>  <u>Zástup vzájemný</u>
	ICm	2) Rozhodování v incidenčních sporech vyvolaných insolvenčním řízením probíhajícím v soudním oddělení 86 (ICm)				
	Nc	3) Vyřizování podání s vazbou na insolvenční řízení (Nc) - každá 4. věc nápadu				
	Cm	4) Rozhodování ve sporech o náhradu škody nebo jiné újmy, která vznikla porušením povinností podat insolvenční návrh, zahájením insolvenčního řízení a opatřeními přijatými v jeho průběhu - každá 4. věc nápadu 5) Rozhodování ve sporech dle § 7a písm. e) zák. č. 182/2006 v insolvenčních řízeních projednávaných odd. 86 6) Rozhodování podle § 63 a § 64 zák. č. 90/2012 Sb. ve vztahu k členům statutárních orgánů obchodních korporací, jejichž úpadek byl či je projednáván soudním odd. 86 7) Rozhodování v řízení o žalobě z rušené držby podle § 176 o.s.ř. - každá 6. věc nápadu ad 1-7) z obvodů okresních soudů Česká Lípa, Jablonec n. N., Liberec				
87	INS	1) Rozhodování insolvenčních řízeních podle § 7a zák. č. 182/2006 z obvodů okresních soudů Jablonec nad Nisou, Liberec, Česká Lípa (INS) - v každém prvním kole nápadu každá 4. věc, v každém druhém kole nápadu každá 3. věc - každá 5. věc nápadu	<b>Mgr. Ing. Petr Štrauch</b>  1. Mgr. Vanda Rozsypalová 2. Mgr. Petra Havlíčková 3. Mgr. Hana Ptáčková 4. Mgr. Martin Omelka		<b>TÝM č. 14 pro odd. 87</b> <b>Jana Kverková</b>  <b>Eliška Menčíková<sup>3</sup></b> <b>Mgr. Miroslava</b> <b>Šimůnková</b>  <b>Mgr. Jan Bureš</b> <b>asistent Mgr. Štraucha</b>	<b>Libuše Felknerová</b> <b>Lucie Šimerová</b> <b>Adriana Vojtěchová</b>  <u>Zástup vzájemný</u>
	ICm	2) Rozhodování v incidenčních sporech vyvolaných insolvenčním řízením probíhajícím v soudním oddělení 87 (ICm)				

Nc	<b>3)</b> Vyřizování podání s vazbou na insolvenční řízení (Nc) - každá 5. věc nápadu			VSÚ a asistent se zastupují vzájemně.	
Cm	<b>4)</b> Rozhodování ve sporech o náhradu škody nebo jiné újmy, která vznikla porušením povinnosti podat insolvenční návrh, zahájením insolvenčního řízení a opatřeními přijatými v jeho průběhu - každá 5. věc nápadu <b>5)</b> Rozhodování ve sporech dle § 7a písm. e) zák. č. 182/2006 v insolvenčních řízeních projednávaných odd. 87 <b>6)</b> Rozhodování podle § 63 a § 64 zák. č. 90/2012 Sb. ve vztahu k členům statutárních orgánů obchodních korporací, jejichž úpadek byl či je projednáván soudním odd. 87 <b>7)</b> Rozhodování v řízení o žalobě z rušené držby podle § 176 o.s.ř. - každá 7. věc nápadu ad 1-7) z obvodů okresních soudů Česká Lípa, Jablonec n. N., Liberec			Soudní tajemnice a resjtríková vedoucí se zastupují vzájemně	

<sup>3</sup> Oprávněna dle § 124 odst. 4 zákoníku práce organizovat, kontrolovat a řídit práci rejstríkových vedoucích přidělených do soudního oddělení ve své působnosti.

**ZÁPISOVÉ ODDĚLENÍ (Vyšší podatelna) Krajského soudu v Ústí nad Labem, pobočka Liberec**

Funkce	Vykonává	Pracovní náplň	Zástup
Vedoucí zápisového oddělení	Dana Šimerová	<ol style="list-style-type: none"> <li>1. Organizace, kontrola a řízení práce přidělených zaměstnanců</li> <li>2. Rozdělování insolvenčních návrhů a jejich zápis</li> <li>3. Rozdělování přihlášek a jejich zápis</li> <li>4. Zápis Cm a ICm</li> <li>5. Zápis OR</li> <li>6. Skenování pošty, přihlášek a doručenek</li> </ol>	<i>Zástup v zápisovém oddělení je vzájemný dle pokynů vedoucí zápisového oddělení</i>
	Milena Drašarová	<ol style="list-style-type: none"> <li>1. Rozdělování insolvenční pošty a její zápis</li> <li>2. Zápis insolvenčních návrhů</li> <li>3. Zápis přihlášek</li> <li>4. Skenování pošty, přihlášek a doručenek</li> </ol>	
	Lucie Lišková	<ol style="list-style-type: none"> <li>1. Rozdělování insolvenční pošty a její zápis</li> <li>2. Zápis insolvenčních návrhů</li> <li>3. Zápis Co</li> <li>4. Skenování pošty</li> </ol>	
	Leona Czamborová	<ol style="list-style-type: none"> <li>1. Rozdělování návrhů VR a jejich zápis</li> <li>2. Rozdělování Co a jejich zápis, zápis C žalob</li> <li>3. Rozdělování To a jejich zápis</li> <li>4. Zápis insolvenčních návrhů</li> </ol>	
	Zuzana Budaiová	<ol style="list-style-type: none"> <li>1. Rozdělování návrhů VR a jejich zápis</li> <li>2. Rozdělování Co a jejich zápis, zápis C žalob</li> <li>3. Rozdělování To a jejich zápis</li> <li>4. Zápis insolvenčních návrhů</li> </ol>	
	Marie Šafaříková	Činnosti podle pokynů vedoucí zápisového oddělení	

**INFORMAČNÍ CENTRUM Krajského soudu v Ústí nad Labem, pobočka Liberec**

Funkce	Vykonává	Pracovní náplň	Zástup
Vedoucí informačního centra	Ivana Soldátová	<ol style="list-style-type: none"> <li>1. Informace o stavu a průběhu soudních řízení probíhajících u KS – pobočky v Liberci.</li> <li>2. Informace z resortu justice z internetových stránek přístupných veřejnosti s výjimkou informací podle zákona č. 106/1999 Sb.</li> </ol>	vzájemný
Přidělený zaměstnanec	Jakub Bláha, DiS.	<ol style="list-style-type: none"> <li>3. Nahlížení do soudních spisů včetně sbírky listin a elektronických spisů v informačním systému CEPR (elektronický platební rozkaz) včetně pořizování kopií z nich na žádost účastníků</li> <li>4. Vyřizování žádosti o lustraci žalob na osobu a vydává o tom potvrzení.</li> <li>5. Vyznačuje doložky právní moci a vykonatelnosti na stejnopisy rozhodnutí.</li> <li>6. Výpisy z katastru nemovitostí pro interní potřebu</li> <li>7. Vydává výpisy z obchodního rejstříku na čísle dveří 318/ III. poschodí</li> </ol>	

## KOMENTÁŘ

Určení notáře, který bude pověřen provedením úkonů jako soudní komisař v pozůstalostním řízení, je stanoveno v rozvrhu, který je vydán na návrh příslušné notářské komory předsedou krajského soudu (§ 101 zákona č. 292/2013 Sb.).

Tento rozvrh je dostupný na internetových stránkách Notářské komory ČR [www.nkcz.cz](http://www.nkcz.cz).

### Pracoviště pobočky Liberec

- A. Soudní oddělení pobočky KS se sídlem v Liberci projednávají a rozhodují ve všech agendách s věcnou příslušností krajského soudu všechny věci s místní příslušností z obvodů Okresních soudů v České Lípě, Jablonci nad Nisou a Liberci (§ 42 odst. 1) písm. b), c) zákona č. 6/2002 Sb.). Na úseku správního soudnictví soudní oddělení pobočky KS v Liberci rozhodují věci i tehdy, kdy obecně závazným právním předpisem je založena místní příslušnost Krajského soudu v Ústí nad Labem bez ohledu na sídlo správního orgánu či jeho územní pracoviště, a to v případech, kdy navrhovatel má sídlo, místo svého podnikání, bydliště či se zdržuje v obvodu Okresních soudů v České Lípě, Jablonci nad Nisou a Liberci.
- B. Věci projednáváné a rozhodované v soudních odděleních pobočky KS jsou rozdělovány do jednotlivých soudních oddělení, dle stanovené působnosti a specializace soudního oddělení a dle pravidel stanovených u každé přidělované agendy v jednotlivých soudních odděleních (§ 42 odst. 2) zákona č. 6/2002 Sb.). Pořadí rozdělení věcí do jednotlivých soudních oddělení je zajištěno postupem vyznačování času nápadu věci při osobním podání v podatelně, u podání podávaných elektronickou cestou s využitím vyznačeného časového údaje doručení podání soudu v informačních systémech, s nimiž krajský soud pracuje (datové schránky, ISVKS, ISKS, ISIR, ISVR). Pro přidělování věcí v insolvenční agendě platí výjimky vyplývající a) z ust. § 42 odst. 2 zákona č. 6/2002 Sb., tj. insolvenční věci dlužníků, kteří tvoří koncern, se přidělí tak, aby je projednávalo stejné soudní oddělení, b) z judikatury vrchních soudů, tj. insolvenční návrh na dlužníka – fyzickou osobu, u kterého před jeho přidělením je zjištěno, že již u soudu probíhá insolvenční řízení manžela dlužníka, se insolvenční návrh přidělí do soudního oddělení, ve kterém je projednáváno insolvenční řízení manžela dlužníka.  
V insolvenčních řízeních pro pobočku v Liberci určuje osobu insolvenčního správce pověřený místopředseda Mgr. Roman Buchal na základě pověření předsedy krajského soudu.
- C. Ve všech soudních odděleních se zastupují předsedové senátů a soudci dle stanovených zástupů v jednotlivých soudních odděleních v pořadí označeného zástupu. Zastupování asistentů soudců, vyšších soudních úředníků, soudních tajemníků, rejstříkových vedoucích, vedoucích kanceláří je ve všech soudních odděleních (s výjimkou případů personálního neobsazení) stanoveno rovněž v pořadí označeného zástupu (§ 42 odst. 1 písm. c), d), § 44 odst. 1, 2 zákona č. 6/2002 Sb.). Pokud nastane v dané kauze stav předpokládaný § 44 odst. 1 nebo odst. 2 zákona č. 6/2002 Sb. (tj. dlouhodobá více než 90 dnů trvající nepřítomnost, vyloučení více soudců z projednání a rozhodování věci, přeložení soudce k jinému soudu, zánik funkce soudce), může stanovit místopředseda krajského soudu pro pobočku, který jiný soudce nebo senát věc projedná a rozhodne (§ 44 odst. 1), nebo určí, který soudce, asistent, vyšší soudní úředník, soudní tajemník provede ve věci jednotlivé úkony (§ 44 odst. 2).
- D. Pro účely zápisu věcí do soudních oddělení v odvolacích agendách krajského soudu platí tato pravidla:
1. V odvolacích agendách krajského soudu, ve věcech projednáváných a rozhodovaných v soudních odděleních pobočky KS, které krajský soud již naposledy v odvolacím řízení projednával a rozhodoval, jsou při jejich opětovném předložení soudem prvního stupně do odvolacího řízení přidělovány k projednání a rozhodnutí tomu soudnímu oddělení pobočky KS, které ve věci již naposledy jednalo a rozhodovalo. Uvedené pravidlo se uplatní i v případech trestních věcí, v nichž v průběhu řízení dojde k překvalifikaci a v jejím důsledku ke změně věcné příslušnosti soudu rozhodujícího v prvním stupni.
  2. V případě opětovného předložení věci k rozhodnutí odvolacímu soudu, která již byla dříve přidělena do konkrétního soudního oddělení konkrétnímu referentovi a byla soudu prvního stupně vrácena bez věcného vyřízení, platí, že tato věc bude zapsána do stejného soudního oddělení a přidělena k vyřízení stejnému referentovi, a to mimo pořadí běžného nápadu.
  3. Pro účel přidělování věcí v civilní odvolací agendě (soudní oddělení 29,30,35,36,83) platí pravidlo rovnoměrného přidělování nápadu dle pořadí nápadu uvedeného v rozvrhu práce u každého soudního oddělení (tzv. „kolečkem“). Pro účel přidělování věcí do soudního oddělení 36 platí, že do tohoto soudního oddělení budou přednostně zapisovány veškeré věci napadlé v agendě Co (Nc), které se týkají péče o nezletilé (včetně exekucí a výkonu rozhodnutí ve věcech péče o nezletilé) a věci rodinněprávních. Za věci rodinněprávní se pro účel rozvrhu práce považují zejména řízení ve statusových věcech manželských a partnerských (§ 371-399 z.ř.s.), ve věcech předběžné ochrany proti domácímu násilí (§ 400-414 z.ř.s.), ve věcech určení a popření rodičovství, ve věcech osvojení, ve věcech úpravy vyživovací povinnosti, ve věcech určení výživného a zajištění úhrad neprovdané matky, vč. řízení ve věcech svéprávností fyzických osob.
  4. Pro účely určení předsedy senátu v soudních odděleních 31 a 55 na trestním úseku platí pravidlo, podle něhož jsou věci zapsané do soudního oddělení přidělovány předsedům senátu v jejich pořadí určeném v rozvrhu práce (tzn. kolečkem) a podle něhož je takto určený předseda senátu současně referentem věci.



5. V případě, kdy změnou rozvrhu práce dojde ke změně zařazení soudce do jiného soudního oddělení, platí, že všechny neskončené věci referované tímto soudcem budou projednány a rozhodnuty v původním soudním oddělení, do něhož byla věc zapsána, a to v nezměněném složení senátu. Stejně pravidlo platí pro případ obživení věci v důsledku rozhodnutí o mimořádném opravném prostředku či ústavní stížnosti.
  6. V případě, kdy napadne žaloba podaná podle § 229 odst. 3, 4 o.s.ř. do soudního oddělení vyřizujícího občanskoprávní odvolací agendu, platí, že v takovém případě bude soudce vyřizující tuto věc vynechán v nejbližším dalším kole nápadu z pořadí nápadu v agendě Co a do příslušného soudního oddělení bude zapsáno v dotčeném kole nápadu alikvotně méně věcí v rejstříku Co.
- E. Předsedové senátů trestního úseku krajského soudu zajišťují rozhodování dle § 69 tr. ř. a § 85b odst. 3 a násl. tr. ř. a dle § 87, § 202 a násl. a § 233 a násl. zákona č. 104/2013 Sb. dle stanoveného plánu služeb a dosažitelnosti. V případech, kdy soudce mající dosažitelnost nemůže rozhodnout (např. kratší nepřítomnost, lékař, nemoc, vyloučení z věci atd.), určí soudce příslušného k rozhodování dle § 69 tr. ř. a § 85b odst. 3 a násl. a dle § 87 a násl., § 202 a násl., § 233 a násl. zákona č. 104/2013 Sb. místopředseda. Během dosažitelnosti rozhoduje každý z předsedů senátu, rozhoduje-li o mladistvém jako soud pro mládež.
- F. V případech dlouhodobé nepřítomnosti soudce (více než 90 dnů z důvodu nemoci, přeložení soudce na dobu kratší 1 roku, nápadu mimořádně skutkově a právně složité věci většího rozsahu), k zajištění rovnoměrného zatížení soudních oddělení jako podmínky pro zajištění plynulého vyřizování všech věcí v dané agendě, může místopředseda krajského soudu pro pobočku zastavit nápad nových věcí do soudního oddělení postupem stanoveným v § 41 odst. 2 zákona č. 6/2002 Sb., tj. změnou rozvrhu práce na stanovenou dobu.
- G. Při střetu specializací v nově napadlé trestní věci (T) je kritériem rozhodným pro její přidělení do soudního oddělení vyšší stupeň závažnosti trestného činu. Trestnými činy korupce v intencích § 2 odst. 1 vyhl. 37/1992 Sb. se pro účel rozvrhu práce rozumí trestné činy podle § 331, 332, 333 tr. zákoníku. V trestní odvolací agendě jsou jako specializovaná soudní oddělení pro korupci veřejných činitelů, korupci při veřejných zakázkách, korupci při veřejných soutěžích a korupci při dražbách určena soudní oddělení 31 a 55. V prvostupňové odvolací agendě je specializovaným oddělením pro korupci veřejných činitelů, korupci při veřejných zakázkách, korupci při veřejných soutěžích a korupci při dražbách určeno soudní oddělení 56.
- H. Do odvolání je zastaven nápad:
1. do soudního oddělení 62 na úseku správního soudnictví pod bodem 1), 2), 3) a na úseku občanskoprávním pod bodem 4),5),6), a dále senátní nápad soudci JUDr. Pavlu Vackovi do oddělení 59 a 64 na úseku správního soudnictví, a to z důvodu dočasného zproštění výkonu funkce uvedeného soudce.
  2. nových věcí do soudního oddělení 57 na trestním úseku, vyjma věcí obživených, jež byly v tomto soudním oddělení vyřizovány do 1.1.2016
  3. nových věcí do soudního oddělení 37 na obchodním úseku vyjma věcí obživených
  4. od 1. 1. 2018 nápad nových věcí soudkyni JUDr. Jitce Kalfertové (senát 36 Co)
  5. od 1. 1. 2018 do odvolání zastaven nápad nových věcí v rejstříku Rodo do soudních oddělení 31 a 55 na úseku trestním
  6. od 15. 10. 2017 do odvolání z důvodu pracovní neschopnosti zastaven nápad nových věcí soudkyni JUDr. Andree Milichovské do soudního oddělení 35
- I. Nápad soudce Mgr. Zdeňka Macháčka na úseku správního soudnictví v senátu 59 činí 1/3, soudci v soudním oddělení 73 zastaven do odvolání nápad pod bodem 1) na úseku správního soudnictví (Ad)
- J. Vyšší soudní úředník zařazený rozvrhem práce společně v soudních odděleních 37, 38, 39 vykonává v řízeních probíhajících v těchto odděleních, a to v souladu s ust. § 4 odst. 2 zák. č. 121/2008 Sb. a § 1 instrukce č. 505/2001-Org. tyto úkony:
- Bez pověření samosoudce:
    - úkony spojené s kontrolou návrhu na zahájení řízení vč. výzvy k odstranění vad podání, rozhodování v žádostech o osvobození od soudních poplatků
    - úkony spojené s rozhodováním a proplácením tlumočného, znalečného a svědečného, rozhodováním o zálohách na náklady důkazů
    - úkony soudu I. stupně v odvolacím řízení a dovolacím řízení (doručení odvolání protistraně, výzvy k odstranění vad odvolání a dovolání, rozhodování o soudních poplatcích vč. zastavení řízení pro nezaplacení poplatku)
    - úkony při rozhodování o jistotách složených ve věcech předběžného opatření
    - poplatková kontrola spisů
    - úkony VSÚ dle § 11 zák. č. 121/2008 Sb. v agendě CEPR
    - rozhodování formou platebního rozkazu (el. platebního rozkazu včetně výzvy dle § 114b) o. s. ř.)
  - Na základě pověření a dle pokynu samosoudce v souladu s § 5 zák. č. 121/2008 Sb. tyto jednotlivé úkony:
    - příprava konceptů rozhodnutí ve věci záloh a odměn likvidátorů
    - příprava konceptů rozhodnutí o procesním nástupnictví a přerušení (pokračování v řízení) řízení v intencích § 107, § 107a, § 109-111 a o. s. ř.,
    - příprava konceptů rozhodnutí o ustanovení opatrovníka účastníku řízení, o přibrání účastníka do řízení, o ustanovení znalce
    - příprava konceptu usnesení o zastavení řízení dle § 104, § 107/5 o. s. ř., § 111 o. s. ř.

- příprava zprávy podle § 104a o. s. ř.

- K. Mgr. Jan Bureš – úkony asistenta soudce a vyššího soudního úředníka ve věcech nevyřízených konkurzů (rejstřík K)
- L. Vyšší soudní úředníci zařazení rozvrhem práce do všech soudních oddělení liberecké pobočky Krajského soudu v Ústí nad Labem, s výjimkou vyšší soudní úřednice zařazené společně v soudních odděleních 37, 38, 39 vykonávají ve všech věcech a všech typech řízení probíhajících podle rozvrhu práce krajského soudu v těchto odděleních, a to bez nutnosti pověření samosoudce či předsedy senátu zařazeného rozvrhem práce do příslušného soudního oddělení, všechny úkony, které je vyšší soudní úředník oprávněn vykonávat v občanském soudním řízení a správním řízení dle ust. § 11 a § 14 zák. č. 121/2008 Sb., v trestním řízení dle § 12 a § 14 zák. č. 121/2008 Sb., a to v souladu s ust. § 1 odst. 1, § 4 odst. 1, 2 zák. č. 121/2008 Sb. a § 1 instrukce č. 505/2001-Org.
- M. Soudní tajemníci vykonávají funkci v rozsahu ustanovení § 6 a § 23 odst. 2 vyhlášky č. 37/1992 Sb., o jednacím řádu pro okresní a krajské soudy, ve znění pozdějších předpisů.
- N. Podle Opatření předsedy krajského soudu č. 7 (Spr 3932/2002) o finanční kontrole všichni předsedové senátů, samosoudci, vyšší soudní úředníci a soudní tajemnice vykonávají činnost příkazce (§ 15 vyhl. MF č. 64/2002 Sb.).

**SPRÁVA KRAJSKÉHO SOUDU v Ústí nad Labem**

<b>Funkce</b>	<b>Vykonává</b>	<b>Pracovní náplň</b>	<b>Zástup</b>
<b>Ředitel správy soudu</b>	<b>Ing. Jan Tobiáš</b>	<ol style="list-style-type: none"> <li>1. komplexní zajišťování činnosti správního úseku krajského soudu včetně odborného metodického usměrňování všech úseků odborné činnosti na úseku soudního výkonu s výjimkou soudcovské činnosti včetně komplexní odpovědnosti za chod těchto úseků u podřízených okresních soudů</li> <li>2. využívá personální věci zaměstnanců působících u KS s výjimkou soudců a justičních čekatelů, přijímání zaměstnanců a jejich přidělování na jednotlivé úseky ve spolupráci s personálním útvarem řízeným předsedou soudu</li> <li>3. úkony finanční kontroly dle zák. č. 320/2001 Sb., ve znění vyhl. č. 416/2004 Sb.</li> <li>4. metodická a kontrolní činnost práce správ OS v působnosti KS</li> <li>5. řízení, organizace, kontrolní činnost úseků správy KS</li> <li>6. organizační zajištění zadávání veřejných zakázek u KS a podle pokynů předsedy podílení na rozhodování o veřejných zakázkách u KS i OS</li> <li>7. průběžná a následná kontrola u KS</li> <li>8. odměny, osobní ohodnocení a další finanční motivování zaměstnanců</li> <li>9. plní další úkoly související s výkonem státní správy KS podle pověření a pokynů předsedy KS</li> <li>10. podíl na tvorbě rozpočtu, při zajišťování velkých investičních výdajů u KS a OS v působnosti KS</li> <li>11. metodická a kontrolní činnost ředitelů správ OS</li> <li>12. řízení, organizace a kontrolní činnost pobočky KS v Liberci</li> <li>13. koordinace a organizace činností při přípravě výstavby justiční budovy v Ústí nad Labem</li> <li>14. komunikace s MSp</li> <li>15. přijímání stížností</li> </ol>	<b>Ing. Helena Krejčí Mgr. Marcela Trejbalová</b>
<b>Sekretářka a asistentka předsedy KS</b>	<b>Martina Pánková, DiS.</b>	<ol style="list-style-type: none"> <li>1. organizace práce sekretariátu předsedy soudu</li> <li>2. vykonávání administrativních prací pro předsedu krajského soudu a ředitele správy krajského soudu</li> <li>3. organizační příprava porad předsedy krajského soudu s vedením soudu i s předsedy okresních soudů v jeho obvodu, další porady určené předsedou soudu</li> <li>4. vyřizování administrativní agendy místopředsedy pro věci trestní</li> <li>5. administrativní činnost spojenou s přidělováním insolvenčních správců</li> <li>6. písemný záznam o podání ústní stížnosti dle § 166 zákona o soudech a soudcích (průtahy v řízení a vystupování soudců)</li> <li>7. uveřejňování obchodních smluv v registru smluv dle z. č. 340/2015 Sb., o registru smluv</li> </ol>	<b>Jana Okrutová</b>
<b>Sekretariát předsedy KS</b>	<b>Jana Okrutová</b>	<ol style="list-style-type: none"> <li>1. vyřizování žádostí o lustrace a jejich zpracování ve Správním deníku</li> </ol>	<b>Martina Pánková, DiS.</b>
<b>Sekretářka místopředsedy JUDr. Tomáše Zadražila</b>	<b>Adéla Bláhová</b>	<ol style="list-style-type: none"> <li>1. koordinace sekretářských, administrativně-technických nebo jiných provozně-technických prací</li> </ol>	
<b>Controller</b>	<b>Ing. Alena Petrová</b>	<ol style="list-style-type: none"> <li>1. soustavné sledování a vyhodnocování hospodárnosti, efektivnosti a účelnosti vynakládání výdajů</li> <li>2. metodická činnost v působnosti Krajského soudu v Ústí nad Labem</li> <li>3. předkládání závěrů šetření pověřeným pracovníkům MSp</li> </ol>	
<b>Projektová manažerka</b>	<b>Mgr. Věra Preclíková</b>	<ol style="list-style-type: none"> <li>1. sledování dotačních titulů v rámci České republiky a Evropských fondů</li> <li>2. spolupráce s administrátory dotačních titulů při přípravě projektové žádosti o dotace, v průběhu realizace, při závěrečném hodnocení i po dobu udržitelnosti projektů</li> <li>3. stanovení a hlídání časového harmonogramu projektů v součinnosti s administrátory dotačních titulů</li> </ol>	<b>Neobsazeno</b>

		<ol style="list-style-type: none"> <li>4. příprava a činnosti v rámci realizace projektů podle věcného, finančního, a právního rámce</li> <li>5. reportování stavu realizace projektu směrem k OS, KS, MS</li> <li>6. kontrolování publicity projektů</li> <li>7. spolupráce na přípravě výběrových řízení dle zákona o veřejných zakázkách</li> <li>8. práce s interními systémy (zadávání výběrových řízení)</li> <li>9. spolupráce na tvorbě investičních záměrů</li> <li>10. tvorba finančního plánu projektu na základě podkladů od administrátorů dotací</li> <li>11. koordinace/řízení projektu dle aktuálního Metodického manuálu MS</li> <li>12. průběžné sledování všech aktualizací dokumentů vztahujících se k relevantním dotačním titulům</li> <li>13. zodpovědnost za kompletní evidenci všech aktuálních verzí výstupů projektu (dokumentů i odborných výstupů) a jejich archivaci</li> <li>14. spolupráce s ostatními kolegy ohledně řešení projektů</li> <li>15. další činnosti odpovídající platovému zařazení dle pokynů nadřízených zaměstnanců</li> </ol>	
<b>Vedoucí úseku občanskoprávního a správního</b>	<b>Petra Skřenková</b>	<ol style="list-style-type: none"> <li>1. organizování, řízení a kontrola práce zaměstnanců krajského soudu na úseku správním a občanskoprávním, zajišťování řádného chodu kanceláří na těchto úsecích</li> <li>2. podíl na přijímání zaměstnanců, sledování a návrhy na postup zaměstnanců na svěřeném úseku ve spolupráci s vedoucí personálního útvaru včetně pracovního hodnocení a návrhů na změny nenárokových složek platu</li> <li>3. koordinace, metodické usměrňování a odborný dohled nad činnostmi soudních kanceláří krajského soudu na úseku, správním a občanskoprávním a u okresních soudů v obvodu Krajského soudu v Ústí nad Labem</li> <li>4. výpočet potřeby zaměstnanců ve výkonu krajského soudu a okresních soudů</li> <li>5. výpočet výkonosti soudců soudů v obvodu Krajského soudu v Ústí nad Labem</li> <li>6. zpracování výkazů za krajský soud – agenda občanskoprávní a správní včetně čtvrtletních rozborů odvolací občanskoprávní</li> <li>7. metodická a kontrolní činnost na úseku statistiky a výkazů ve vztahu k agendě, občanskoprávní a správní</li> <li>8. plnění dalších úkolů podle pokynů nadřízených zaměstnanců odpovídající platovému zařazení</li> </ol>	<b>Helena Příhodová Jiřina Neumanová Iva Kraková</b>
<b>Vedoucí úseku obchodního a obchodního rejstříku</b>	<b>Helena Příhodová</b>	<ol style="list-style-type: none"> <li>1. organizování, řízení a kontrola práce zaměstnanců krajského soudu na úseku obchodním a na úseku obchodního rejstříku, zajišťování řádného chodu kanceláří na obchodním úseku a na úseku obchodního rejstříku</li> <li>2. podíl na přijímání zaměstnanců, sledování a návrhy na postup zaměstnanců na svěřených úsecích ve spolupráci s vedoucí personálního útvaru</li> <li>3. pracovní hodnocení, návrhy na změny nenárokových složek platu na svěřeném úseku (odměny, osobní příplatky, apod.)</li> <li>4. plnění úkolů v souvislosti s agendou základních registrů</li> <li>5. dohled nad činnostmi soudních kanceláří krajského soudu na obchodním úseku a u okresních soudů Ústeckého kraje</li> <li>6. dohled nad činnostmi soudních kanceláří krajského soudu na úseku obchodního rejstříku a u okresních soudů Ústeckého kraje</li> <li>7. metodická činnost na úseku soudních kanceláří krajského soudu na a obchodním úseku a obchodním rejstříku a u okresních soudů Ústeckého kraje</li> <li>8. vedení všeobecného oddílu rejstříku Nc na obchodním úseku</li> <li>9. správkyně aplikace programu ISKS ve vztahu k agendě správní a obchodní</li> </ol>	<b>Jiřina Neumanová Petra Skřenková Iva Kraková</b>

		<ul style="list-style-type: none"> <li>10. správkyně aplikace programu ISROR ve vztahu k úseku obchodního rejstříku</li> <li>11. výpočet potřeby zaměstnanců ve výkonu krajského soudu</li> <li>12. zpracování výkazů za krajský soud - agenda obchodní a správní (s výjimkou agendy ECm a EC, EPR), agenda obchodního rejstříku</li> <li>13. metodická a kontrolní činnost na úseku statistiky a výkazů ve vztahu k agendě obchodní a správní</li> <li>14. vede knihu úschov pro odd. Cm</li> <li>15. plnění úkolů v souvislosti s agendou základních registrů</li> <li>16. plnění dalších úkolů podle pověření a dle pokynů ředitele správy KS</li> </ul>	
<b>Vedoucí úseku insolvenčního</b>	<b>Iva Kraková</b>	<ul style="list-style-type: none"> <li>1. organizování, řízení a kontrola práce zaměstnanců krajského soudu na úseku insolvenčním, zajišťování řádného chodu kanceláří na insolvenčním úseku</li> <li>2. podíl na přijímání zaměstnanců, sledování a návrhy na postup zaměstnanců na svěřeném úseku ve spolupráci s vedoucí personálního útvaru</li> <li>3. zajišťování vstupního a průběžného vzdělávání zaměstnanců</li> <li>4. dohled nad činností soudních kanceláří krajského soudu na úseku insolvenčním ve vztahu k agendám K, Kv, INS, ICm, ECm, EC a EPR a u okresních soudů Ústeckého kraje</li> <li>5. zpracování výkazů za krajský soud - agenda K, Kv, INS, ICm, ECm, EC a EPR</li> <li>6. vedení knihy úschov pro odd. INS</li> <li>7. výpočet výkonnosti soudců v obvodu KS</li> <li>8. plnění dalších úkolů podle pověření a dle pokynů ředitele správy KS</li> </ul>	<p><b>Helena Příhodová</b> <b>Jiřina Neumanová</b> <b>Petra Skřenková</b></p> <hr/> <p>Zástup pro bod 4. 1. Milada Nová 2. Helena Příhodová 3. Jiřina Neumanová 4. Petra Skřenková</p>
<b>Vedoucí úseku trestního</b>	<b>Jiřina Neumanová</b>	<ul style="list-style-type: none"> <li>1. organizování, řízení a kontrola práce zaměstnanců krajského soudu na úseku trestním</li> <li>2. podíl na přijímání zaměstnanců, sledování a návrhy na postup zaměstnanců na svěřeném úseku ve spolupráci s vedoucí personálního útvaru včetně pracovního hodnocení a návrhů na změny nenárokových složek platu</li> <li>3. koordinace, metodické usměrňování a odborný dohled nad činností soudních kanceláří krajského soudu na úseku trestním a u okresních soudů v obvodu Krajského soudu v Ústí nad Labem</li> <li>4. výpočet potřeby zaměstnanců ve výkonu krajského soudu a okresních soudů</li> <li>5. výpočet výkonnosti soudců soudů v obvodu Krajského soudu v Ústí nad Labem</li> <li>6. zpracování výkazů za krajský soud - agenda trestní včetně agendy utajované</li> <li>7. metodická a kontrolní činnost na úseku statistiky a výkazů ve vztahu k agendě trestní</li> <li>8. plnění dalších úkolů podle pokynů nadřízených zaměstnanců odpovídající platovému zařazení</li> </ul>	<p><b>Helena Příhodová</b> <b>Petra Skřenková</b> <b>Iva Kraková</b></p>
<b>Správkyně aplikací ISVKS</b>	<b>Alena Slezáková</b>	<ul style="list-style-type: none"> <li>1. zabezpečuje a zodpovídá za řádný stav aplikací systému ISVKS pro úsek obchodní a správu soudu (správa číselníků, adresáře institucí, nastavení číselných řad, interní adresář, správa Seznamu jmen ISVKS, správa událostí a šablon, zřizování, změny a rušení přístupů koncových uživatelů, elektronická úřední deska ve vztahu k ISVKS, servisní podpora uživatelů ISVKS)</li> <li>2. metodická a koordinační činnost pro úsek obchodní a správu soudu ve vztahu k programu ISVKS</li> <li>3. zastupuje KS na realizačních týmech ISVKS u MŠp (shromáždění námětů na úpravu změn aplikací ISVKS, účast na realizačních týmech)</li> <li>4. provádí komunikaci s HelpDESK VUMS</li> <li>5. nejméně 1x ročně kontroluje v systému ISVKS v agendě obchodní evidenci Seznamu odeslaných spisů a Kalendáře jednání (kontrola a doplňování chybějících údajů, nesrovnalosti řeší s příslušnou</li> </ul>	<p><b>Stanislava Bendová (1-6)</b> <b>Helena Příhodová (7-8)</b></p>

		<p>rejstříkovou vedoucí)</p> <ol style="list-style-type: none"> <li>průběžně po celý rok provádí v ISVKS kontrolu aplikací Komunikaci RT/NK (kontrola vkládání elektronických opisů RT, TL a zpráv pro RT do elektronických spisů, kontrola a oprava chybných žádostí) a E-písemností (kontrola přebírání jednotlivých e-písemností, nesrovnalosti řeší s úsekovými vedoucími)</li> <li>provádí lustraci cizinců v aplikaci Czech Point</li> <li>základní registry</li> </ol>	
	<b>Stanislava Bendová</b>	<ol style="list-style-type: none"> <li>zabezpečuje a zodpovídá za řádný stav aplikací systému ISVKS pro úsek občanskoprávní, správní a trestní (správa číselníků, adresáře institucí, nastavení číselných řad, interní adresář, správa Seznamu jmen ISVKS, správa událostí a šablon, zřizování, změny a rušení přístupů koncových uživatelů, elektronická úřední deska ve vztahu k ISVKS, servisní podpora uživatelů ISVKS)</li> <li>metodická a koordinační činnost pro úsek občanskoprávní, správní a trestní ve vztahu k programu ISVKS</li> <li>provádí komunikaci s HelpDESK VUMS</li> <li>nejméně 1x ročně kontroluje v systému ISVKS v agendě občanskoprávní, správní a trestní evidenci Seznamu odeslaných spisů a Kalendáře jednání (kontrola a doplňování chybějících údajů, nesrovnalosti řeší s příslušnou rejstříkovou vedoucí)</li> <li>průběžně po celý rok provádí v ISVKS kontrolu aplikací Komunikaci RT/NK (kontrola vkládání elektronických opisů RT, TL a zpráv pro RT do elektronických spisů, kontrola a oprava chybných žádostí) a E-písemností (kontrola přebírání jednotlivých e-písemností, nesrovnalosti řeší s úsekovými vedoucími)</li> </ol>	<b>Alena Slezáková</b>
<b>Správkyně aplikací ePodatelna/ eVýpravna (CEPO, CEVY)</b>	<b><u>Bc. Tereza Feldsteinová</u></b>	<ol style="list-style-type: none"> <li>správkyně aplikací CEPO/CEVY, včetně metodické podpory zaměstnanců pracujících s těmito informačními systémy</li> <li>metodická spolupráce při tvorbě a rozvoji aplikace (shromažďuje a předkládá návrhy na úpravu)</li> <li>provádí komunikaci s HelpDESK – CCA group a.s.</li> </ol>	<b>neobsazeno</b>
	<b>Renata Jelínková</b>	<ol style="list-style-type: none"> <li>metodická činnost na úseku soudních kanceláří (výkonné agendy) okresních soudů v působnosti Krajského soudu v Ústí nad Labem, spolupráce se správkyňemi aplikací okresních soudů</li> <li>dohled nad činností soudních kanceláří okresních soudů v působnosti Krajského soudu v Ústí nad Labem, a to zejména v oblasti informačních systémů ISAS, CEPR a to i v návaznosti na CSLAV, e-podatelný a doručování do datových schránek</li> <li>zajišťuje přístupy pro určené osoby do informačních systémů okresních soudů v působnosti Krajského soudu v Ústí nad Labem a vybraných databází</li> <li>ve spolupráci s úsekovými vedoucími krajského soudu a dozorčími úřednicemi okresních soudů a ve spolupráci s útvarem personálních činností a útvarem informatiky se podílí na vstupním i průběžném odborném vzdělávání zaměstnanců KS a okresních soudů v jeho působnosti</li> <li>dává podněty pro aktualizaci webových stránek</li> <li>metodicky spolupracuje při tvorbě a dalším rozvoji a při změnách informačních systémů okresních soudů</li> </ol>	<b>neobsazeno</b>
<b>Telefonistka</b>	<b>Martina Vrábelová</b>	<ol style="list-style-type: none"> <li>obsluha pobočkové telefonní ústředny a telefaxu včetně evidence hovorů a telekomunikačních služeb</li> <li>další činnosti odpovídající platovému zařazení podle pokynů nadřízených zaměstnanců</li> </ol>	<b>Kateřina Kovaříková</b>

ÚTVAR PODATELEN A INFOCENTER			
Funkce	Vykonává	Obor a vymezení působnosti	Zástup
<b>Vedoucí útvaru podatelen a infocenter</b>	<b>Bc. Tereza Feldsteinová</b>	<ol style="list-style-type: none"> <li>organizování, řízení a kontrola práce zaměstnanců krajského soudu na jednotlivých odděleních útvaru, včetně zajišťování řádného chodu jednotlivých pracovišť na tomto útvaru</li> <li>podíl na přijímání zaměstnanců, sledování a návrhy na kariérní postup zaměstnanců na svěřeném úseku ve spolupráci s vedoucí personálního útvaru včetně zpracování pracovních hodnocení a návrhů na změny nenárokových složek platu</li> <li>zajišťování vstupního a průběžného vzdělávání zaměstnanců ve spolupráci s personálním útvarem</li> <li>koordinace, metodické usměrňování a odborný dohled nad činností jednotlivých oddělení útvaru podatelen a infocenter</li> <li>příprava podkladů pro výpočet potřeby zaměstnanců útvaru, zpracovávání statistických podkladů</li> <li>metodická spolupráce při tvorbě a rozvoji aplikace CEPO, CEVY (shromažďování a předkládání návrhů na úpravu, rozvoj aplikací ePodatelna a eVýpravna).</li> <li>výkon další činnosti dle pokynů předsedy soudu, příslušného místopředsedy a ředitele správy odpovídající platovému zařazení.</li> <li>tisk a kompletace elektronických podání, přiřazení ke koncové aplikaci v ePodatelně</li> </ol>	<b>Stanislava Bendová</b>
<b>Vedoucí podatelny</b>	<b>Ivana Tataiová</b>	<ol style="list-style-type: none"> <li>organizování, řízení a kontrola práce zaměstnanců krajského soudu na podatelně</li> <li>třídění a doručování písemností a zásilek</li> <li>skenování došlých písemností</li> <li>zajišťování doručení cenných zásilek (směnky)</li> <li>zajištění provozu frankovacího stroje</li> <li>vede jednací protokol podle zák. č. 412/2005 Sb.</li> <li>protokolující úřednice</li> </ol>	<b>1 Bc.Tereza Feldsteinová (1) 2 Stanislava Prošková (1-5)</b>
<b>Podatelna</b>	<b>Stanislava Prošková</b>	<ol style="list-style-type: none"> <li>styk s poštou (směnky)</li> <li>styk s veřejností</li> <li>skenování došlých písemností</li> <li>třídění a doručování písemností a zásilek</li> <li>zpracování podání pro obchodní rejstřík</li> <li>obsluha frankovacího stroje</li> <li>vypravování soudních zásilek</li> </ol>	<i>Navzájem pracovnice podatelny</i>  <i>Další zástupy dle pověření vedoucí útvaru</i>
	<b>Anna Kotalíková</b>	<ol style="list-style-type: none"> <li>styk s poštou (směnky)</li> <li>styk s veřejností</li> <li>skenování došlých písemností</li> <li>třídění a doručování písemností a zásilek</li> <li>zpracování podání pro obchodní rejstřík</li> <li>obsluha frankovacího stroje</li> <li>vypravování soudních zásilek</li> </ol>	
	<b>Ivana Budínová</b>	<ol style="list-style-type: none"> <li>styk s poštou (směnky)</li> <li>styk s veřejností</li> <li>skenování došlých písemností</li> <li>třídění a doručování písemností a zásilek</li> <li>zpracování podání pro obchodní rejstřík</li> </ol>	

		6. obsluha frankovacího stroje 7. vypravování soudních zásilek	
	<b>Hana Nováková</b>	1. styk s poštou (směnky) 2. styk s veřejností 3. skenování došlých písemností 4. třídění a doručování písemností a zásilek 5. zpracování podání pro obchodní rejstřík 6. obsluha frankovacího stroje 7. vypravování soudních zásilek	
	<b>Milena Ryglová</b>	1. styk s poštou (směnky) 2. styk s veřejností 3. skenování došlých písemností 4. třídění a doručování písemností a zásilek 5. zpracování podání pro obchodní rejstřík 6. obsluha frankovacího stroje 7. vypravování soudních zásilek	
	<b>Ivana Morgesová</b>	1. skenování došlých písemností 2. třídění a doručování písemností a zásilek 3. styk s veřejností při osobním podání soudních písemností	
	<b>Kateřina Kovaříková</b>	1. létající pracovnice podatelny 2. telefonistka	
<b>Vedoucí zápisového oddělení</b>	<b>Stanislava Bendová</b>	1. organizování, řízení a kontrola práce zaměstnanců krajského soudu na zápisovém oddělení, včetně zajišťování řádného chodu oddělení 2. výpočet potřeby zaměstnanců na vyšší podatelně 3. zajišťování vstupního a průběžného vzdělávání zaměstnanců ve spolupráci s personálním útvarem 4. výkon další činnosti dle pokynů nadřízených zaměstnanců odpovídající platovému zařazení <b>Ostatní</b> zápis insolvenčních návrhů dle rozpisu služeb pro vydání vyhlášky o zahájení INS	<b>Bc. Tereza Feldsteinová</b>
<b>Zápisové oddělení</b>	<b>Kateřina Vachovcová</b>	<b>Občanskoprávní úsek</b> 1. zápis odvolacích spisů postoupené z okresních soudů 2. zápis odvolacích spisů 3. zápis exekučních věcí 4. zápis EPR – občanskoprávní, obchodní, nesouhlas s postoupením 5. zápis žalob v I. stupni 34C 6. zápis dotazů 47Nc 7. zápis návrhů na určení lhůty 8UL <b>Obchodní úsek</b> 1. zápis do rejstříku Nc 2. zápis žalob do rejstříku Cm 3. zápis elektronických platebních rozkazů, směnek a platebních rozkazů <b>Ostatní</b> zápis insolvenčních návrhů dle rozpisu služeb pro vydání vyhlášky o zahájení INS	
	<b>Lucie Kračmarová</b>	<b>Občanskoprávní úsek</b> 1. zápis odvolacích spisů postoupené z okresních soudů	



		<ul style="list-style-type: none"> <li>2. zápis odvolacích spisů</li> <li>3. zápis exekučních věcí</li> <li>4. zápis EPR – občanskoprávní, obchodní, nesouhlas s postoupením</li> <li>5. zápis žalob v I. stupni 34C</li> <li>6. zápis dotazů 47Nc</li> <li>7. zápis návrhů na určení lhůty 8UL</li> </ul> <p><b>Obchodní úsek</b></p> <ul style="list-style-type: none"> <li>1. zápis do rejstříku Nc</li> <li>2. zápis žalob do rejstříku Cm</li> <li>3. zápis elektronických platebních rozkazů, směnek a platebních rozkazů</li> </ul> <p><b>Ostatní</b></p> <p>zápis insolvenčních návrhů dle rozpisu služeb pro vydání vyhlášky o zahájení INS</p>	
	<b>Daniela Baboráková</b>	<p><b>Veřejný rejstřík, občanskoprávní úsek</b></p> <ul style="list-style-type: none"> <li>1. zápis písemných podání VR (poštou, osobně)</li> <li>2. zápis elektronických podání VR</li> <li>3. zápis podání z pracovní plochy programu ISVR (RŽP, základní registry, ISIR)</li> <li>4. zápis všeobecných, nejasných podání</li> <li>5. zápis odvolání v I. stupni 8Nc</li> <li>6. zápis dotazů z katastrálního úřadu 47Nc</li> </ul> <p><b>Ostatní</b></p> <p>zápis insolvenčních návrhů dle rozpisu služeb pro vydání vyhlášky o zahájení INS provádění konverze dokumentů pro všechny úseky</p>	
	<b>Zuzana Černá</b>	<p><b>Veřejný rejstřík, občanskoprávní úsek</b></p> <ul style="list-style-type: none"> <li>1. zápis písemných podání VR (poštou, osobně)</li> <li>2. zápis elektronických podání VR</li> <li>3. zápis podání z pracovní plochy programu ISVR (RŽP, základní registry, ISIR)</li> <li>4. zápis všeobecných, nejasných podání</li> <li>5. zápis odvolání v I. stupni 8Nc</li> <li>6. zápis dotazů z katastrálního úřadu 47Nc</li> </ul> <p><b>Ostatní</b></p> <p>zápis insolvenčních návrhů dle rozpisu služeb pro vydání vyhlášky o zahájení INS</p>	
	<b>Gabriela Beranová</b>	<p><b>Úsek trestní, úsek správní</b></p> <ul style="list-style-type: none"> <li>1. zápis obžalob – I. st (vč. svědků, znalců)</li> <li>2. zápis odvolacích spisů – To (vč. poškozených)</li> <li>3. zápis nejasných podání – Nt</li> <li>4. kontrola zkonvertovaných spisů (opravy)</li> <li>5. zápis správních žalob</li> </ul> <p><b>Ostatní</b></p> <p>zápis insolvenčních návrhů dle rozpisu služeb pro vydání vyhlášky o zahájení INS</p>	
<b>CEPO, CEVY</b>	<b>Ilona Doležal Kalfusová</b>	<p><b>Elektronická podání</b></p> <ul style="list-style-type: none"> <li>1. tisk a kompletace elektronických podání, přiřazení ke koncové aplikaci v ePodatelně</li> <li>2. pro úsek trestní, občanskoprávní, správní, obchodní a správu soudu</li> <li>3. lustrace a zpracování přednostních podání</li> <li>4. lustrace nejasných podání v aplikacích CEPR, ISVR, ISIR, ISKS, ISVKS</li> </ul>	<p><b>Navzájem</b></p> <p><i>Další zástupy dle pověření vedoucí útvaru</i></p>

		<ol style="list-style-type: none"> <li>5. stornování datových zpráv z E-výpravny na žádost zaměstnanců soudu</li> <li>6. zápis žalob Icm</li> </ol>	
	<b>Petra Chládková</b>	<b>Elektronická podání</b> <ol style="list-style-type: none"> <li>1. tisk a kompletace elektronických podání, přiřazení ke koncové aplikaci v ePodatelně</li> <li>2. pro úsek trestní, občanskoprávní, správní, obchodní a správu soudu</li> <li>3. lustrace a zpracování přednostních podání</li> <li>4. lustrace nejasných podání v aplikacích CEPR, ISVR, ISIR, ISKS, ISVKS</li> <li>5. stornování datových zpráv z E-výpravny na žádost zaměstnanců soudu</li> <li>6. zápis žalob Icm</li> </ol>	
	<b>Veronika Havlínová</b>	<b>Elektronická podání</b> <ol style="list-style-type: none"> <li>1. zpracování a zápis insolvenčních návrhů (I.)</li> <li>2. tisk a kompletace elektronických podání, přiřazení ke koncové aplikaci v ePodatelně</li> <li>3. pro úsek trestní, občanskoprávní, správní, obchodní a správu soudu</li> <li>4. lustrace a zpracování přednostních podání</li> <li>5. lustrace nejasných podání v aplikacích CEPR, ISVR, ISIR, ISKS, ISVKS</li> <li>6. stornování datových zpráv z E-výpravny na žádost zaměstnanců soudu</li> <li>7. zápis žalob Icm</li> </ol>	
	<b>Jana Schnebergerová</b>	<b>Elektronická podání</b> <ol style="list-style-type: none"> <li>1. tisk elektronických podání, přiřazení ke koncové aplikaci v ePodatelně</li> <li>2. zpracování insolvenčních podání, přiřazení dokumentů v aplikaci ISIR, ISKS</li> <li>3. zpracování a zápis insolvenčních návrhů (II.)</li> <li>4. třídění písemností</li> <li>5. skenování došlých písemností</li> </ol>	
	<b>Iveta Knoblochová</b>	<ol style="list-style-type: none"> <li>1. zpracování insolvenčních podání, přiřazení dokumentů v aplikaci ISIR, ISKS</li> <li>2. třídění písemností</li> <li>3. skenování došlých písemností</li> </ol>	<b>Jana Schnebergerová Pavla Čermáková</b>
<b>Informační centrum pro insolvenční úsek</b>	<b>Věra Štráchalová</b>	<ol style="list-style-type: none"> <li>1. systematické soustřeďování a vyhodnocování informací ve všech oborech činnosti organizace, tvorba odborných informačních výstupů</li> <li>2. podávání osobních a telefonických informací</li> <li>3. přijímání omluvy účastníků</li> <li>4. vyznačování doložky právní moci a vykonatelnosti na stejnopisy rozhodnutí dle údajů kanceláří v ISIR</li> <li>5. vyřizování žádostí týkajících se výmazu z databáze ISIR</li> <li>6. umožnění nahlížení do soudních spisů</li> <li>7. požizování kopií dokumentů</li> <li>8. vydávání úředních potvrzení</li> <li>9. další činnosti dle pokynů nadřízených zaměstnanců</li> </ol>	<b>Navzájem pracovnice informačního centra</b>  <i>Další zástupy dle pověření vedoucí útvary</i>
	<b>Petra Vlachá</b>	<ol style="list-style-type: none"> <li>1. systematické soustřeďování a vyhodnocování informací ve všech oborech činnosti organizace, tvorba odborných informačních výstupů</li> <li>2. podávání osobních a telefonických informací</li> <li>3. přijímání omluvy účastníků</li> <li>4. vyznačování doložky právní moci a vykonatelnosti na stejnopisy rozhodnutí dle údajů kanceláří v ISIR</li> <li>5. vyřizování žádostí týkajících se výmazu z databáze ISIR</li> <li>6. umožnění nahlížení do soudních spisů</li> </ol>	

		<ol style="list-style-type: none"> <li>7. pořizování kopií dokumentů</li> <li>8. vydávání úředních potvrzení</li> </ol> <p>další činnosti dle pokynů nadřízených zaměstnanců</p>	
<b>Informační centrum</b>	<b>Blanka Jedličková</b>	<ol style="list-style-type: none"> <li>1. systematické soustředování a vyhodnocování informací ve všech oborech činnosti organizace, tvorba odborných informačních výstupů</li> <li>2. podávání osobních a telefonických informací ohledně soudních agend občanskoprávních, trestních, obchodních a správních</li> <li>3. přijímání omluvy účastníků</li> <li>4. vyznačování doložky právní moci a vykonatelnosti na stejnopisy rozhodnutí dle údajů kanceláří</li> <li>5. vyřizování žádostí týkajících se výmazu z databáze IS</li> <li>6. umožnění nahlížení do soudních spisů</li> <li>7. pořizování kopií dokumentů</li> <li>8. vydávání úředních potvrzení</li> </ol> <p>další činnosti dle pokynů nadřízených zaměstnanců</p>	<p><b>Navzájem pracovnice informačního centra</b></p> <p><i>Další zástupy dle pověření vedoucí útvary</i></p>
	<b>Šárka Vostrá</b>	<ol style="list-style-type: none"> <li>1. systematické soustředování a vyhodnocování informací ve všech oborech činnosti organizace, tvorba odborných informačních výstupů</li> <li>2. podávání osobních a telefonických informací ohledně soudních agend občanskoprávních, trestních, obchodních a správních</li> <li>3. přijímání omluvy účastníků</li> <li>4. vyznačování doložky právní moci a vykonatelnosti na stejnopisy rozhodnutí dle údajů kanceláří</li> <li>5. vyřizování žádostí týkajících se výmazu z databáze IS</li> <li>6. umožnění nahlížení do soudních spisů</li> <li>7. pořizování kopií dokumentů</li> <li>8. vydávání úředních potvrzení</li> </ol> <p>další činnosti dle pokynů nadřízených zaměstnanců</p>	
	<b>Renata Škvorová</b>	<ol style="list-style-type: none"> <li>1. systematické soustředování a vyhodnocování informací ve všech oborech činnosti organizace, tvorba odborných informačních výstupů</li> <li>2. podávání osobních a telefonických informací ohledně soudních agend občanskoprávních, trestních, obchodních a správních</li> <li>3. přijímání omluvy účastníků</li> <li>4. vyznačování doložky právní moci a vykonatelnosti na stejnopisy rozhodnutí dle údajů kanceláří</li> <li>5. vyřizování žádostí týkajících se výmazu z databáze IS</li> <li>6. umožnění nahlížení do soudních spisů</li> <li>7. pořizování kopií dokumentů</li> <li>8. vydávání úředních potvrzení</li> <li>9. další činnosti dle pokynů nadřízených zaměstnanců</li> </ol>	
<b>Tiskové a kopírovací centrum</b>	<b>Dana Stibingerová</b>	<ol style="list-style-type: none"> <li>1. obsluhuje tiskové stroje a zařízení</li> <li>2. zajišťuje tisk dokumentů a obálek dle požadavků a potřeb ostatních zaměstnanců organizace</li> <li>3. zajišťuje třídění dokumentů dle postupů a pravidel organizace</li> <li>4. kontrola kvality tisku během tiskového procesu</li> <li>5. plní další ústní i písemné pokyny nadřízeného pracovníka</li> </ol>	<p><b>Navzájem pracovnice tiskového a kopírovacího centra</b></p>
	<b>Pavla Čermáková</b>	<ol style="list-style-type: none"> <li>1. nastavování, obsluha a běžná údržba kopírovacího zařízení, pořizování kopií a oboustranných kopií, včetně rozměrů pro všechny úseky</li> <li>2. tisk elektronických podání z aplikace ePodatelna</li> </ol>	<p><i>Další zástupy dle pověření vedoucí útvary</i></p>

		3. zpracování insolvenčních podání, přiřazení dokumentů v aplikaci ISIR, ISKS 4. výpomoc v zápisovém oddělení dle pokynů nadřízeného pracovníka	
--	--	--	--

<b>ÚTVAR INFORMACÍ A ORGANIZAČNĚ SPRÁVNÍ</b>			
<b>Funkce</b>	<b>Vykonává</b>	<b>Obor a vymezení působnosti</b>	<b>Zástup</b>
<b>Vedoucí útvaru</b>	<b>Mgr. Marcela Trejbalová</b>	<ol style="list-style-type: none"> <li>1. činnost tiskové mluvčí spočívající v zajišťování informačních a tiskových zpráv krajského soudu směrem k veřejnosti a sdělovacím prostředkům a v tvorbě mediální politiky</li> <li>2. metodické vedení okresních soudů v oblasti PR a v oblasti poskytování informací podle z.č. 106/99 Sb., o svobodném přístupu k informacím</li> <li>3. vedení a řízení kanceláře správy soudu</li> <li>4. právní činnost spočívající v poskytování informací a posuzování a tvorbě smluv uzavíraných krajským soudem, právní poradenství při zadávání veřejných zakázek a v pracovněprávních vztazích</li> <li>5. zastupování krajského soudu v soudních řízeních a právních jednáních dle pověření předsedy soudu</li> <li>6. kontaktní osoba krajského soudu ve věcech GDPR</li> <li>7. vydávání newsletteru</li> <li>8. spravování a aktualizování portálu JUSTICE.CZ a intranetových stránek krajského soudu</li> <li>9. aktualizace Intranetu a Extranetu</li> <li>10. dohled nad rozvrhem práce soudu</li> </ol>	<b>Renata Lejnarová (1)</b> <b>Jana Hložková (8)</b> <b>Bc. Martin Kučera (6)</b>
	<b>Renata Lejnarová</b>	<ol style="list-style-type: none"> <li>1. vyřizování žádostí podle zákona o svobodném přístupu k informacím</li> <li>2. koordinace prací při sestavování rozvrhu práce KS (činnosti související s rozvrhem práce a jeho aktualizací v průběhu roku)</li> <li>3. vydávání newsletteru</li> <li>4. aktualizace Intranetu</li> </ol>	<b>Mgr. Marcela Trejbalová</b> <b>Bc. Barbora Karasová (2)</b>
	<b>Jana Hložková</b>	<ol style="list-style-type: none"> <li>1. zabezpečování chodu úřední knihovny</li> <li>2. tvorba a editace dokumentů na portálu justice</li> <li>3. vyřizování žádostí o výpisy z centrální evidence obyvatel</li> <li>4. vedení rejstříku ZTR a související vyřizování žádostí o výpis z RT</li> <li>5. zpracování výkazů za okresní soudy v obvodu KS</li> </ol>	
<b>Kancelář správy soudu</b>	<b>Jindra Vejmanová</b>	<ol style="list-style-type: none"> <li>1. vedení správního deníku, rejstříku Si a evidence stížností, administrativní práce ve správě soudu</li> <li>2. spravování kanceláře správy krajského soudu</li> <li>3. vyřizování žádostí o výpis z katastru nemovitostí</li> <li>4. vyřizování administrativní agendy místopředsedy pro věci občanskoprávní</li> <li>5. uveřejňování obchodních smluv v registru smluv dle z. č. 340/2015 Sb. o registru smluv</li> </ol>	<b>Kateřina Sigmundová, DiS.</b>
<b>Kancelář správy soudu</b> <b>Kancelář evidenčních senátů</b>	<b>Kateřina Sigmundová, DiS.</b>	<ol style="list-style-type: none"> <li>1. organizování chodu kanceláře evidenčních senátů včetně výkonu souvisejících administrativních prací</li> <li>2. vyřizování korespondence a administrativní práce související s chodem kanceláře správy krajského soudu a Útvaru autoprovozu</li> <li>3. další administrativní úkony pro vedení správy krajského soudu a místopředsedy krajského soudu</li> <li>4. další činnosti odpovídající platovému zařazení podle pokynů nadřízených zaměstnanců</li> </ol>	<b>Jindra Vejmanová</b>

		5. uveřejňování obchodních smluv v registru smluv dle z. č. 340/2015 Sb. o registru smluv	
--	--	---	--

ÚTVAR EKONOMIKY			
Funkce	Vykonává	Pracovní náplň	Zástup
Vedoucí útvaru	Ing. Helena Krejčí	1. komplexní zabezpečování rozpočtu a financování krajského a okresních soudů 2. kontrolní činnost okresních soudů 3. vykonává činnost správce rozpočtu podle § 16, 17 vyhl. MF č. 64/2002 Sb. 4. financování investiční výstavby 5. ekonomické rozborů na úseku rozpočtu mzdových prostředků včetně sledování vývoje výdajů	Ing. Jan Kalda
	Ing. Jan Kalda	1. vykonává činnost správce rozpočtu podle § 16, 17 vyhl. MF č. 64/2002 Sb. 2. financování investiční výstavby 3. dílčí ekonomické rozborů na úseku rozpočtu mzdových prostředků včetně sledování vývoje výdajů	Ing. Helena Krejčí
	Markéta Štillová	1. komplexní zabezpečování pokladniční služby 2. účast na kontrolách činnosti u okresních soudů	Jana Hložková Jarmila Sovová

ÚTVAR PERSONÁLNÍCH ČINNOSTÍ			
Funkce	Vykonává	Pracovní náplň	Zástup
Vedoucí personálního útvaru	Ing. Eva Poláková	1. komplexní zajišťování personální a platové agendy u krajského soudu 2. řízení, organizace a kontrola činnosti personálního útvaru 3. metodická a kontrolní činnost na úseku personálním a platovém ve vztahu k okresním soudům v obvodu Krajského soudu v Ústí nad Labem 4. zajišťování konkrétních potřeb školení, zajišťování specifických a konkrétních školení prostřednictvím justiční akademie 5. další činnosti odpovídající platovému zařazení podle pokynů nadřízených zaměstnanců	Hana Hofmanová Marcela Holubová
	Hana Hofmanová	1. zajišťování personální agendy na úseku nemocí, dovolených, mateřských a rodičovských dovolených a ostatních nepřítomností v práci včetně vedení absenčních karet, evidence docházky 2. studium při zaměstnání 3. vedení osobních účtů zaměstnanců a agenda související s poskytováním sociálních výpomocí a půjček podle platných Zásad pro používání FKSP, včetně vyúčtování a kontroly správnosti účetních dokladů 4. činnost personalistiky v oblasti organizačních vztahů a odměňování zaměstnanců a soudců při změnách zákonných nařízení týkajících se platů 5. kontrola podřízených okresních soudů v oblastech shora uvedených	Marcela Holubová Radka Kalvodová
	Marcela Holubová	1. zajišťování agendy přisědicích 2. příprava návrhů na jmenování, přidělení a přeložení soudců 3. výchova 4. vedení evidenčních pomůcek 5. zdravotní pojišťovny 6. provádění dílčích pracovněprávních úkonů a personalistických prací 7. příprava a kompletace pracovněprávní a zaměstnanecké dokumentace	Hana Hofmanová Radka Kalvodová
	Radka Kalvodová	1. vyřizování pracovněprávních záležitostí zaměstnanců, příprava a kompletace pracovněprávní a zaměstnanecké dokumentace 2. příprava k zajištění realizace docházkového systému	Hana Hofmanová

		3. zajištění realizace vzdělávání zaměstnanců podle potřeb organizace 4. další činnosti odpovídající platovému zařazení dle pokynů nadřízených zaměstnanců.	
--	--	--	--

ÚTVAR KYBERNETICKÉ BEZPEČNOSTI			
Funkce	Vykonává	Pracovní náplň	Zástup
Kybernetik specialista	Bc. Martin Kučera	<ol style="list-style-type: none"> <li>implementace zákona o kybernetické bezpečnosti</li> <li>implementace instrukce bezpečnosti</li> <li>implementace technických opatření (implementace a provoz systému řízení přístupových oprávnění, implementace a provoz systému pro sběr bezpečnostních událostí, implementace a provoz antivirového řešení, implementace a provoz systému detekce zranitelností a dále MDM a DLP)</li> <li>implementace organizačních opatření (určování a klasifikace aktiv organizace, hlášení a řešení bezpečnostních incidentů, zvyšování bezpečnostního povědomí zaměstnanců, primární kontakt pro okresy v rámci IP bezpečnosti)</li> <li>zodpovídá za komunikaci v oblasti kybernetické bezpečnosti vůči MSp, NBÚ</li> <li>implementace projektu Sond NBÚ</li> <li>primární kontakt pro okresy v rámci IT bezpečnosti</li> <li>vytváření plánů obnovy (DRP)</li> </ol>	

ÚTVAR BEZPEČNOSTI A KRIZOVÉHO ŘÍZENÍ			
Funkce	Vykonává	Pracovní náplň	Zástup
Bezpečnostní ředitel	Ing. Rudolf Háva	<ol style="list-style-type: none"> <li>úkoly odpovědné osoby stanovené z. č. 412/2005 Sb. a dalšími prováděcími předpisy z oblasti utajovaných informací</li> <li>úkoly bezpečnostního ředitele stanovené z. č. 412/2005 Sb. a dalšími prováděcími předpisy z oblasti utajovaných informací</li> <li>řízení zaměstnanců dle zákona č. 412/2005 Sb. pověřených vedením jednacího protokolu a zaměstnanců provádějících zapisování dle opatření předsedy soudu č. 91 (Ústí nad Labem 4 zaměstnanci, pobočka v Liberci 2 zaměstnanci)</li> <li>přidělování nápadu v agendě utajovaných informací podle zákona č. 412/2005 Sb. a dle postupu uvedeného v opatření č. 91 předsedy krajského soudu</li> <li>komplexní zajištění ochrany utajovaných informací u podřízených okresních soudů</li> <li>zajištění personálního projektu dle z.č. 412/2005 Sb.</li> <li>úkoly stanovené z. č. 240/2000 Sb., krizový zákon</li> <li>úkoly z oblasti bezpečnosti práce a požární ochrany včetně vyhledávání rizik</li> <li>šetření pracovních úrazů a jejich řešení</li> <li>spolupráce s Policií ČR a Vězeňskou službou ČR</li> <li>řízení justiční stráže</li> <li>řešení stížností z oblasti bezpečnosti pracovního prostředí a nakládání s utajovanými informacemi</li> <li>příprava a realizace investic v oblasti bezpečnosti a autoprovozu</li> <li>metodické vedení bezpečnostních ředitelů okresních soudů v obvodu působnosti krajského soudu</li> <li>provádění kontrol u okresních soudů v oblasti BOZP, PO, zabezpečení budov a ochrany UI</li> <li>příprava a realizace nových projektů a údržba zabezpečovacích zařízení v budovách krajského soudu</li> <li>posuzování, schvalování projektů zabezpečení budov okresních soudů v oblasti působnosti krajského soudu</li> <li>příprava rozpočtů v oblasti OBKŘ pro oblast působnosti krajského soudu, kontrola čerpání rozpočtů OBKŘ</li> <li>příprava a kontrola dodržování opatření předsedy krajského soudu z oblasti bezpečnosti a krizového řízení</li> </ol>	Jan Vyleťal

		20. člen krizového štábu soudu svolávající zasedání krizového štábu v případě krizového stavu 21. vytváření koncepce ochrany osob, budov a utajovaných informací v oblasti působnosti krajského soudu 22. zajištění převozů cenin, určování zaměstnanců provádějících převoz cenin, počty příslušníků justiční stráže a trasy převozu cenin 23. odpovědná osoba zajišťující mobilní a datové komunikace 24. osobní úkoly z oblasti bezpečnosti a krizového řízení 25. administrátor elektronického nástroje (profilu zadavatele): NEN a TENDERARENA, administrace Věstníku Veřejných zakázek, zajišťování veřejných zakázek v oblasti bezpečnosti, správy a údržby budov na dodávky, služby a stavební práce dle zákona č. 134/2016 Sb. 26. člen Regionální dislokační komise v Ústí nad Labem zastupující Ministerstvo spravedlnosti 27. posuzování návrhů a zajišťování projednání dislokace justičních organizací v rámci Severočeského kraje 28. administrace systému CRAB (Centrální registr administrativních budov) za oblast působnosti krajského soudu 29. metodická činnost u okresních soudů včetně získávání dat pro systém CRAB 30. člen pracovní skupiny pro přípravu IZ na výstavbu JA v Ústí nad Labem, včetně zajišťování činností souvisejících s přípravou IZ.	
--	--	---	--

#### ÚTVAR AUTOPROVOZU

Funkce	Vykonává	Pracovní náplň	Zástup
Vedoucí autoprovozu	Ing. Rudolf Háva	1. organizační zajišťování autoprovozu včetně zajišťování pojištění a hospodárného využívání automobilů 2. metodické řízení zajišťování provozu, údržby, oprav, pojištění a hospodárného využívání automobilů okresních soudů v působnosti krajského soudu 3. řízení podřízených zaměstnanců – řidičů: Miloslav Stibor, Antonín Skřenek, Petr Kraus a Jiří Vacek	
Řidič	Miroslav Stibor Antonín Skřenek Petr Kraus Jiří Vacek	1. autoprovaz – řízení, údržba a běžné opravy motorových vozidel	navzájem

#### ÚTVAR AGENDY ZNALCŮ A TLUMOČNÍKŮ

Funkce	Vykonává	Pracovní náplň	Zástup
Vedoucí útvaru	Bc. Barbora Karasová	1. zajišťování agendy znalců a tlumočnicků u krajského soudu <sup>1</sup> 2. plnění dalších úkolů podle pověření a dle pokynů ředitele správy KS	Alena Kutheilová
	Alena Kutheilová	1. zajištění agendy znalců a tlumočnicků krajského soudu <sup>1</sup> 2. vedení správního deníku v agendě znalců a tlumočnicků	Bc. Barbora Karasová

<sup>1</sup> Agenda znalců a tlumočnicků u krajského soudu:

- Zajišťování agendy znalců a tlumočnicků, zejména provádění úkonů správního orgánu (jako oprávněná úřední osoba) ve správních řízeních týkajících se znalců a tlumočnicků podle zákona č. 36/1967 Sb., o znalcích a tlumočnících ve znění pozdějších předpisů.
- Vedení seznamu znalců a tlumočnicků a osobních spisů (v písemné i elektronické podobě), práce v systému IAIS ROS (dle zák. o obchodních registrech)
- Zpracování podkladů v souvislosti se jmenováním, rozhodováním o zániku práva vykonávat činnost a vyškrtnutím znalců a tlumočnicků
- Kontrola deníků
- Zpracování statistických přehledů o činnosti znalců a tlumočnicků, rozborů a výkazů dle pokynů MS ČR
- Zajištění zasedání znaleckých komisí

## 7. Provádění legalizace listin

ÚTVAR FINANČNÍ KONTROLY			
Funkce	Vykonává	Pracovní náplň	Zástup
Vedoucí útvaru	Ing. Alena Petrová	1. zabezpečování činností podle z. č. 320/2001 Sb. u okresních soudů v jeho obvodu 2. vykonává činnost správkyně aplikace programů IRES, ISP, IISSP, DC2, ekonomických agend a ČÚZaK	

ÚTVAR INVESTIC			
Funkce	Vykonává	Pracovní náplň	Zástup
Vedoucí útvaru	Ing. Luboš Miltner	1. organizace a řízení práce zaměstnanců investičního útvaru 2. koordinace přípravy a realizace investic, zpracovávání investičních záměrů, koordinace finančního zajišťování investic a projektové, technické, provozní, obchodní a organizační přípravy 3. řešení rozporů a zpracovávání odborných technických posudků, organizace vypořádání majetkoprávních vztahů 4. stanovování způsobů realizace investic a průzkum finančních zdrojů, navrhování, kontraktace a koordinace účastníků investic, projektantů, dodavatelů apod. 5. zajišťování a koordinace kolaudačních řízení u stavebních investic 6. metodická a dohledová činnost nad investičními akcemi organizovanými okresními soudy v působnosti krajského soudu, 7. další činnosti odpovídající platovému zařazení dle pokynů nadřízených zaměstnanců	Ing. Rudolf Háva Jan Vyleťal
	Martin Souček	1. zajišťování přípravy investičních akcí, zpracovávání investičních záměrů podle zadání, způsobů financování, projektové přípravy apod. 2. zpracovávání rozpočtů a plánů nákladů na přípravné, průzkumové a projektové práce 3. sledování a dodržování zákona o hospodaření energií u KS a u okresních soudů v jeho obvodu	Dagmar Jarolímková
	Dagmar Jarolímková	1. zajišťování přípravy investičních akcí, zpracovávání investičních záměrů podle zadání, způsobů financování, projektové přípravy apod. 2. zpracovávání rozpočtů a plánů nákladů na přípravné, průzkumové a projektové práce 3. sledování a dodržování zákona o hospodaření energií u KS a u okresních soudů v jeho obvodu	Martin Souček Bc. Jan Plzák
	Bc. Jan Plzák	1. zajišťování přípravy investičních akcí, zpracovávání investičních záměrů podle zadání, způsobů financování, projektové přípravy apod. 2. zpracovávání rozpočtů a plánů nákladů na přípravné, průzkumové a projektové práce 3. další činnosti odpovídající platovému zařazení dle pokynů nadřízených zaměstnanců	Dagmar Jarolímková

ÚTVAR ÚČTÁRNÝ			
Funkce	Vykonává	Pracovní náplň	Zástup
Vedoucí útvaru	Miroslava Prášková	1. komplexní zabezpečování účetnictví 2. metodická a kontrolní činnost u okresních soudů 3. vykonává činnost hlavní účetní podle § 16, 17 vyhl. MF č. 64/2002 Sb. 4. vedení účetní agendy ve stanoveném rozsahu (výdajová část)	
	Miloslava Hávoval	1. vedení účetní agendy ve stanoveném rozsahu (výdajová část)	Miroslava Prášková



			<b>Šárka Jelínková</b>
	<b>Milena Kozáčková</b> <b>Lenka Špinarová</b>	1. mzdová agenda 2. kontrola mzdové agendy u okresních soudů	navzájem
	<b>Šárka Jelínková</b>	1. agenda příjem a vrácení soudních poplatků 2. evidence cizích peněz (depozita) 3. předpis závazků a pohledávek z výkonu	<b>Miloslava Hávová</b> <b>Miroslava Prášková</b>
	<b>Alena Hanušová</b> <b>Věra Langweilová</b>	1. vymáhání pohledávek (veškeré právní úkony při nakládání s nedaňovými pohledávkami ve smyslu § 7 odst. 2 zákona č. 219/2000 Sb., o majetku České republiky a jejím vystupování v právních vztazích, ve znění pozdějších předpisů a v souladu s Instrukcí MS č. j. 4/2012-INV-M, o vymáhání pohledávek, ve znění pozdějších předpisů, bod č. 19 veškeré právní úkony při nakládání s daňovými pohledávkami v souladu s § 12 odst. 2 zákona č. 280/2009 Sb., daňový řád, ve znění pozdějších předpisů do výše 100.000 Kč a v souladu s Instrukcí MS č. j. 4/2012-INV-M, o vymáhání pohledávek) 2. úkony v rámci nakládání s nedaňovými pohledávkami 3. metodická a kontrolní činnost na úseku vymáhání pohledávek u okresních soudů 4. podávání exekučních návrhů podle § 37 zák. č. 120/2001 Sb., exekučního řádu na základě smluv o provedení exekucí se soudními exekutory 5. přihlašování pohledávek do konkurzního, dědického a insolvenčního řízení	navzájem

#### ÚTVAR ÚDRŽBY A MAJETKOVÉ SPRÁVY

Funkce	Vykonává	Pracovní náplň	Zástup
Vedoucí útvaru	<b>Jan Vyleťal</b>	1. technické zabezpečování a řízení údržby a opravy budov krajského soudu 2. správce budov krajského soudu 3. požární ochrana včetně kontrol u okresních soudů 4. administrace systému CRAB (Centrální registr administrativních budov) za oblast působnosti krajského soudu	<b>Ing. Rudolf Háva</b> <b>Ing. Luboš Miltner</b>
	<b>Jana Hovorková</b> <b>Jarmila Sovová</b>	1. komplexní zajišťování správy majetku včetně HW a SW 2. účast na kontrolách činnosti u okresních soudů 3. zajišťování stravenek	navzájem
Údržba	<b>Milan Roh</b> <b>Ladislav Benda</b> <b>Jiří Vacek</b>	1. opravy a údržbářské práce 2. další činnosti odpovídající platovému zařazení dle pokynů nadřízených zaměstnanců	navzájem
Úklid	<b>Marcela Moravcová</b>	1. úklidové práce 2. další činnosti odpovídající platovému zařazení dle pokynů nadřízených zaměstnanců	

#### ÚTVAR INFORMATIKY

Funkce	Vykonává	Pracovní náplň	Zástup
Vedoucí útvaru	<b>Ing. Milena Pucová</b>	1. správa počítačových sítí a informačních systémů v působnosti krajského soudu 2. instalace a testování nových verzí programů 3. administrátor programu ISVKS 4. metodická podpora okresních soudů v působnosti krajského soudu 5. správa rozpočtu OI, krajského soudu, správa investičních prostředků OI 6. správa helpdesku	navzájem

	<b>Bc. Vlastimil Veselý</b>	<ol style="list-style-type: none"> <li>1. správa počítačových sítí a informačních systémů v působnosti krajského soudu</li> <li>2. zabezpečení zálohování dat</li> <li>3. správa VMWARE a virtualizačního prostředí</li> <li>4. správa a vydávání elektronických certifikátů a čipových karet</li> <li>5. správa video a audio zařízení v jednacích síních</li> <li>6. instalace a testování nových verzí programů</li> <li>7. metodická podpora informatiků na okresních soudech v působnosti krajského soudu</li> <li>8. realizace technické části investičních záměrů OI</li> </ol>	
	<b>Martin Vondráček</b>	<ol style="list-style-type: none"> <li>1. organizační zabezpečení budování počítačových sítí v působnosti krajského soudu</li> <li>2. instalace a testování nových verzí programů</li> <li>3. správa VMWARE a virtualizačního prostředí</li> <li>4. správa a vydávání elektronických certifikátů a čipových karet</li> <li>5. metodické řízení systémů elektronické pošty a antivirové ochrany u soudů v působnosti krajského soudu</li> <li>6. správa video a audio zařízení v jednacích síních</li> <li>7. metodická podpora informatiků na okresních soudech v působnosti krajského soudu</li> <li>8. správa mobilních telefonů</li> <li>9. realizace technické části investičních záměrů OI</li> </ol>	
	<b>Daniel Brejcha</b>	<ol style="list-style-type: none"> <li>1. zajišťování správy (administrování) systému výpočetní techniky</li> <li>2. zajišťování nového nastavení systémů při změnách</li> <li>3. zajišťování provozu při změnách projektů informačních a komunikačních systémů nebo programového vybavení</li> <li>4. koordinace programovacích prací na aplikačním programovém vybavení</li> <li>5. zajišťování řádného provozu počítačové sítě, správa serverů a databází, počítačů, tiskáren</li> <li>6. další činnosti odpovídající platovému zařazení dle pokynů nadřízených zaměstnanců</li> </ol>	
	<b>Bc. Pavel Tichý</b>	<ol style="list-style-type: none"> <li>1. zastupování informatiků na okresních soudech v působnosti KS Ústí nad Labem</li> <li>2. zaškolování nových informatiků na soudech v působnosti KS Ústí nad Labem</li> <li>3. výpomoc na okresních soudech při zajišťování úkolů v oblasti informačních technologií na základě požadavku ředitele správy</li> <li>4. vykonávání dohledu nad činností informatiků okresních soudů v působnosti KS Ústí nad Labem</li> <li>5. spolupráce s krajským kybernetikem při zajišťování úkolů kybernetické bezpečnosti na okresních soudech v působnosti KS Ústí nad Labem</li> <li>6. zajišťování správy (administrování) systému výpočetní techniky</li> <li>7. zajišťování nového nastavení systémů při změnách</li> <li>8. zajišťování provozu při změnách projektů informačních a komunikačních systémů nebo programového vybavení</li> <li>9. koordinaci programovacích prací na aplikačním programovém vybavení</li> <li>10. zajišťování řádného provozu počítačové sítě, správa serverů a databází, počítačů, tiskáren</li> <li>11. další činnosti odpovídající platovému zařazení dle pokynů nadřízených zaměstnanců</li> </ol>	

<b>ÚTVAR SPISOVNY</b>			
<b>Funkce</b>	<b>Vykonává</b>	<b>Pracovní náplň</b>	<b>Zástup</b>
	<b>Jana Jandějsková</b>	1. řízení úseku spisoven, zajišťování chodu spisovny 2. skartace, spolupráce s archivy	<b>Milada Laňková</b>
	<b>Milada Laňková</b>	3. zajišťování chodu spisovny 4. zástup v tiskovém centru	<b>Jana Jandějsková</b>

**SPRÁVA KRAJSKÉHO SOUDU v Ústí nad Labem, pobočka Liberec**

<b>Funkce</b>	<b>Vykonává</b>	<b>Pracovní náplň</b>	<b>Zástup</b>
<b>Zástupkyně ředitele správy pro pobočku v Liberci</b>	<b>Mgr. Iveta Schöffelová</b>	<ol style="list-style-type: none"> <li>řízení, organizace a kontrola činnosti úseku správy, včetně komplexní odpovědnosti za činnost správního úseku včetně metodického řízení odborných činností na všech úsecích soudního výkonu a správy pobočky s výjimkou soudcovské činnosti, včetně zajišťování řádného chodu soudních kanceláří pobočky</li> <li>zajišťování součinnosti s Okresním soudem v Liberci pro zabezpečení podmínek řádného užívání nebytových prostor budovy pobočkou krajského soudu na základě platné dohody o přenechání kancelářských prostor do užívání</li> <li>zajišťování výběru zaměstnanců, příprava návrhů na jejich přijetí do pracovního poměru, zajišťování adaptačního procesu, vzdělávání a hodnocení zaměstnanců včetně navrhování proměnlivých složek platu</li> <li>komplexní zajišťování agendy přisedících</li> <li>zajišťování podkladů personální, platové a ekonomické agendy včetně autoprovozu a předávání příslušným útvarům správy krajského soudu k dalšímu zpracování</li> <li>přijímání, případně též protokolární sepisování stížností podle zákona č. 6/2002 Sb. v platném znění a vyřizování žádostí o informace podle zákona č. 106/1999 Sb.</li> <li>činnost správce rozpočtu a hlavní účetní dle § 16, 17 vyhl. MF č. 64/2002 Sb. na pobočce</li> <li>další činnosti odpovídající platovému zařazení podle pokynů nadřízených zaměstnanců</li> <li>vyúčtování náhrad přisedících a účastníků řízení</li> </ol>	<b>Zuzana Dohová</b> ( pro vybrané činnosti pod bodem 4, 5, 6)
<b>Referentka správy soudu</b>	<b>Zuzana Dohová</b>	<ol style="list-style-type: none"> <li>vyřizování administrativní agendy pro zastupování ředitele správy a pro místopředsedu KS pro pobočku</li> <li>dílčí úkony v personální agendě podle pokynů nařízených</li> <li>agenda cestovních příkazů</li> </ol>	
	<b>Ing. Marie Kučerová</b>	<ol style="list-style-type: none"> <li>zajišťování správy majetku na pobočce</li> <li>činnost správce rozpočtu a hlavní účetní podle § 16, 17 vyhl. MF č. 64/2002 Sb. na pobočce v době nepřítomnosti pověřené pracovnice</li> <li>vedení úřední knihovny na pobočce</li> <li>zajišťování chodu spisovny</li> </ol>	<b>Marie Šafaříková</b> <i>(v plném rozsahu)</i>
	<b>Marie Šafaříková</b>	<ol style="list-style-type: none"> <li>komplexní zabezpečování pokladní služby na pobočce</li> <li>zajišťování správy majetku na pobočce</li> </ol>	<ol style="list-style-type: none"> <li><b>Zuzana Dohová</b></li> <li><b>Ing. Marie Kučerová</b></li> <li><b>Naděžda Viktorínová</b></li> </ol>
	<b>Marie Veisová</b>	<ol style="list-style-type: none"> <li>dozorčí činnost (vyjma agendy insolvenční a obchodního rejstříku)</li> <li>vedení knihy úschov</li> <li>správa aplikace CEPR</li> </ol>	
	<b>Jitka Šrýtrová</b>	<ol style="list-style-type: none"> <li>správkyně aplikace programu ISVKS, ISIR , ISVR, CEPO, CEVY, EÚD</li> <li>dozorčí činnost v agendě insolvenční a obchodního rejstříku</li> </ol>	<i>zástup:</i> <b>Marie Veisová</b> (pro ISVKS, CEPO, CEVY, EÚD) <b>Martina Balatková</b> (pro ISIR) <b>Jakub Bláha</b> (pro ISVR)
	<b>Ing. Jaroslav Kučera</b>	<ol style="list-style-type: none"> <li>koncepční a metodické řízení projektů informačních justičních systémů spočívající zejména ve správě IS a zajišťování provozu počítačové sítě a IS na pobočce a u okresních soudů Česká Lípa, Jablonec n. N., Liberec</li> <li>organizační zabezpečení budování počítačových sítí u okresních soudů Česká Lípa, Jablonec n. N.,</li> </ol>	<b>Bc. Václav Lenk</b>

		Liberec 3. instalace a testování nových verzí programů na pobočce a u okresních soudů Česká Lípa, Jablonec n. N., Liberec 4. metodické řízení správců sítí a správců aplikací na pobočce a u okresních soudů Česká Lípa, Jablonec n. N., Liberec 5. zabezpečování ochrany, údržby a provozu databáze obchodního rejstříku na pobočce 6. administrátor programu IS VKS 7. komplexní zajišťování činností informatika a správce sítě u Okresního soudu v Jablonci nad Nisou 8. organizace, kontrola a řízení práce přidělených zaměstnanců (§ 124 odst. 4 zákoníku práce)	
	<b>Bc. Václav Lenk</b>	1. správa informačního systému pobočky a okresních soudů Česká Lípa, Jablonec n. N., Liberec 2. technické zabezpečení provozu počítačových sítí pobočky a okresních soudů Česká Lípa, Jablonec n. N., Liberec 3. instalace a testování nových verzí programů na pobočce a u okresních soudů Česká Lípa, Jablonec n. N., Liberec 4. komplexní zajišťování činností informatika a správce sítě u Okresního soudu v Jablonci nad Nisou	<b>Ing. Jaroslav Kučera</b>
	<b>Martina Šmahelová</b>	1. organizace, kontrola a řízení chodu podatelny pobočky KS 2. zajišťování činnosti podatelny a elektronické podatelny včetně datových schránek	
	<b>Romana Velechovská Jitka Hnízdilová</b>	1. zajišťování činnosti podatelny a elektronické podatelny	
	<b>Ludmila Horáková</b>	1. zajišťování chodu spisovny OR 2. zajišťování jednoduchých administrativních prací v podatelně a ve spisovně podle pokynů	

V Ústí nad Labem dne 12. 12. 2017

**Mgr. Luboš Dörfl v. r.**  
předseda krajského soudu