



## *Krajský soud v Ústí nad Labem*

# ROZVRH PRÁCE pro rok 2018

- Dodatek č. 1 – Spr 126/2018 – obchodní, pobočka, správa soudu
- Dodatek č. 2 – Spr 436/2018 – trestní, občanskoprávní, obchodní, pobočka, správa soudu
- Dodatek č. 3 – Spr 731/2018 – trestní, občanskoprávní, obchodní, správní soudnictví, pobočka
- Dodatek č. 4 – Spr 1364/2018 – trestní, občanskoprávní, obchodní, správa soudu, pobočka
- Dodatek č. 5 – Spr 1781/2018 – trestní, občanskoprávní, obchodní, správní soudnictví, pobočka, správa soudu
- Dodatek č. 6 – Spr 2102/2018 – trestní, občanskoprávní, obchodní, správní soudnictví, pobočka, správa soudu
- Dodatek č. 7 – Spr 2191/2018 – pobočka
- Dodatek č. 8 – Spr 2294/2018 – trestní, občanskoprávní, obchodní, správní soudnictví, pobočka

Dodatek č. 9 – Spr 2323/2018 – trestní

Dodatek č. 10 – Spr 2487/2018 – trestní, občanskoprávní, obchodní, pobočka, správa soudu

Dodatek č. 11 – Spr 2666/2018 – trestní, občanskoprávní, obchodní, správní soudnictví, pobočka, správa soudu

Dodatek č. 12 – Spr 2734/2018 – obchodní, správní soudnictví, pobočka

Dodatek č. 13 – Spr 2843/2018 – trestní, občanskoprávní, obchodní, pobočka, správa soudu

### Projednáno soudcovskou radou: 12. 12. 2017

Pracovní doba	Pružné měsíční pracovní období			
	<ul style="list-style-type: none"><li>- pevná část od 08.00 do 14.00 hod.</li><li>- volitelná část od 06.30 do 18.30 hod.</li><li>- přestávka na jídlo 30 minut v době od 11.00 do 13.00 hod.</li></ul>			
Úřední hodiny (pro vybrané úkony)	Podatelna	<i>Pondělí</i> <i>Úterý</i> <i>Středa</i> <i>Čtvrtek</i> <i>Pátek</i>	07.30 – 17.00 hod. 07.30 – 15.30 hod. 07.30 – 15.30 hod. 07.30 – 15.30 hod. 07.30 – 14.00 hod.	
	Pokladna, prodej kolků	<i>Pondělí</i> <i>Úterý, Čtvrtek</i> <i>Středa</i> <i>Pátek</i>	08.00 – 17.00 hod. 08.00 – 15.00 hod. 08.00 – 15.30 hod. 08.00 – 14.00 hod.	
	Nahlížení do sbírky listin Nahlížení do soudních spisů <sup>1 2</sup>	<i>Pondělí, Středa</i> <i>Úterý, Čtvrtek, Pátek</i>	08.00 – 15.30 hod. 08.00 – 14.00 hod.	
	Infocentrum pro	veřejné rejstříky <sup>3 4</sup>	<i>Pondělí</i> <i>Úterý, Středa, Čtvrtek</i> <i>Pátek</i>	08.00 – 11.00 hod., 12.00 – 17.00 hod. 08.00 – 11.00 hod., 12.00 – 15.00 hod. 08.00 – 11.00 hod., 12.00 – 14.00 hod.
		ostatní oddělení, insolvenční oddělení <sup>3 4</sup>	<i>Pondělí</i> <i>Úterý, Čtvrtek</i> <i>Středa</i> <i>Pátek</i>	08.00 – 11.00 hod., 12.00 – 17.00 hod. 08.00 – 11.00 hod., 12.00 – 15.00 hod. 08.00 – 11.00 hod., 12.00 – 15.30 hod. 08.00 – 11.00 hod., 12.00 – 14.00 hod.

<sup>1</sup> Nahlížení do spisů na pracovišti pobočky v Liberci v kanceláři číslo 336/3. patro o předchozím objednání na tel. čísle 485 238 212, 485 238 302 nebo e-mailem na adrese [infocentrum@ksoud.lbc.justice.cz](mailto:infocentrum@ksoud.lbc.justice.cz)

<sup>2</sup> Nahlížení do spisů u Krajského soudu v Ústí nad Labem zajišťuje Infocentrum ve svých úředních hodinách po předchozím objednání.

<sup>3</sup> Styk s veřejností zajišťuje Infocentrum ve svých úředních hodinách.

<sup>4</sup> Poslední klient bude obslužen na Infocentru 15 minut před koncem pracovní doby.

		pobočku KS Liberec	<i>Pondělí Úterý, Čtvrtek Středa Pátek</i>	08.00 – 11.30 hod., 12.30 – 17.00 hod. 08.00 – 11.30 hod., 12.30 – 15.00 hod. 08.00 – 11.30 hod., 12.30 – 15.30 hod. 08.00 – 11.30 hod., 12.30 – 14.00 hod.
--	--	--------------------	--	--

Návštěvní dny	u předsedy soudu	po předchozím objednání na sekretariátu (tel. 477 047 256, <a href="mailto:sekretariat@ksoud.unl.justice.cz">sekretariat@ksoud.unl.justice.cz</a> )		
	u místopředsedů na pracovišti Ústí nad Labem:			
	JUDr. Jana Nováková	po předchozím objednání (tel. 477 047 499, <a href="mailto:jnovakova@ksoud.unl.justice.cz">jnovakova@ksoud.unl.justice.cz</a> )		
	JUDr. Lenka Ceplová	po předchozím objednání na (tel. 477 047 270, <a href="mailto:sekretariat@ksoud.unl.justice.cz">sekretariat@ksoud.unl.justice.cz</a> )		
	Mgr. Ladislava Šafránková	po předchozím objednání na sekretariátu (tel. 477 047 256, <a href="mailto:sekretariat@ksoud.unl.justice.cz">sekretariat@ksoud.unl.justice.cz</a> )		
	JUDr. Markéta Lehká, Ph.D.	po předchozím objednání na (tel. 477 047 380, <a href="mailto:jrichtrova@ksoud.unl.justice.cz">jrichtrova@ksoud.unl.justice.cz</a> )		
	JUDr. Tomáš Zadražil	po předchozím objednání na sekretariátu (tel. 477 047 256, tel. 477 047 338, <a href="mailto:sekretariat@ksoud.unl.justice.cz">sekretariat@ksoud.unl.justice.cz</a> )		
	u místopředsedů na pracovišti Liberec	Středa	13.00 – 15.00 hod.	
u ředitele správy krajského soudu	po předchozím objednání na sekretariátu (tel. 477 047 256, <a href="mailto:sekretariat@ksoud.unl.justice.cz">sekretariat@ksoud.unl.justice.cz</a> )			

Předseda krajského soudu:	Mgr. Luboš Dörfl		
	<i>zástup:</i>	JUDr. Jana Nováková JUDr. Lenka Ceplová JUDr. Tomáš Zadražil JUDr. Markéta Lehká, Ph.D. Mgr. Ladislava Šafránková	

Místopředsedové krajského soudu:	JUDr. Tomáš Zadražil	- pro úsek obchodní, insolvenční a pro veřejné rejstříky
	JUDr. Jana Nováková	- pro úsek občanskoprávní
	Mgr. Ladislava Šafránková	- pověřena řízením pro úsek trestní
	JUDr. Markéta Lehká, Ph.D.	- pro úsek správní - řídí a organizuje činnosti na úseku znalců a tlumočnicků
	JUDr. Lenka Ceplová	- pro úsek občanskoprávní, vzdělávací a metodickou činnost - dohled nad Útvarem podatel a infocenter
	Mgr. Roman Buchal	- pro pobočku v Liberci ve vztahu k úsekům trestnímu, občanskoprávnímu, obchodnímu, správnímu a ve vztahu ke správě soudu pobočky KS v Liberci

Vyřizování stížností:	
Stížnosti dle § 170 písm. a) zák. č. 6/2002 Sb.	Mgr. Luboš Dörfl
Stížnosti ve vztahu k okresním soudům:	JUDr. Lenka Ceplová, místopředsedkyně krajského soudu Mgr. Ladislava Šafránková, pověřena řízením trestního úseku
- pro úsek občanskoprávní - pro úsek trestní	
Stížnosti týkající se pobočky Liberec	Mgr. Roman Buchal, místopředseda krajského soudu

Stížnosti na nevhodné chování nebo narušování důstojnosti řízení předsedou okresního soudu:	JUDr. Lenka Ceplová, místopředsedkyně krajského soudu
Stížnosti a jiná podání fyzických a právnických osob pro úsek obchodní, insolvenční a pro veřejné rejstříky:	JUDr. Tomáš Zadražil
Vyřizování podání v agendě Spr.-žádosti o odškodnění fyzických a právnických osob v agendě INS, K a Cm:	JUDr. Tomáš Zadražil
Stížnosti týkající se zaměstnanců soudu	Ing. Jan Tobiáš, ředitel správy soudu

Vyřizování žádostí:		
Poskytování informací podle zákona o svobodném přístupu k informacím	pracoviště Ústí nad Labem	<b>Mgr. Luboš Dörfl</b> <b>Renata Lejnarová</b> <i>Zástup: Mgr. Marcela Trejbalová</i> <i>Zástup: JUDr. Veronika Suchoňová</i>
	pracoviště Liberec	<b>Mgr. Roman Buchal</b> <b>Mgr. Iveta Schöffelová</b> <i>Zástup: Ivana Solátová</i> <i>Jakub Bláha, DiS.</i>
Tiskový mluvčí	pracoviště Ústí nad Labem	<b>Mgr. Marcela Trejbalová</b> <i>Zástup: JUDr. Veronika Suchoňová</i> <i>Zástup: Renata Lejnarová</i>
	pracoviště Liberec	<b>Mgr. Karolína Francová</b>

**TRESTNÍ ÚSEK – pracoviště Ústí nad Labem**

Úseková vedoucí: Jiřina Neumanová

Soudní odd.	Věci	Obor a vymezení působnosti	Předseda senátu Zástupce	Členové senátu: Soudce Zástupce Přisídící	Vyšší soudní úřednice Soudní tajemnice Asistent soudce Zástupce	Vedoucí kanceláře Zástupce Přidělení pracovníci
1	T	1) Rozhodování v trestních věcech krajského soudu jako soudu I. stupně, mimo věci s místní příslušností v okresech Česká Lípa, Jablonec n. N., Liberec	<u>Mgr. Jan Michanek</u> <u>Mgr. Roman Felzmann</u> <u>JUDr. Šárka Tampová - stáž</u>	<i>JUDr. Jaromír Jahoda</i> <i>Milan Vajgl</i> <i>Ludmila Moraňová</i> <i>PaedDr. Jitka Krausová</i> <i>Mgr. Marcela Trbolová</i> <i>Berčíková</i> <i>František Moravec</i> <i>Dana Frantová</i> <i>Bc. Lenka Jaremová</i> <i>Vlastimil Hek</i> <i>Mgr. Tomáš Douša</i>	<u>Vladislav Šišťák<sup>3</sup></u> <u>Jiřina Neumanová<sup>1</sup></u>  Monika Prokešová  Lenka Krtková <sup>4,5</sup>	<u>Lenka Hajasová</u> <u>Ivana Matýsová PÚ</u> Věra Ladišová PÚ Marie Kozejová PÚ Jitka Vrabcová PÚ Monika Prokešová PÚ Jana Ladišová PÚ Markéta Hypšová PÚ Ludmila Bímová PÚ  Gabriela Beranová
	Nt	2) Rozhodování o výkonu trestů odnětí svobody, o ochranném opatření, nepatří-li do rejstříku T - ve věcech tohoto oddělení - ve věcech oddělení 48 T 3) Trestní dožadání cizozemských soudů – s výjimkou výsledků prostřednictvím videokonference (§ 58 ZMJS) 4) Rozhodování ve věcech všeobecných rejstříku Nt (nevyjmenovaných) 5) Rozhodování o prodloužení doby trvání odposlechu a záznamu telekomunikačního provozu (§88/4 tr. ř.)				
	Tm	<b>SOD PRO MLÁDEŽ</b> 6) Rozhodování v trestních věcech krajského soudu jako soudu I. stupně dle z. č. 218/2003 Sb. mimo věci s místní příslušností v okresech Česká Lípa, Jablonec nad Nisou, Liberec				
	Ntm	7) Rozhodování o ochranném léčení ve věcech dle z.č. 218/2003 Sb. nepatří-li do rejstříku Tm, z obvodu mimo okresů Česká Lípa, Jablonec nad Nisou, Liberec				
2	T	1) Rozhodování v trestních věcech krajského soudu jako soudu I. stupně, mimo věci s místní příslušností v okresech Česká Lípa, Jablonec n. N., Liberec  <b>zastaven nápad ve vazebních věcech</b>	<u>JUDr. Šárka Tampová - stáž</u> <u>Mgr. Jan Michanek</u> <u>Mgr. Roman Felzmann</u>	<i>PaedDr. Areta Beranová</i> <i>Ing. Ludmila Zdvíhalová</i> <i>Mgr. Jiří Olša</i> <i>Tomáš Vostárek</i> <i>Jana Drexlerová</i> <i>Světlana Trojánková</i> <i>Petr Bárta</i> <i>Jana Konyová</i> <i>Jiří Michalík</i> <i>Jitka Řeháková</i> <i>Bc. Robert Mareš</i> <i>Renata Zvoničková</i>	<u>Jiřina Neumanová<sup>1</sup></u> <u>Vladislav Šišťák<sup>3</sup></u>  Monika Prokešová  Lenka Krtková <sup>4,5</sup>	<u>Lenka Hajasová</u> <u>Ivana Matýsová PÚ</u> Jitka Vrabcová PÚ Marie Kozejová PÚ Věra Ladišová PÚ Monika Prokešová PÚ Jana Ladišová PÚ Markéta Hypšová PÚ Ludmila Bímová PÚ  Gabriela Beranová
	Nt	2) Rozhodování o výkonu trestů odnětí svobody, o ochranném opatření, nepatří-li do rejstříku T - ve věcech tohoto oddělení 3) Rozhodování dle z. č. 279/2003 Sb. 4) Rozhodování o prodloužení doby trvání odposlechu a záznamu telekomunikačního provozu (§88/4 tr. ř.)				
	Tm	<b>SOD PRO MLÁDEŽ</b>				

		5) Rozhodování v trestních věcech krajského soudu jako soudu I. stupně dle z. č. 218/2003 Sb., mimo věci s místní příslušností v okresech Česká Lípa, Jablonec n. N., Liberec <b>zastaven nápad ve vazebních věcech</b>				
	<i>Nm</i>	6) Rozhodování o ochranném léčení ve věcech dle z. č. 218/2003 Sb., nepatří-li do rejstříku Tm, z obvodu mimo okresů Česká Lípa, Jablonec n. N., Liberec				
3	<i>T</i>	1) Rozhodování v trestních věcech krajského soudu jako soudu I. stupně, mimo věci s místní příslušností v okresech Česká Lípa, Jablonec n. N., Liberec <b>specializace</b> - finanční a bankovní kriminalita - korupce veřejných činitelů, korupce při veřejných zakázkách, korupce při veřejných soutěžích, korupce při dražbách	<u>Kamila Krejcarová</u> <u>JUDr. Jiří Bednář</u> <u>Mgr. Ondřej Peřich</u>	<i>Milan Galenta</i> <i>Otta Hercík</i> <i>MVDr. Jiří Tichý</i> <i>Gabriela Rupertová</i> <i>Milan Klocperk</i> <i>Mgr. Zdeňka Adamcová</i> <i>Ing. Zdeněk Bezděka</i> <i>Josef Filip</i> <i>Marie Jakubcová</i> <i>Eva Říhová</i> <i>Mgr. Ing. Martin Kršňák</i>	<u>Vladislav Šišťík<sup>3</sup></u> <u>Jiřina Neumanová<sup>1</sup></u>  Monika Prokešová  Lenka Krtková <sup>4,5</sup>  <i>Asistentka K. Krejcarové</i> <u>Mgr. Radka Poláková</u>	<u>Lenka Hajasová</u> <u>Ivana Matýsová PÚ</u> Jitka Vrabcová PÚ Marie Kožejová PÚ Věra Ladišová PÚ Monika Prokešová PÚ Jana Ladišová PÚ Markéta Hypšová PÚ Ludmila Bímová PÚ  Gabriela Beranová
	<i>Nt</i>	2) Rozhodování o výkonu trestů odnětí svobody, o ochranném opatření, nepatří-li do rejstříku T - ve věcech tohoto oddělení 3) Rozhodování dle z. č. 279/2003 Sb. 4) Rozhodování o prodloužení doby trvání odposlechu a záznamu telekomunikačního provozu (§88/4 tr. ř.)				
48	<i>T</i>	1) Rozhodování v trestních věcech krajského soudu jako soudu I. stupně, mimo věci s místní příslušností v okresech Česká Lípa, Jablonec n. N., Liberec <b>zastaven nápad</b>	<u>JUDr. Jana Kurešová</u> <u>Mgr. Roman Felzmann</u> <u>JUDr. Šárka Tampová - stáž</u>	<i>JUDr. Jaromír Jahoda</i> <i>Milan Vajgl</i> <i>Ludmila Moraňová</i> <i>PaedDr. Jitka Krausová</i> <i>Mgr. Marcela Trbořová</i> <i>Berčíková</i> <i>František Moravec</i> <i>Dana Frantová</i> <i>Bc. Lenka Jaremová</i> <i>Vlastimil Hek</i> <i>Mgr. Tomáš Douša</i>	<u>Jiřina Neumanová<sup>1</sup></u> <u>Vladislav Šišťík<sup>3</sup></u>  Monika Prokešová  Lenka Krtková <sup>4,5</sup>  <i>Asistent JUDr. Kurešové</i> <u>Mgr. Filip Valjent</u>	<u>Lenka Hajasová</u> <u>Ivana Matýsová PÚ</u> Věra Ladišová PÚ Marie Kožejová PÚ Jitka Vrabcová PÚ Monika Prokešová PÚ Jana Ladišová PÚ Markéta Hypšová PÚ Ludmila Bímová PÚ  Gabriela Beranová
	<i>Nt</i>	2) Rozhodování o výkonu trestů odnětí svobody, o ochranném opatření, nepatří-li do rejstříku T - ve věcech tohoto oddělení 3) Trestní dožadání cizozemských soudů – s výjimkou výsledků prostřednictvím videokonference (§ 58 ZMJS) 4) Rozhodování ve věcech všeobecných rejstříku Nt (nevyjmenovaných) 5) Rozhodování o prodloužení doby trvání odposlechu a záznamu telekomunikačního provozu (§88/4 tr. ř.) <b>zastaven nápad</b>				
	<i>Tm</i>	<b><u>SOUD PRO MLÁDEŽ</u></b> 6) Rozhodování v trestních věcech krajského soudu				

		jako soudu I. stupně dle z. č. 218/2003 Sb. mimo věci s místní příslušností v okresech Česká Lípa, Jablonec nad Nisou, Liberec <b>zastaven nápad</b>				
	<i>Ntm</i>	7) Rozhodování o ochranném léčení ve věcech dle z.č. 218/2003 Sb. nepatří-li do rejstříku Tm, z obvodu mimo okresů Česká Lípa, Jablonec nad Nisou, Liberec <b>zastaven nápad</b>				
49	<i>T</i>	1) Rozhodování v trestních věcech krajského soudu jako soudu I. stupně, mimo věci s místní příslušností v okresech Česká Lípa, Jablonec n. N., Liberec Specializace: - korupce veřejných činitelů, korupce při veřejných zakázkách, korupce při veřejných soutěžích, korupce při dražbách	<u>Mgr. Ondřej Peřich</u> <u>Kamila Krejcarová</u> <u>JUDr. Jiří Bednář</u>	<i>Dagmar Škvárová</i> <i>Jana Novotná DiS</i> <i>JUDr. Václav Pokorný</i> <i>Ing. Eva Hajná</i> <i>Dana Jará</i> <i>Jaroslav Hendrych</i> <i>Josef Ajchler</i> <i>Ing. Jan Kerner</i> <i>Doc. Ing. Jiří Lacina, CSc.</i> <i>Ing. Vítězslav Vlček, MSc</i> <i>Rudolf Kváč</i>	<u>Vladislav Šišťík<sup>3</sup></u> <u>Jiřina Neumanová<sup>1</sup></u>  Monika Prokešová  <i>Asistent Mgr. Peřicha</i> <u>Mgr. Bc. Michal Doleček</u>  Lenka Krtková <sup>4,5</sup>	<u>Lenka Hajasová</u> <u>Ivana Matýsová PÚ</u> Jitka Vrabcová PÚ Marie Kožejová PÚ Věra Ladišová PÚ Monika Prokešová PÚ Jana Ladišová PÚ Markéta Hypšová PÚ Ludmila Bímová PÚ  Gabriela Beranová
	<i>Nt</i>	2) Rozhodování o výkonu trestů odnětí svobody, o ochranném opatření, o obnově řízení - ve věcech tohoto oddělení 3) Rozhodování dle z. č. 279/2003 Sb. 4) Trestní dožadání cizozemských soudů – pouze výsledky prostřednictvím videokonference (§ 58 ZMJS) 5) Rozhodování o prodloužení doby trvání odposlechu a záznamu telekomunikačního provozu (§ 88/4 tr.ř.)				
50	<i>T</i>	1) Rozhodování v trestních věcech krajského soudu jako soudu I. stupně, mimo věci s místní příslušností v okresech Česká Lípa, Jablonec n. N., Liberec Specializace: - finanční a bankovní kriminalita	<u>JUDr. Jiří Bednář</u> <u>Mgr. Ondřej Peřich</u> <u>Kamila Krejcarová</u>	<i>Jan Bučina</i> <i>Jiřina Mauleová</i> <i>Daniela Bílková</i> <i>Ivana Březinová</i> <i>Josef Gryč</i> <i>Anna Ferenčíková</i> <i>Bronislava Nedvěďová</i> <i>Bc Lada Šišťíková, DiS.</i> <i>Viktor Malinkovič</i> <i>Radka Turzová</i> <i>Mgr. Marie Bečková</i> <i>Jana Chudobová</i>	<u>Jiřina Neumanová<sup>1</sup></u> <u>Vladislav Šišťík<sup>3</sup></u>  Monika Prokešová  Lenka Krtková <sup>4,5</sup>  <i>Asistent JUDr. Bednáře,</i> <i>Ph.D.</i> <u>Mgr. Ladislav Drábek</u>	<u>Lenka Hajasová</u> <u>Ivana Matýsová PÚ</u> Jitka Vrabcová PÚ Marie Kožejová PÚ Věra Ladišová PÚ Monika Prokešová PÚ Jana Ladišová PÚ Markéta Hypšová PÚ Ludmila Bímová PÚ  Gabriela Beranová
	<i>Nt</i>	2) Rozhodování o výkonu trestů odnětí svobody, o ochranném opatření, o obnově řízení - ve věcech tohoto oddělení 3) Rozhodování dle z. č. 279/2003 Sb. 4) Rozhodování o prodloužení doby trvání odposlechu a záznamu telekomunikačního provozu (§ 88/4 tr.ř.)				
51	<i>T</i>	1) Rozhodování v trestních věcech krajského soudu jako soudu I. stupně, mimo věci s místní příslušností v okresech Česká Lípa, Jablonec n. N., Liberec	<u>Mgr. Roman Felzmann</u> <u>JUDr. Šárka Tampová - stáž</u> <u>Mgr. Jan Michanek</u>	<i>Bc. Jana Musilová</i> <i>Irena Chvojková</i> <i>Krista Krbcová</i> <i>Mgr. Zdeňka Doleželová</i> <i>Jiřina Ocztošová</i> <i>Bronislava Moravcová</i> <i>Václav Ron</i>	<u>Vladislav Šišťík<sup>3</sup></u> <u>Jiřina Neumanová<sup>1</sup></u>  Monika Prokešová  Lenka Krtková <sup>4,5</sup>	<u>Lenka Hajasová</u> <u>Ivana Matýsová PÚ</u> Jitka Vrabcová PÚ Marie Kožejová PÚ Věra Ladišová PÚ Monika Prokešová PÚ Jana Ladišová PÚ
	<i>Nt</i>	2) Rozhodování o výkonu trestů odnětí svobody, o ochranném opatření, o obnově řízení				

		- ve věcech tohoto oddělení 3) Rozhodování dle z. č. 279/2003 Sb. 4) Rozhodování o prodloužení doby trvání odposlechu a záznamu telekomunikačního provozu (§ 88/4 tr.ř.)		<b>Bc. Andrea Altmanová</b> <b>Bc. Zuzana Čániková</b> <b>Tomáš Zíka</b> <b>PaedDr. Marie Kindermannová</b> <b>Irena Procházková</b>		Markéta Hypšová PÚ Ludmila Bímová PÚ  Gabriela Beranová
4	To	1) Rozhodování o opravných prostředcích ve stadiu po podání obžaloby ve věcech - nespécializovaných z okresu Teplice, Louny - <u>specializace</u> - korupce veřejných činitelů, korupce při veřejných zakázkách, korupce při veřejných soutěžích, korupce při dražbách ze všech okresů s výjimkou okresů Česká Lípa, Jablonec n. N., Liberec	<b>Mgr. Věra Kloudová</b> <b>JUDr. Naděžda Hájková</b> <u>Mgr. Jan Michanek</u> <u>JUDr. Jana Kurešová</u> <u>Mgr. Radek Šnajdr</u> <u>JUDr. Edvin Svoboda</u> <u>JUDr. Jiří Kroupa</u> <u>Mgr. Tomáš Plha</u> <u>Mgr. Ladislava Šafránková</u> <u>Mgr. Ondřej Peřich</u> <u>Mgr. Martin Roubalík</u>	<b>JUDr. Roman Dobeš</b> Mgr. Josef Havlík Mgr. Stanislav Řehola – stáž Mgr. Pavlína Müllerová – stáž JUDr. Hana Hendrychová – stáž	<b>Jiřina Neumanová<sup>1</sup></b> <b>Vladislav Šišťák<sup>3</sup></b>  <b>Monika Prokešová</b>  Lenka Krtková <sup>4,5</sup>  <i>Asistent Mgr. Kloudové</i> <b>Mgr. Petr Voleš</b>	<b>Leona Richterová</b> <b>Irena Balážová</b> PÚ Hana Bláhová PÚ Lenka Krtková PÚ Jana Kůstková PÚ Kateřina Poláčková PÚ Miroslava Žáková PÚ Lucie Peštová PÚ  Monika Radostová Gabriela Beranová
	Nt	2) Rozhodování o odnětí věci a její přikázání jinému soudu ve věcech okresních soudů Teplice, Louny 3) Rozhodování ve sporech o příslušnost, vysloví-li nesouhlas okresních soudů Teplice, Louny 4) Rozhodování o prodloužení doby trvání odposlechu a záznamu telekomunikačního provozu (§ 88/4 tr.ř.)				
	UL	5) Rozhodování o návrzích na určení lhůty dle § 174a z. č. 6/2002 Sb. ve věcech okresních soudů Teplice, Louny				
	To Nt	6) Rozhodování v přípravném řízení o stížnostech ve věcech okresních soudů Ústí nad Labem, Děčín, Chomutov a Litoměřice				
	Tmo	<b>SOUD PRO MLÁDEŽ - odvolací:</b> 7) Rozhodování v přípravném řízení o stížnostech dle z. č. 218/2003 Sb. z obvodu mimo okresů Česká Lípa, Jablonec n. N., Liberec				
5	To	1) Rozhodování o opravných prostředcích ve stadiu po podání obžaloby ve věcech nespécializovaných z okresních soudů Most, Chomutov – 1. až 5. věc z každé desítky napadlých věcí,	<b>JUDr. Jana Kurešová</b> <b>Mgr. Radek Šnajdr</b> <u>JUDr. Edvin Svoboda</u> <u>JUDr. Jiří Kroupa</u> <u>Mgr. Tomáš Plha</u> <u>Mgr. Ladislava Šafránková</u> <u>Mgr. Věra Kloudová</u> <u>JUDr. Naděžda Hájková</u> <u>Mgr. Ondřej Peřich</u> <u>Mgr. Martin Roubalík</u>	<b>JUDr. Hana Hendrychová<sup>2</sup> - stáž</b> Mgr. Josef Havlík Mgr. Stanislav Řehola – stáž JUDr. Roman Dobeš Mgr. Pavlína Müllerová – stáž	<b>Vladislav Šišťák<sup>3</sup></b> <b>Jiřina Neumanová<sup>1</sup></b>  <b>Monika Prokešová</b>  Lenka Krtková <sup>4,5</sup>  <i>Asistent JUDr. Kurešové</i> <b>Mgr. Filip Valjent</b>	<b>Leona Richterová</b> <b>Irena Balážová</b> PÚ Hana Bláhová PÚ Lenka Krtková PÚ Jana Kůstková PÚ Kateřina Poláčková PÚ Miroslava Žáková PÚ Lucie Peštová PÚ  Monika Radostová
	To, Nt	2) Rozhodování v přípravném řízení o stížnostech ve věcech dopravních nehod z obvodu mimo okresů Česká Lípa, Jablonec n. N., Liberec,				
	Nt	3) Rozhodování o odnětí věci a její přikázání jinému soudu ve věcech okresních soudů Chomutov, Most				



		<p>4) Rozhodování ve sporech o příslušnost, vysloví-li nesouhlas okresní soudy Chomutov, Most</p> <p>5) Rozhodování o prodloužení doby trvání odposlechu a záznamu telekomunikačního provozu (§ 88/4 tr.ř.)</p>				Gabriela Beranová
	UL	6) Rozhodování o návrzích na určení lhůty dle § 174a z. č. 6/2002 Sb. ve věcech okresních soudů Chomutov, Most				
	To Ni	7) Rozhodování v přípravném řízení o stížnostech ve věcech nespécializovaných Okresního soudu Teplice				
	Tmo	<p><b>SOUD PRO MLÁDEŽ - odvolací:</b></p> <p>8) Rozhodování o opravných prostředcích ve stadiu po podání obžaloby dle z. č. 218/2003 Sb. z celého obvodu mimo věci okresních soudů Česká Lípa, Jablonec n. N., Liberec</p>				
	Rodo Ni	9) Rozhodování o opravných prostředcích (Rodo), místní příslušnosti, vyloučení soudců (Ni) ve věcech dle hlavy III. z. č. 218/2003 Sb. z celého obvodu Ústeckého kraje				
	Ntm	<p>10) Rozhodování ve věcech mladistvých o odnětí věci a její přikázání jinému okresnímu soudu, ve sporech o příslušnost, o vrácení lhůty k podání opravného prostředku</p> <p>11) Rozhodování o prodloužení vazby podle § 47 odst. 3 ZSVM</p>				
6	To	<p>1) Rozhodování o opravných prostředcích ve stadiu po podání obžaloby ve věcech</p> <ul style="list-style-type: none"> <li>- <u>specializace</u> - dopravních nehod do právní moci rozhodnutí z obvodu mimo okresů Česká Lípa, Jablonec n. N., Liberec,</li> <li>- nespécializovaných z okresu Ústí n. L.</li> <li>- nespécializovaných z okresu Chomutov - 6. až 10. věc z každé desítky napadlých věcí,</li> </ul>	<p><u>JUDr. Edvin Svoboda</u>  <u>JUDr. Jiří Kroupa</u>  <u>Mgr. Tomáš Plha</u>  <u>Mgr. Ladislava Šafránková</u>  <u>Mgr. Věra Kloudová</u>  <u>JUDr. Naděžda Hájková</u>  <u>JUDr. Jana Kurešová</u>  <u>Mgr. Radek Šnajdr</u>  <u>Mgr. Ondřej Peřich</u>  <u>Mgr. Martin Roubalík</u></p>	<p><b>Mgr. Josef Havlík</b>  <b>Mgr. Stanislav Řehola – stáž</b>  JUDr. Roman Dobeš  Mgr. Pavlína Müllerová – stáž  JUDr. Hana Hendrychová – stáž</p>	<p><u>Jiřina Neumanová</u><sup>1</sup>  <u>Vladislav Šišťák</u><sup>3</sup></p> <p><b>Monika Prokešová</b></p> <p><i>Asistent JUDr. Svobody</i>  <u>Mgr. Bc. Martin Šťovíček</u></p> <p>Lenka Krtková<sup>4,5</sup></p>	<p><b>Leona Richterová</b>  <u>Irena Balážová</u> PÚ  Hana Bláhová PÚ  Lenka Krtková PÚ  Jana Kůstková PÚ  Kateřina Poláčková PÚ  Miroslava Žáková PÚ  Lucie Peštová PÚ</p> <p>Monika Radostová  Gabriela Beranová</p>
	To Ni	3) Rozhodování v přípravném řízení o stížnostech ve věcech				
	Ni	<p>4) Rozhodování o odnětí věci a její přikázání jinému soudu ve věcech Okresního soudu Ústí n. L.</p> <p>5) Rozhodování ve sporech o příslušnost, vysloví-li</p>				

		nesouhlas Okresní soud Ústí n. L. 6) Rozhodování o prodloužení doby trvání odposlechu a záznamu telekomunikačního provozu (§ 88/4 tr.ř.)				
	UL	7) Rozhodování o návrzích na určení lhůty dle § 174a z. č. 6/2002 Sb. ve věcech Okresního soudu Ústí n. L.				
7	To	1) Rozhodování o opravných prostředcích ve stadiu po podání obžaloby ve věcech nespécializovaných z okresů Litoměřice, Děčín	<b>Mgr. Tomáš Pilha</b> <b>Mgr. Ladislava Šafránková</b> <b>Mgr. Martin Roubalík</b>	JUDr. Roman Dobeš Mgr. Jiří Havlík Mgr. Stanislav Řehola – stáž Mgr. Pavlína Müllerová – stáž JUDr. Hana Hendrychová – stáž	<b>Vladislav Šišťák<sup>3</sup></b> <b>Jiřina Neumanová<sup>1</sup></b>  <b>Monika Prokešová</b>  Lenka Krtková <sup>4,5</sup>	<b>Leona Richterová</b> <b>Irena Balážová</b> PÚ Hana Bláhová PÚ Lenka Krtková PÚ Jana Kůstková PÚ Kateřina Poláčková PÚ Miroslava Žáková PÚ Lucie Peštová PÚ  Monika Radostová Gabriela Beranová
	Nt	2) Rozhodování o odnětí věci a její příkazání jinému soudu ve věcech okresních soudů Litoměřice, Děčín	<b>Mgr. Věra Kloudová</b> <b>JUDr. Naděžda Hájková</b> <b>JUDr. Jana Kurešová</b> <b>Mgr. Radek Šnajdr</b>			
	UL	3) Rozhodování ve sporech o příslušnost, vysloví-li nesouhlas okresní soudy Litoměřice, Děčín	<b>JUDr. Edvin Svoboda</b> <b>JUDr. Jiří Kroupa</b> <b>Mgr. Ondřej Peřich</b>		<i>Asistent Mgr. Šafránkové</i> <b>Mgr. Martin Kredba</b>	
	To	4) Rozhodování o návrzích na určení lhůty dle § 174a z.č. 6/2002 Sb. ve věcech okresních soudů Litoměřice, Děčín				
	Nt	5) Rozhodování v přípravném řízení o stížnostech ve věcech nespécializovaných Okresního soudu Louny				
	Nt	6) Rozhodování o stížnostech proti rozhodnutí státního zástupce v přípravném řízení o vazbě a ohledně zajištění majetku				
		7) Rozhodování o prodloužení doby trvání odposlechu a záznamu telekomunikačního provozu (§ 88/4 tr.ř.)				
80		<b>Neobsazeno</b>				

<sup>1</sup> Jiřina Neumanová, vyšší soudní úřednice- oprávněná dle § 223 v. k. ř., vede knihu úschov

<sup>2</sup> JUDr. Hana Hendrychová - oprávněná dle § 223 v. k. ř.

<sup>3</sup> Vladislav Šišťák, vyšší soudní úředník – oprávněný dle § 223 v. k. ř.

<sup>4</sup> Lenka Krtková, protokolující úřednice –zástup vyšších soudních úředníků a soudních tajemníků v soudních odděleních 1 T, 2 T, 3 T, 4 To, 5 To, 6 To, 7 To, 48 T, 49 T, 50 T a 51 T

<sup>5</sup> Lenka Krtková, protokolující úřednice – od 1.2. 2018 vykonává i činnost rejstříkové vedoucí, vede evidenci zvukových záznamů, vede rejstřík Nt - oddíly Řízení o předání do čl. států EU, Vydávací řízení, vede abecedně uspořádaný pořadník advokátů dle § 39 odst. 2 tr. ř.

Evidenční senát pro úsek:		<b>Předseda evidenčního senátu</b> <b>Člen evidenčního senátu</b>	<b>Odborný referent</b> Referent
<b>Trestní</b>	Evidence rozhodnutí oddělení trestního úseku a rozhodnutí okresních soudů v oblasti jejich působnosti	<b>Mgr. František Bošтік</b> <b>Mgr. Jan Michanek</b> JUDr. Eva Drahotová Mgr. Daniel Broukal JUDr. Jana Kurešová Mgr. Josef Havlík Mgr. Radek Šnajdr	Kateřina Sigmundová, DiS.

## Komentář k Trestnímu úseku:

1. Věci prvostupňové trestní agendy (§ 17 tr. ř., zákon č. 104/2013 Sb. mimo § 87 a násl., § 202 a násl. zákona) jsou přidělovány soudnímu oddělení po započtení věcí přidělených dle pravidla specializace a přednostního přidělení na základě podatelnou soudu vyznačeného termínu podání obžaloby. Do bankovní a finanční kriminality patří § 218, 222, 223, 224, 225, 226, 240, 248, 251, 257, 258 tr. zákoníku, korupce § 329, 330, 331, 332, 333 tr. zákoníku.  
Vazební věci prvostupňové jsou přidělovány postupně po jedné počínaje oddělením 1T (s výjimkou věcí přidělených dle pravidla specializace a zastaveného nápadu) – se započtením přidělení dle specializace.  
Nevazební prvostupňové věci jsou přidělovány postupně po jedné počínaje oddělením 1T (s výjimkou věcí přidělených dle pravidla specializace a zastavení nápadu) se započtením přidělení dle specializace.
2. Všichni předsedové senátů trestního úseku krajského soudu zajišťují rozhodování dle § 69 tr. ř. a § 85b odst. 3 a násl. tr. ř. a dle § 87 a násl., § 202 a násl. a § 233 a násl. zákona č. 104/2013 Sb. dle stanoveného plánu služeb a dosažitelnosti. V případech, kdy soudce mající dosažitelnost nemůže rozhodnout (např. kratší nepřítomnost, lékař, nemoc, vyloučení z věci atd.), určí soudce příslušného k rozhodování dle § 69 tr. ř. a § 85b odst. 3 a násl. a dle § 87 a násl., § 202 a násl., § 233 a násl. zákona č. 104/2013 Sb. místopředseda. Během dosažitelnosti rozhoduje každý z předsedů senátu, rozhoduje-li o mladistvém, jako soud pro mládež.  
Do dosažitelnosti spadá též rozhodování o věcech podle z. č. 177/2008 Sb. Rozhodování týkající se obvodů okresních soudů Děčín, Chomutov, Litoměřice, Louny, Teplice, Most, Ústí nad Labem přísluší podle pořadí po jedné věci každému ze soudců zapsaných v rozvrhu práce počínaje soudci senátu 5To, 6To, 4To, 7To, dále pak soudci prvostupňovými. V případě nejasností rozhoduje místopředseda pro trestní úsek krajského soudu.  
Pověření pracovníci: Ivana Tataiová, Lenka Hajasová, Irena Balážová, Monika Prokešová
3. Při střetu specializací je přednost stanovena v pořadí: 1. korupce, 2. doprava, 3. finanční a bankovní kriminalita.
4. Věci T, To již dříve v meritru projednávané krajským soudem projednává při opětovném předložení krajskému soudu senát ve věci již dříve rozhodující. Není-li již soudce, který rozhodoval jako předseda senátu, členem senátu, jemuž by věc takto měla připadnout, rozhodne ji v senátě, jehož je nyní členem. Návrh na povolení obnovy řízení rozhoduje soudce, který rozhodl v I. stupni, i když je již členem jiného prvostupňového senátu. Návrh na uznání a výkon cizozemského rozhodnutí podle § 298 a násl. zákona č. 104/2013 Sb. projedná soudce, který již v téže věci byl činný ve smyslu § 299 odst. 3 ZMJS. Ve sporných případech rozhodne místopředseda.
5. Předsedové senátu organizují práci v jednotlivých senátech tak, aby všichni (předsedové a soudci) měli rovnoměrný prostor pro vyřizování přidělené agendy a na rozhodování se podíleli zásadně stejným dílem. Složení senátu určí vždy předseda senátu ze zbývajících členů soudního oddělení tak, aby bylo rovnoměrné. Složení senátu stanoví předseda senátu z členů oddělení nejpozději v den projednání věci nebo konání neveřejného zasedání. Složení senátu bude evidováno v seznamu vedeném vedoucí kanceláře a k nahlédnutí pod příslušným č. spr. deníku u správy soudu.
6. Členové každého oddělení To se zastupují navzájem.
7. Soudci dočasně přidělení ke krajskému soudu zastupují členy senátu v oddělení odvolací agendy dle pokynů předsedy senátu, do jehož soudního oddělení je stážista přidělen.
8. Protokolující úřednice, rejstříková vedoucí Lenka Krtková vede rejstřík Nt – oddíly Řízení o předání do čl. států EU, Vydávací řízení a Všeobecný.
9. Seznam přísedících vede vyšší soudní úřednice Jiřina Neumanová. Přísedící zařazení do jednotlivých oddělení budou zařazováni do senátů k rozhodování v jednotlivých trestních věcech v pořadí, v němž jsou vedeni v Rozvrhu práce. Přihlíženo bude dále k časovým možnostem jednotlivých přísedících, k jejich zdravotnímu stavu, k době zbývajících konce jejich funkčního období a k případné odbornosti přísedících. Nebude-li pořadí, vyplývající z Rozvrhu práce při využívání jednotlivých přísedících pro rozhodovací činnost zachováno, poznamená vyšší soudní úřednice do přehledu, který vede, důvody, pro které se tak stalo. Pokud nelze pro překážky na straně přísedících (časová kolize, zdravotní stav, zánik funkčního období apod.) využít žádného z přísedících zařazených do soudního oddělení, lze zařadit do senátu k rozhodování přísedící, zařazené do číselně následujícího soudního oddělení.
10. Při vyloučení soudce nebo senátu z projednávání věci rozhodne o přidělení věci jinému soudci trestní místopředseda soudu s tím, že 1. věc nápadu soudce, jemuž byla věc přidělena, případně tomu soudci, který byl vyloučen a věc mu odňata.
11. V případě, že trestnímu prvostupňovému soudci napadne mimořádně obsáhlá věc čítající více než 10000 stran, pak další obdobně rozsáhlá věc, která by dle rozvrhu práce připadla opět tomuto soudci, bude přidělena soudci následujícímu dle rozvrhu práce.  
Předseda soudu a z jeho pověření místopředseda soudu pro věci trestní mohou, brání-li přidělení věci podle pravidel uvedených v rozvrhu práce zákonné důvody (vyloučení soudce dle § 30 tr. ř.), dlouhodobá nepřítomnost soudce (nemoc, stáž) přidělení věci mimořádné povahy a rozsahu a také k zajištění plynulosti řízení, zejména ve věcech vazebních apod., rozhodnout o přidělení věci jinému soudci či na potřebnou dobu zastavit soudci nápad věci. Přednostně se věci přidělují zastupujícímu soudci, případně soudci jinému. Takové přidělení věci musí být vždy odůvodněno.
12. O prodloužení doby sledování bankovního účtu nebo účtu u osoby oprávněné k evidenci investičních nástrojů podle zvláštního zákona (§ 8/3 tr.ř.) a rozhodování o prodloužení doby trvání odposlechu a záznamu telekomunikačního provozu (§ 88/4 tr.ř.) rozhodují všichni soudci krajského soudu, a to v pořadí od soudců prvostupňových dle čísla senátu, poté soudci odvolací dle senátů, každý po jedné věci.

13. Ohledně neskončených prvostupňových věcí po soudci, který odchází nebo je postaven mimo výkon funkce, rozhodne o přidělení věci trestní místopředseda tak, že je rovnoměrně rozdělí mezi soudce zbývající, přičemž zde neplatí zásada zastupujícího soudce.
14. Asistenti soudců vykonávají bez pověření předsedy senátu úkony v oboru trestního a civilního práva (adhezní řízení, včetně soudu pro mládež) podle zákona č. 121/2008 Sb., a samostatně plní povinnosti v rozsahu stanoveném jednacím řádem, vnitřním a kancelářským řádem, zákonem o VSÚ a zákonem č. 6/2002 Sb..
15. VSÚ vykonávající samostatnou rozhodovací činnost namísto zákonného soudce v odborně nejnáročnějších věcech (např. pověřuje příslušné středisko PMS realizací uloženého dohledu, provádí kontrolu uložených ochranných opatření, činí opatření ve smyslu § 83 odst. 4 trestního zákoníku, určuje orgán příslušný k realizaci předběžného opatření, nařizuje výkon uložených trestů, provádí zápočet vazby a trestu, vyzývá odsouzené k nástupu, respektive k výkonu uložených trestů, dohlíží nad výkonem uložených trestů, vykonává veškerou porozsudkovou agendu, nařizuje a dohlíží nad výkonem uložených ochranných léčeb, rozhoduje o nákladech řízení a činí opatření k jejich vymožení): **J. Neumannová, V. Šišťák.**

**OBČANSKOPRÁVNÍ ÚSEK - pracoviště Ústí nad Labem**

Úseková vedoucí: Petra Skřenková

Oddělení (zástup)	Obor a vymezení působnosti	Předseda senátu Samosoudce Zástupce	Členové senátu: Soudce Zástupce	Vyšší soudní úřednice Soudní tajemnice <i>Asistent soudce</i> Zástupce	Vedoucí kanceláře Rejstříková vedoucí Zástupce Přidělení pracovníci
8Co <sup>6</sup> (95Co)	1) Rozhodování o odvolání proti rozhodnutím okresních soudů Ústeckého kraje s výjimkou věcí, které náleží dle specializace do oddělení 13Co, 96Co, 17Co, dále s výjimkou věcí s mezinárodním prvkem a věcí pozůstalostních (dědických)	<b>1. JUDr. Vilém Šetek</b> <b>2. Mgr. Martina Andělová</b> <b>3. JUDr. Lenka Ceplová<sup>2</sup></b>	JUDr. Martin Vích Mgr. Filip Toman (stáž)		<b>Markéta Kubová</b> Tereza Sulovská Martin Weber Zuzana Fujerová Bc. Vladimíra Janků Alena Reindlová Eva Petřů Jitka Solničková Monika Rynešová Monika Králová Lucie Svátková Zuzana Víchová
8UL	1) Rozhodování o návrzích na určení lhůty k provedení procesního úkonu dle § 174a z. č. 6/2002 Sb. ve věcech občanskoprávních u okresních soudů Ústeckého kraje	<b>JUDr. Lenka Ceplová</b> JUDr. Vilém Šetek	JUDr. Jiří Krahula Mgr. Jiří Vild JUDr. Vilém Šetek		<b>Gabriela Oulická</b> Petra Skřenková Martin Weber Zuzana Fujerová Bc. Vladimíra Janků Jitka Solničková Alena Reindlová Monika Rynešová Eva Petřů Monika Králová Tereza Sulovská Lucie Svátková Zuzana Víchová
8Nc	1) Rozhodování dle § 12, § 16 odst. 1, § 105/3, 4, § 165/2 o.s.ř. a v ostatních věcech všeobecného rejstříku z obvodu okresních soudů Ústeckého kraje s výjimkou věcí, které náleží do oddělení 34 Nc	<b>JUDr. Jana Nováková<sup>7</sup></b> JUDr. Jiří Krahula	Mgr. Martin Pašek Mgr. Jiří Vild <b>JUDr. Vilém Šetek</b> Mgr. Tomáš Hodný	<b>JUDr. Zuzana Pešoutová (k JUDr. Novákové)</b>	<b>Markéta Kubová</b> Tereza Sulovská Martin Weber Monika Králová Zuzana Fujerová Bc. Vladimíra Janků Jitka Solničková Alena Reindlová Monika Rynešová Eva Petřů Lucie Svátková Zuzana Víchová
9Co <sup>6</sup> (8Co)	1) Rozhodování o odvolání proti rozhodnutím okresních soudů Ústeckého kraje s výjimkou věcí, které	<b>1. JUDr. Zdeňka Bitterová</b> <b>2. JUDr. Ing. Václav Beneš</b>	JUDr. Hana Kůrková	<b>Mgr. Ing. Jan Jouza (k JUDr. Bitterové)<sup>1</sup></b>	<b>Iveta Kašparová</b> Lucie Svátková

	náleží dle specializace do oddělení 13Co, 96Co, 17Co, dále s výjimkou odvolacích věcí s mezinárodním prvkem.				Zuzana Fujeřová Bc. Vladimíra Janků Alena Reindlová Jitka Solníčková Monika Rynešová Eva Petřů Monika Králová Tereza Sulovská Martin Weber Zuzana Víchová
	2) Rozhodování o odvolání proti rozhodnutím ve věcech pozůstalostních (dědických) okresních soudů Ústeckého kraje	<b><u>JUDr. Zdeňka Bitterová</u></b> <b><u>JUDr. Ing. Václav Beneš</u></b>			
10Co <sup>6</sup> (9Co)	1) Rozhodování o odvolání proti rozhodnutím okresních soudů Ústeckého kraje s výjimkou věcí, které náleží dle specializace do oddělení 13Co, 96Co, 17Co, dále s výjimkou odvolacích věcí pozůstalostních (dědických)	<b><u>1. JUDr. Jiří Brádka</u></b> <b><u>2. JUDr. Lenka Jirglová</u></b>	1. JUDr. Petr Erba 2. Mgr. Vladislava Poradová	<b><u>Mgr. Alena Klátová (k JUDr. Brádkovi)</u></b>	<b><u>Iveta Kašparová</u></b> <b><u>Lucie Svátková</u></b> Zuzana Fujeřová Bc. Vladimíra Janků Alena Reindlová Jitka Solníčková Monika Rynešová Eva Petřů Monika Králová Tereza Sulovská Martin Weber Zuzana Víchová
	2) Rozhodování o odvolání proti rozhodnutím okresních soudů Ústeckého kraje ve věcech s mezinárodním prvkem	<b><u>JUDr. Lenka Jirglová</u></b> JUDr. Jiří Brádka			
11Co <sup>6</sup> (10Co)	1) Rozhodování o odvolání proti rozhodnutím okresních soudů Ústeckého kraje s výjimkou věcí, které náleží dle specializace do oddělení 13Co, 96Co, 17Co, dále s výjimkou odvolacích věcí s mezinárodním prvkem a věcí pozůstalostních (dědických)	<b><u>1. JUDr. Zdeňka Jungvirtová</u></b> <b><u>2. JUDr. Ivana Urbanová</u></b>	Mgr. Jana Barcalová		<b><u>Dana Peláková</u></b> <b><u>Monika Rynešová</u></b> Zuzana Fujeřová Bc. Vladimíra Janků Alena Reindlová Jitka Solníčková Eva Petřů Monika Králová Tereza Sulovská Martin Weber Lucie Svátková Zuzana Víchová
	2) Rozhodování o žalobách podaných dle ust. § 229 o.s.ř. proti rozhodnutím odvolacích senátů 9Co, 10Co, 84Co, 95Co a 47C, rozhodování o žalobách podaných dle ust. § 91a o.s.ř. ve věcech vedených v odděleních 9Co, 10Co, 84Co, 95Co a 47C	Mgr. Jana Barcalová Mgr. Tomáš Hodný Mgr. Lenka Havlíčková			<b><u>Iveta Kašparová</u></b> <b><u>Lucie Svátková</u></b> Bc. Vladimíra Janků Alena Reindlová Zuzana Fujeřová Jitka Solníčková Monika Rynešová Eva Petřů Monika Králová Tereza Sulovská

					Martin Weber Zuzana Víchová
12Co <sup>6</sup> (11Co)	1) Rozhodování o odvolání proti rozhodnutím okresních soudů Ústeckého kraje s výjimkou věcí, které náleží dle specializace do oddělení 13 Co, 96Co, 17 Co, dále s výjimkou odvolacích věcí s mezinárodním prvkem a věcí pozůstalostních (dědických)	<b>1. JUDr. Jiří Krahula</b> <b>2. Mgr. Jiří Vild</b>	JUDr. Lenka Novotná <sup>5</sup> Mgr. Tomáš Hodný <sup>3</sup>	<b>Mgr. Marek Bříza</b> <b>(k Mgr. Vildovi)</b>	<b>Dana Peláková</b> <b>Monika Rynešová</b> Zuzana Fujerová Bc. Vladimíra Janků Alena Reindlová Jitka Solníčková Eva Petřů Monika Králová Tereza Sulovská Martin Weber Lucie Svátková Zuzana Víchová
	2) Rozhodování o žalobách podaných dle ust. § 229 o.s.ř. proti rozhodnutím odvolacích senátů 8Co, 13Co, 14Co, 34C a 90C ((EC+EPR), rozhodování o žalobách podaných dle ust. § 91a o.s.ř. ve věcech vedených v odděleních 8Co, 14Co, 34C a 90C (EC+EPR)	<b>Mgr. Tomáš Hodný</b> <sup>3</sup> Mgr. Jana Barcalová Mgr. Lenka Havlíčková		<b>Mgr. Marek Bříza</b> <b>JUDr. Zuzana</b> <b>Pešoutová</b> <b>(k Mgr. Hodnému)</b>	
13Co (8Co) (11Co) (96Co)	1) Rozhodování o odvolání proti rozhodnutím okresních soudů Ústeckého kraje ve věcech (řízení) o podpůrných opatřeních a ve věcech svéprávnosti, ve věcech nezvěstnosti a smrti, o přivolení k zásahu do integrity, ve věcech přípustnosti převzetí nebo držení v ústavech, ve věci ochrany proti domácímu násilí, o určení a popření rodičovství, ve věcech osvojení, ve věcech péče soudu o nezletilé a ve věcech opatrovnických; včetně věcí s mezinárodním prvkem a včetně výkonu rozhodnutí podle části druhé hlavy V dílu 2. z.ř.s.	<b>Mgr. Jitka Gruntová</b> <sup>4</sup> JUDr. Radka Pleyerová	<b>1. Mgr. Dita Gruntová- Härtigová</b> <sup>4</sup> <b>2. JUDr. Jiří Derfl</b> <b>3. Mgr. Marek Zajíček</b>		<b>Markéta Kubová</b> <b>Tereza Sulovská</b> Monika Králová Eva Petřů Monika Rynešová Zuzana Fujerová Bc. Vladimíra Janků Alena Reindlová Jitka Solníčková Martin Weber Lucie Svátková Zuzana Víchová
13Nc	1) Rozhodování dle § 5 a § 453 odst. 2 zák. č. 292/2013 Sb., § 252/5 o.s.ř. ve věcech okresních soudů Ústeckého kraje	<b>Mgr. Jitka Gruntová</b> <sup>4</sup> JUDr. Radka Pleyerová	<b>1. Mgr. Dita Gruntová- Härtigová</b> <sup>4</sup> <b>2. JUDr. Jiří Derfl</b> <b>3. Mgr. Marek Zajíček</b>		<b>Markéta Kubová</b> <b>Tereza Sulovská</b> Monika Králová Eva Petřů Monika Rynešová Zuzana Fujerová Bc. Vladimíra Janků Alena Reindlová Jitka Solníčková Martin Weber Lucie Svátková Zuzana Víchová
14Co <sup>6</sup> (12Co)	1) Rozhodování o odvolání proti rozhodnutím okresních soudů Ústeckého kraje s výjimkou věcí, které náleží dle specializace do oddělení 13Co, 96Co, 17Co, dále s výjimkou odvolacích věcí s mezinárodním prvkem a věcí pozůstalostních (dědických)	<b>1. Mgr. Martin Pašek</b> <b>2. Mgr. Jan Pekáč</b>	Mgr. Lenka Havlíčková Mgr. Filip Toman (stáž)	<b>Mgr. Jakub David</b> <b>(k Mgr. Paškovi a Mgr.</b> <b>Havlíčkové)</b>	<b>Gabriela Oulická</b> <b>Petra Skřenková</b> Zuzana Fujerová Bc. Vladimíra Janků Jitka Solníčková

	2) Rozhodování o žalobách podaných dle ust. § 229 o.s.ř. proti rozhodnutím odvolacích senátů 11Co, 12Co, 17Co a 96Co, rozhodování o žalobách podaných dle ust. § 91a o.s.ř. ve věcech vedených v oddělení 11Co, 12Co, 17Co a 96Co	<b>Mgr. Lenka Havlíčková</b> Mgr. Tomáš Hodný Mgr. Jana Barcalová			Alena Reindlová Monika Rynešová Eva Petřú Monika Králová Tereza Sulovská Martin Weber Lucie Svátková Zuzana Víchová
<b>34C 34EC 34EPR</b>	1) Rozhodování ve věcech, ve kterých krajský soud rozhoduje jako soud I. stupně podle § 9 odst. 2 písm. a) až d) a g) o.s.ř. (ve znění účinném od 1. 1. 2014), dále ve sporech o nárocích na vydání bezdůvodného obohacení získaného na úkor toho, komu svědčí práva podle autorského zákona, včetně rozhodování o návrzích na vydání elektronického platebního rozkazu, ve věcech podle § 9 odst. 10 zák. č. 428/2012 Sb., o majetkovém vyrovnání s církevními a náboženskými společnostmi a o změně některých zákonů (zákon o majetkovém vyrovnání s církvemi a náboženskými společnostmi) v platném znění ve sporech o neplatnost rozhodčí smlouvy a zrušení rozhodčího nálezu podle § 41 zákona č. 216/1994 Sb. účinného od 30. 9. 2017, z obvodu okresních soudů Ústeckého kraje	<b>JUDr. Jiří Derfl</b> Mgr. Tomáš Hodný		<b><u>Mgr. Ing. Jan Jouza (k JUDr. Derflovi)</u></b> <b><u>Mgr. Adam Čičmanec (k JUDr. Derflovi)</u></b>	<b>Tereza Sulovská</b> <b>Markéta Kubová</b> Zuzana Fújjerová Bc. Vladimíra Janků Alena Reindlová Jitka Solničková Monika Rynešová Eva Petřú Monika Králová Martin Weber Lucie Svátková Zuzana Víchová
<b>34EC 34EPR</b>	2) Rozhodování o žalobách podaných dle ustanovení § 229 o.s.ř. proti rozhodnutím oddělení 90C (EC+EPR)				
<b>34 Nc</b>	3) Rozhodování podle § 74, § 67, § 78, § 39, o.s.ř., podle § 3/2 písm. f) zákona č. 292/2013 Sb. („z.ř.s.“), podle § 18 zákona č. 451/1991 Sb., všeobecná nejasná podání, opravné prostředky proti rozhodnutím soudu I. stupně podané přímo u odvolacího soudu, návrhy na určení lhůty podané u nepřislušného soudu.				
<b>47C</b>	1) Rozhodování ve věcech vyvlastnění podle zák. č. 184/2006 Sb., dle části páté o.s.ř., v nichž rozhodnutí vydal v posledním stupni správní orgán se sídlem v obvodu Ústeckého kraje	<b>Mgr. Pavel Suchý</b> JUDr. Jiří Derfl		<b><u>Mgr. Alena Klátová (k Mgr. Suchému)</u></b>	<b>Gabriela Oulická</b> <b>Petra Skřenková</b> Zuzana Fújjerová Bc. Vladimíra Janků Jitka Solničková Alena Reindlová Monika Rynešová Eva Petřú Monika Králová Tereza Sulovská Martin Weber Lucie Svátková
	2) Rozhodování ve věcech vkladu práv k nemovitostem dle částí páté o.s.ř. s výjimkou věcí, v nichž rozhodnutí vydal v posledním stupni správní orgán se sídlem v obvodu Ústeckého kraje				



					Zuzana Vichová
47Nc	Vyřizování žádostí katastrálních úřadů			Petra Skřenková	
84Co <sup>6</sup> (14Co)	1) Rozhodování o odvolání proti rozhodnutím okresních soudů Ústeckého kraje s výjimkou věcí, které náleží dle specializace do oddělení 13Co, 96Co, 17Co, dále s výjimkou věcí s mezinárodním prvkem 2) Rozhodování o odvolání proti rozhodnutím ve věcech pozůstalostních (dědických) okresních soudů Ústeckého kraje	<u>1. Mgr. Radek Pavelka</u> <u>2. JUDr. Leona Výborná</u>  <u>1. Mgr. Radek Pavelka</u> <u>2. JUDr. Leona Výborná</u>	1. Mgr. Kateřina Brodská 2. Mgr. Pavel Suchý	<u>Mgr. Adam Čičmanec</u> <i>(k Mgr. Pavelkovi)</i>	<u>Gabriela Oulická</u> <u>Petra Skřenková</u> Lucie Svátková Zuzana Fujerová Bc. Vladimíra Janků Jitka Solníčková Alena Reindlová Monika Ryněšová Eva Petřů Monika Králová Tereza Sulovská Martin Weber Zuzana Vichová
90C	1) Rozhodování ve věcech, ve kterých krajský soud rozhoduje jako soud I. stupně, podle § 9 odst. 2 písm. a) až d) a g) o.s.ř. (ve znění účinném od 1.1.2014), dle § 9 odst. 10 zák. č. 428/2012 Sb., dále ve sporech o nárocích vycházejících z autorského zákona, o nárocích na vydání bezdůvodného obohacení získaného na úkor toho, komu svědčí práva podle autorského zákona, včetně rozhodování o návrzích na vydání elektronického platebního rozkazu, ve věcech podle § 9 odst. 10 zák. č. 428/2012 Sb., o majetkovém vyrovnání s církevními a náboženskými společnostmi a o změně některých zákonů (zákon o majetkovém vyrovnání s církvemi a náboženskými společnostmi) v platném znění, z obvodu okresních soudů Ústeckého kraje	JUDr. Vojtěch Cepl JUDr. Jiří Derfl		<u>Mgr. Adam Čičmanec</u> <i>(k JUDr. Ceplovi)</i>	<u>Tereza Sulovská</u> <u>Markéta Kubová</u> Zuzana Fujerová Bc. Vladimíra Janků Alena Reindlová Jitka Solníčková Monika Ryněšová Eva Petřů Monika Králová Martin Weber Lucie Svátková Zuzana Vichová
95Co <sup>6</sup> (84 Co)	1) Rozhodování o odvolání proti rozhodnutím okresních soudů Ústeckého kraje s výjimkou věcí, které náleží dle specializace do oddělení 13Co, 96Co, 17Co, dále s výjimkou věcí s mezinárodním prvkem a věcí pozůstalostních (dědických).	<u>1. JUDr. Jana Nováková</u> <u>2. Mgr. Luboš Dörfl</u>	1. Mgr. Gabriela Vršanská 2. JUDr. Radim Pastrňák, Ph.D.	Renata Lejnarová  <u>JUDr. Zuzana</u> <u>Pešoutová</u> <i>(k JUDr. Novákové)</i> <u>JUDr. Veronika</u> <u>Suchoňová</u> <i>(k Mgr. Dörflovi)</i>	<u>Petra Skřenková</u> <u>Gabriela Oulická</u> Tereza Sulovská Zuzana Fujerová Bc. Vladimíra Janků Jitka Solníčková Alena Reindlová Monika Ryněšová Eva Petřů Monika Králová Martin Weber Lucie Svátková Zuzana Vichová

96 Co (13Co) (14Co) (95Co)	1) Rozhodování o odvolání proti rozhodnutím okresních soudů Ústeckého kraje ve věcech (řízení) o podpůrných opatřeních a ve věcech svéprávnosti, ve věcech nezvěstnosti a smrti, o přivolení k zásahu do integrity, ve věcech přípustnosti převzetí nebo držení v ústavech, ve věci ochrany proti domácímu násilí, o určení a popření rodičovství, ve věcech osvojení, ve věcech péče soudu o nezletilé a ve věcech opatrovnických; včetně věci s mezinárodním prvkem a včetně výkonu rozhodnutí podle části druhé hlavy V dílu 2. z.ř.s.	<b><u>JUDr. Radka Pleyerová</u></b> <sup>4</sup> Mgr. Jitka Gruntová <b><u>JUDr. Jiří Derfl</u></b>	1. Mgr. Tomáš Hájek <sup>4</sup> 2. JUDr. Lenka Francová	<b><u>Mgr. Pavla Nežerková</u></b> (k JUDr. Pleyerové)	<b><u>Markéta Kubová</u></b> <b><u>Tereza Sulovská</u></b> Alena Reindlová Eva Petřů Monika Králová Monika Ryněšová Zuzana Fajerová Bc. Vladimíra Janků Jitka Solníčková Martin Weber Lucie Svátková Zuzana Víchová
96Nc	1) Rozhodování dle § 5 a § 453 odst. 2 zák. č. 292/2013 Sb., § 252/5 o.s.ř. ve věcech okresních soudů Ústeckého kraje	<b><u>JUDr. Radka Pleyerová</u></b> <sup>4</sup> Mgr. Jitka Gruntová	1. Mgr. Tomáš Hájek <sup>4</sup> 2. JUDr. Lenka Francová		<b><u>Markéta Kubová</u></b> <b><u>Tereza Sulovská</u></b> Alena Reindlová Eva Petřů Monika Králová Monika Ryněšová Zuzana Fajerová Bc. Vladimíra Janků Jitka Solníčková Martin Weber Lucie Svátková Zuzana Víchová
Evidenční senát Co	Evidence rozhodnutí všech občanskoprávních oddělení a rozhodnutí okresních soudů v oblasti jejich působnosti	<b><u>Mgr. Martin Pašek</u></b> <b><u>JUDr. Jiří Brádka</u></b> <b><u>Mgr. Jiří Vild</u></b> <b><u>JUDr. Jana Nováková</u></b> <b><u>Mgr. Radek Pavelka</u></b> <b><u>Mgr. Vladimír Beran</u></b>			<b><u>Petra Skřenková</u></b> <b><u>Markéta Kubová</u></b> <b><u>Dana Peláková</u></b> <b><u>Iveta Kašparová</u></b> <b><u>Gabriela Oulická</u></b> Kateřina Sigmundová, DiS.

<sup>1</sup> od 16. 10. 2017 do 31. 1. 2018 dočasně přidělen k výkonu práce k Ministerstvu spravedlnosti ČR

<sup>2</sup> JUDr. Lence Ceplové se od 1. 1. 2018 - bez časového omezení zastavuje nápad věci Co

<sup>3</sup> Mgr. Tomášovi Hodnému se od 1. 1. 2018 do 31. 1. 2018 zastavuje nápad věci Co

<sup>4</sup> Mgr. Jitce Gruntové, Mgr. Ditě Gruntové Härtingové, JUDr. Radce Pleyerové a Mgr. Tomáši Hájkovi od 1. 1. 2018 do 28. 2. 2018 zastavuje nápad

<sup>5</sup> JUDr. Lence Novotné se od 1. 1. 2018 pouští nápad věci Co

<sup>6</sup> Všechny nesporné věci (dosud přidělované do specializovaného senátu 13Co) budou přidělovány do všech ostatních soudních oddělení, a to od 1. 1. 2018 do 28. 2. 2018.

<sup>7</sup> JUDr. Janě Novákové – od 1. 1. 2018 do 28. 2. 2018 se přidělují do senátu 8Nc věci, které by v tomto období napadly do senátu 13 Nc

<sup>8</sup> Mgr. Martině Andělové se od 1. 10. 2018 do 31. 10. 2018 zastavuje nápad věci Co

## Komentář k občanskoprávnímu úseku:

### 1. Pravidla pro přidělování věcí:

- a) Přidělené věci vedené v agendě občanskoprávní a zapisované do rejstříků C, Co, Nc a UL se provádí automaticky dle algoritmu programu ISVKS.
- b) Přidělené věci vedené v agendě občanskoprávní a zapisované do rejstříku EC se provádí automaticky dle algoritmu programu ISKS.
- c) Přidělené věci vedené v agendě občanskoprávní a zapisované do rejstříku EPR se provádí v programu CEPR.

### 2. Pokyny zápisovému oddělení k zápisu podání prvostupňové agendy a agendy Nc pro občanskoprávní úsek:

Je-li přidělování nového nápadu určeno pořadím nebo využitím automatického systému ISVKS, pracovníce vyšší podatelny (případně vedoucí kanceláře, pokud zapisuje nový nápad) jej zapíše dle data, ke kterému věci na soud došly. Elektronická podání (DS; e-mail; e-podatelna) se zapíše v pořadí podle zpracování e-podatelny.

Je-li přidělování nového nápadu v agendě 17Co určeno pořadím nebo využitím automatického systému ISVKS, pracovníce vyšší podatelny (případně vedoucí kanceláře, pokud zapisuje nový nápad) jej zapíše podle časového pořadí, ve kterém došly věci na soud.

### 3. Pokyny zápisovému oddělení k zápisu podání v agendě občanskoprávní:

Věci došlé na soud ve stejný okamžik (například svozy věcí z okresních soudů) se začnou zapisovat podle soudu, který je předložil. Nejdříve se zpracují všechny spisy ze soudu, který je svým označením názvu soudu abecedně výše (například spisy Okresního soudu Děčín se zpracují dříve než spisy Okresního soudu v Ústí nad Labem). Pracovníce vyšší podatelny (případně vedoucí kanceláře, pokud zapisuje nový nápad) seřadí před zápisem konkrétního soudu nápad agendy abecedně podle příjmení a jména žalovaného. Nejprve se ze spisů zapisovaného soudu zapíše věci specializace. Stejně se pak postupuje při zápisu věcí dalšího soudu dle abecedního pořadí, pokud věci došly soudu ve stejný okamžik. Dále pro přidělování věcí znovu napadlých v agendě Co platí pro všechny občanskoprávní a obchodní odvolací senáty krajského soudu zásada přidělení věcí Co již dříve krajským soudem v odvolacím řízení projednávané a rozhodované tomu soudci (referentů), kterému byla původně věc přidělena, a to do soudního oddělení, které ve věci již naposledy jednalo a rozhodovalo. V případě, že soudce (referent), kterému věc původně napadla, bude již zařazen v jiném soudním oddělení, pak věc bude projednána a rozhodnuta tímto soudcem (referentem) v tomto novém soudním oddělení (senátu). Další dva členové senátu budou v takovém případě určení podle pravidel uvedených v bodě 11. až 16. Pokud uvedený soudce (referent) již nebude pracovat u krajského soudu, věc bude přidělena do soudního oddělení, které ve věci naposledy jednalo a rozhodovalo. Pokud žádný ze soudců senátu, který ve věci původně jednal a rozhodoval, není nadále soudcem tohoto soudu, bude věc přidělena podle rozvrhu práce stejně jako by šlo o nově napadlou věc. V případě pochybností o správnosti zápisu předloží referent či vedoucí kanceláře věc místopředsdkyni, která o přidělení rozhodne a věc předá vedoucí kanceláře zpět k dalšímu opatření.

4. Kde je v rozvrhu práce na úseku občanskoprávním a obchodním uvedeno „okres“, míní se tím obecný soud účastníka dle § 85 odst. 2, § 85a o.s.ř.
5. Za věci odvolací agendy s mezinárodním prvkem se nepovažují věci v prvním stupni vyřizované v agendách C, EC, EPR, E, EXE, Nc, kdy účastník (žalobce, oprávněný) je právnická osoba se sídlem mimo území ČR a je zastoupen v řízení advokátem se sídlem v ČR. Ve sporných případech (zda věc přidělit specializovanému senátu pro vyřizování věcí s mezinárodním prvkem) rozhodne o přidělení věci k vyřízení, z podnětu vyšší podatelny či předsedy senátu místopředseda civilního úseku.
6. Všichni vyšší soudní úředníci a soudní tajemníci jsou pověřeni doručováním soudních písemností.
7. Petra Skřenková je pověřena vedením kompletní evidence rejstříku 47Nc – Vyřizování žádostí katastrálních úřadů.
8. Podle Opatření předsedy krajského soudu č. 7 (Spr 3932/2002) o finanční kontrole všichni předsedové senátů, samosoudci, vyšší soudní úředníci a soudní tajemnice vykonávají činnost příkazce (§ 15 vyhl. MF č. 64/2002 Sb.).
9. V souladu s ustanovením § 45 o.s.ř. jsou doručováním soudních písemností pověřeny všechny pracovníce podatelny a vedoucí kanceláře krajského soudu (soudní doručovatelé).
10. Vyšší soudní úředníci provádějí úkony dle z. č. 121/2008 Sb., o vyšších soudních úřednících a vyšších úřednících státního zastupitelství a o změně souvisejících zákonů, v platném znění. Soudní tajemníci vykonávají funkci v rozsahu ustanovení § 6 a § 23 odst. 2 vyhlášky č. 37/1992 Sb., o jednacím řádu pro okresní a krajské soudy, ve znění pozdějších předpisů.
11. V případě tříčlenného soudního oddělení každý předseda senátu si vždy věci, které byly přiděleny jemu, předsedá sám, a první předseda senátu předsedá členovi senátu (soudci) jeho věci s lichými spisovými značkami (dále jen „sp. zn.“) a druhý předseda senátu předsedá členovi senátu (soudci) jeho věci se sudými sp. zn. Pokud napadlá věc bude mít dvě sp. zn., rozhodující je první sp. zn.
12. V případě čtyřčlenného soudního oddělení si každý předseda senátu předsedá vždy věci, které byly přiděleny jemu a první předseda senátu předsedá věci, které byly přiděleny prvnímu členovi senátu (soudci) a druhý předseda senátu předsedá věci, které byly přiděleny druhému členovi senátu (soudci) - senát 13 Co, senát 10 Co nebo první předseda senátu předsedá vždy věci s lichými sp. zn., které byly přiděleny jakémukoliv členovi senátu (soudci) a druhý předseda senátu předsedá vždy věci se sudými sp. zn., které byly přiděleny jakémukoliv členovi senátu (soudci) - senát 84 Co, 14 Co, 8 Co. Pokud napadlá věc bude mít dvě sp. zn., rozhodující je první sp. zn.

13. Jestliže v průběhu odvolacího řízení bude krajskému soudu doručeno odvolání proti dalšímu rozhodnutí ve věci, která se již nachází u krajského soudu ve fázi odvolacího řízení, bude i tato věc, resp. toto odvolání přiděleno k projednání a rozhodnutí do soudního oddělení, jehož senátu přísluší rozhodnout o prvně doručeném odvolání v rámci jedné a téže věci, a to ve stejném složení senátu.
14. V případě čtyřčlenného soudního oddělení, byla-li věc přidělena předsedovi senátu, bude senát složen z tohoto předsedy a dvou členů senátu (soudců). Byla-li věc přidělena členu senátu (soudci), bude senát složen z předsedy senátu určeného podle bodu 14), člena senátu (soudce), kterému byla věc přidělena, a dalšího člena senátu (soudce). V soudním oddělení 10 Co bude-li věc přidělena 1. předsedovi senátu nebo 1. členu senátu (soudci), doplní senát 2. předsedkyně senátu. Pokud ve čtyřčlenných soudních odděleních působí tři předsedové senátu a jeden člen senátu (soudce), pak třetím členem senátu je 1. nebo 2. předseda senátu. Ve věcech, které byly přiděleny třetímu předsedovi senátu, jedná a rozhoduje senát ve složení 3. předseda senátu, jako předsedající a jako členové senátu 2. předseda senátu v případě věcí se sudými sp. zn. a 1. předseda senátu v případě věcí s lichými sp. zn. a člen senátu (soudce).
15. V případě dočasného přidělení soudce jiného soudu ke krajskému soudu rozhodne prvý předseda senátu, ve kterých věcech se bude dočasně přidělený soudce v daném soudním oddělení podílet na rozhodovací činnosti namísto stálého člena daného soudního oddělení. O tomto určení soud provede evidenci, která bude dostupná, a to v seznamu vedeném vedoucí kanceláře a k nahlédnutí pod příslušným č. spr. deníku u správy soudu.
16. V případě nepřítomnosti nebo vyloučení jednoho ze dvou předsedů senátu působících v jednom soudním oddělení tohoto na prvním místě zastupuje druhý předseda senátu a naopak. V případě nepřítomnosti nebo vyloučení všech předsedů vícečlenného senátu zastupuje předseda senátu uvedený jako zastupující na prvním místě, popř. (v případě, že i on bude nepřítomen nebo vyloučen) předseda senátu, resp. předsedové senátů uvedení jako zastupující v následujícím pořadí.  
V případě nepřítomnosti nebo vyloučení soudce působícího v příslušném soudním oddělení tohoto zastupuje soudce uvedený jako zastupující na prvním místě, popř. (v případě, že i on bude nepřítomen nebo vyloučen) soudce, resp. soudci uvedení jako zastupující v následujícím pořadí.  
V případě nepřítomnosti nebo vyloučení soudce působícího v příslušném čtyřčlenném soudním oddělení tohoto zastupuje další předseda senátu, pokud tento rovněž bude nepřítomen, pak platí věta třetí bodu 18 komentáře. Pokud v takovém senátě působí tři předsedové senátu, je zastupujícím předsedou vždy první předseda senátu a je-li nepřítomen, druhý předseda senátu.
17. Senát 95 Co bude jednat a rozhodovat ve složení: JUDr. Jana Nováková- předsedkyně senátu, Mgr. Gabriela Vršanská a JUDr. Radim Pastrňák, Ph.D. – soudci, a to v případě věcí, které byly nebo budou přiděleny soudcům JUDr. Janě Novákové, Mgr. Gabriele Vršanské a JUDr. Radimu Pastrňákovi, Ph.D. jako referentům.  
Senát 95 Co bude jednat a rozhodovat ve složení: Mgr. Luboš Dörfl- předseda senátu, Mgr. Gabriela Vršanská a JUDr. Radim Pastrňák, Ph.D.- soudci, a to v případě věcí, které budou přiděleny soudci Mgr. Luboši Dörflvi jako referentovi. V případě nepřítomnosti či vyloučení soudců Mgr. Gabriely Vršanské nebo JUDr. Radima Pastrňáka, Ph.D., tohoto soudce zastoupí předseda senátu Mgr. Luboš Dörfl.
18. V souvislosti se zřízením nového soudního oddělení 96Co a 96Nc od 1. 1. 2018, budou věci Co a Nc, které do 31. 12. 2017 napadly do senátu 13Co a 13Nc a byly přiděleny soudcům JUDr. Radce Pleyerové a Mgr. Tomáši Hájkovi, projednány a rozhodnuty (po 1. 1. 2018) v novém senátě 96Co a 96Nc pod původní spisovou značkou.  
Věci přidělené JUDr. Radce Pleyerové, JUDr. Lence Francové a Mgr. Tomáši Hájkovi budou projednány a rozhodnuty v senátě složeném z předsedkyně senátu JUDr. Radky Pleyerové a členů senátu JUDr. Lenky Francové a Mgr. Tomáše Hájka. Věci přidělené JUDr. Jirímu Derflvi budou projednány a rozhodnuty v senátě složeném z předsedy senátu JUDr. Jirího Derfla a členů senátu JUDr. Lenky Francové a Mgr. Tomáše Hájka.
19. Asistenti přidělení do soudních oddělení „Co“ vykonávají i veškeré úkony soudu prvního stupně ve věcech přidělených do senátu 34 C, 47 C, 90 C a ve věcech přidělených samosoudcům Mgr. Janě Barcalové, Mgr. Lence Havlíčkové a Mgr. Tomáši Hodnému, včetně samostatné rozhodovací činnosti, s výjimkami uvedenými v § 11 písm. a) až n) zákona č. 121/2008 Sb., ve znění pozdějších předpisů, a to pokud si samosoudce nevyhradí provedení těchto úkonů.

Způsob přidělování nápadů na občanskoprávním úseku krajského soudu.

Způsob přidělování věcí napadlých u krajského soudu do rejstříku Co:

Rejstřík Přidělení nápadu	8Co JUDr. Šetek Mgr. Andělová JUDr. Čeplová JUDr. Vích	9Co JUDr. Bitterová JUDr. Kůrková JUDr. Ing. Beneš	10Co JUDr. Brádka JUDr. Jirglová JUDr. Erba JUDr. Poradová	11Co JUDr. Jungvirtová JUDr. Urbanová Mgr. Barcalová	12Co JUDr. Krahula Mgr. Vild Mgr. Hodný JUDr. Novotná	13Co Mgr. Gruntová Mgr. Gruntová- Härtingová Mgr. Zajíček JUDr. Derfl	14Co Mgr. Pašek Mgr. Pekáč Mgr. Havlíčková	84Co Mgr. Pavelka JUDr. Výborná Mgr. Brodská Mgr. Suchý	95Co JUDr. Nováková Mgr. Dörfl Mgr. Vršanská JUDr. Pastrňák	96 Co JUDr. Pleyerová Mgr. Hájek JUDr. Francová JUDr. Derfl
EPR – Elektronické rozkazní řízení	1:0:0:1	1:1:1	1:1:1:0,5	1:1:1	1:1:1:1	x	1:1:1	1:1:1:1	0,5:0,3:1:1	x
Rozvod	1:0:0:1	1:1:1	1:1:1:0,5	1:1:1	1:1:1:1	x	1:1:1	1:1:1:1	0,5:0,3:1:1	x
Věci exekuční	1:0:0:1	1:1:1	1:0,5:1:0,5	1:1:1	1:1:1:1	x	1:1:1	1:1:1:1	0,5:0,3:1:1	x
Všeobecná věc	1:0:0:1	1:1:1	1:0,5:1:0,5	1:1:1	1:1:1:1	x	1:1:1	1:1:1:1	0,5:0,3:1:1	x
Vyživovací povinnost mezi manžely i rozvedenými	1:0:0:1	1:1:1	1:1:1:0,5	1:1:1	1:1:1:1	x	1:1:1	1:1:1:1	0,5:0,3:1:1	x
Vyživovací povinnost rodičů a zletilých dětí, mezi příbuznými	1:0:0:1	1:1:1	1:1:1:0,5	1:1:1	1:1:1:1	x	1:1:1	1:1:1:1	0,5:0,3:1:1	x
Výživa a náklady neprovdané matky	1:0:0:1	1:1:1	1:1:1:1	1:1:1	1:1:1:1	0:0:0:0	1:1:1	1:1:1:1	0,5:0,3:1:1	0:0:0:0
Péče o nezletilé	x	x	x	x	x	1:1:1:0	x	x	x	1:1:1:0,5
Prohlášení za mrtvého	x	x	x	x	x	1:1:1:0	x	x	x	1:1:1:0,5
Předběžná opatření dle § 76a, 76b o.s.ř.	x	x	x	x	x	1:1:1:0	x	x	x	1:1:1:0,5
Určení otcovství	x	x	x	x	x	1:1:1:0	x	x	x	1:1:1:0,5
Věci detenční	x	x	x	x	x	1:1:1:0	x	x	x	1:1:1:0,5
Svéprávnost	x	x	x	x	x	1:1:1:0	x	x	x	1:1:1:0,5
Věci dědické	x	1:0:1	x	x	x	x	x	1:1:0:0	x	x
Věci s mezinárodním prvkem	x	x	0:1:0:0	x	x	x	x	x	x	x
Žaloby dle § 229 o.s.ř. (zmatečnost)	x	x	x	0:0:1	0:0:1:0	x	0:0:1	0:0:0:1	x	x
Žaloby dle § 91a o.s.ř. (intervence)	x	x	x	0:0:1	0:0:1:0	x	0:0:1	0:0:0:1	x	x

Způsob přidělování věcí napadlých u krajského soudu do rejstříku 34 EPR (EPR):

Mgr. Ing. Jan Jouza	0,5
Mgr. Adam Čičmanec	0,5

**Způsob přidělování věcí napadlých u krajského soudu do rejstříku C:**

Rejstřík Přidělení nápadu	34C JUDr. Derfl	47C Mgr. Suchý	90C JUDr. Cepl
<b>Obor působnosti</b>			
Všeobecná věc	1	x	0
Žaloby dle § 229 o.s.ř. (zmatečnost)	1	x	x
Vklad práva k nemovitosti	x	1	x
Vyvlastnění	x	1	x

**Způsob přidělování věcí napadlých u krajského soudu do rejstříku Nc:**

Rejstřík Přidělení nápadu	8Nc JUDr. Nováková	13Nc Mgr. Gruntová Mgr. Gruntová-Härtigová JUDr. Derfl Mgr. Zajčec	34 Nc JUDr. Jiří Derfl	47Nc Mgr. Pavel Suchý (Petra Skřenková)	96Nc JUDr. Pleyerová JUDr. Francová Mgr. Hájek
<b>Obor působnosti</b>					
Příkázání, vyloučení (§ 12, 16 o.s.ř.)	1	x	x	x	x
Rízení o nahrazení souhlasu ČAK a Komory daňových poradců (§ 3 odst. 2 písm. f) zák. 292/2013 Sb.)	1	x	1	x	x
Oprava odůvodnění rozsudku (§ 165/2 o.s.ř.)	1	x	x	x	x
Předběžná opatření	x	x	1	x	x
Opravné prostředky proti rozhodnutí soudu I. stupně podané přímo u odvolacího soudu	x	x	1	x	x
Soudní smíry	x	x	1	x	x
Příslušnost místní (§ 105/3 o.s.ř.)	1	x	x	x	x
Všeobecná, nejasná podání	x	x	1	x	x
Návrhy na určení lhůty u nepřislušného soudu	x	x	1	x	x
Návrhy na zajištění důkazu	x	x	1	x	x
Dožádání (právní pomoc)	x	x	1	x	x
Příslušnost v zájmu nezletilého (§ 252/5 o.s.ř., § 5 a § 453 odst. 2 zák. č. 292/2013 Sb.)	x	1:1:0:1	x	x	1:1:1
Katastrální úřady	x	x	x	1	x

**SPRÁVNÍ ÚSEK – pracoviště Ústí nad Labem**

Úseková vedoucí: Petra Skřenková

Soudní odd.	Věc	Obor a vymezení působnosti	<u>Předseda senátu</u> Samosoudce Zástupce	Členové senátu: Soudce Zástupce	<u>Vyšší soudní úřednice</u> Soudní tajemnice <u>Asistent soudce</u> Zástupce	<u>Vedoucí kanceláře</u> Zástupce Přidělení pracovníci
15	<b>A</b> <b>Af</b> <b>Ad</b>	1) Rozhodování ve věcech podle § 4/1, 2 z. č. 150/2002 Sb. ve věcech, kde prvostupňový správní orgán nebo jeho územní pracoviště má sídlo v obvodu Ústeckého kraje, s výjimkou věcí, které rozhoduje specializovaný samosoudce dle § 31/2 z. č. 150/2002 Sb., rozhodování ve věcech, kde zvláštní zákon stanoví místní příslušnost krajského soudu podle sídla, bydliště nebo pobytu žalobce a žalobce má sídlo, bydliště nebo pobyt v obvodu Ústeckého kraje. Rozhodování ve věcech, kde je žalovaným Ministerstvo vnitra – Komise pro rozhodování ve věcech pobytu cizinců, Česká obchodní inspekce nebo Státní úřad inspekce práce, z obvodu Ústeckého kraje.	<b>JUDr. Markéta Lehká, Ph.D.</b> 1. Mgr. Václav Trajer 2. JUDr. Petr Černý, Ph.D. 3. Ing. Mgr. Martin Jakub Brus	<b>Mgr. Václav Trajer</b> <b>JUDr. Petr Černý, Ph.D.</b> <b>Ing. Mgr. Martin Jakub Brus</b> Mgr. Ladislav Vaško (stáž)	<b>Miroslava Svitáková</b> <b>Bc. Barbora Karasová</b> Mgr. Jaroslav Jelínek Mgr. Petra Jemelíková Mgr. Ivan Kaplan	<b>Jitka Richtrová</b> Iva Tovarová Gabriela Zlatová
	<b>Na</b>	2) Rozhodování ve věcech všeobecného rejstříku, týkajících se všeobecných a nejasných podání ve správním soudnictví, z obvodu Ústeckého kraje				
16		<b>Neobsazeno</b>				
40	<b>A</b>	1) Rozhodování ve věcech volebních, ve věcech místního a krajského referenda a o návrzích podle zák. č. 84/1990 Sb., z obvodu Ústeckého kraje 2) Rozhodování o návrzích na zrušení opatření obecné povahy nebo jeho částí, z obvodu Ústeckého kraje 3) Rozhodování o žalobách podaných dle z.č. 416/2009 Sb., o urychlení výstavby dopravní, vodní a energetické infrastruktury, kde prvostupňový orgán nebo jeho územní pracoviště má sídlo v obvodu Ústeckého kraje	<b>JUDr. Markéta Lehká, Ph.D.</b> 1. Mgr. Václav Trajer 2. JUDr. Petr Černý, Ph.D. 3. Ing. Mgr. Martin Jakub Brus	<b>JUDr. Petr Černý, Ph.D.</b> <b>Mgr. Václav Trajer</b> <b>Ing. Mgr. Martin Jakub Brus</b>	<b>Miroslava Svitáková</b> <b>Bc. Barbora Karasová</b> Mgr. Jaroslav Jelínek Mgr. Petra Jemelíková Mgr. Ivan Kaplan	<b>Jitka Richtrová</b> Iva Tovarová Gabriela Zlatová
41	<b>Ad</b>	1) Rozhodování ve věcech důchodového pojištění, nemocenského pojištění, uchazečů o zaměstnání a jejich podpory v nezaměstnanosti a podpory při rekvalifikaci podle předpisů o zaměstnanosti, sociální péče, státní sociální podpory a dávek pěstounské péče, v nichž	<b>Ing. Mgr. Martin Jakub Brus</b> 1. Mgr. Václav Trajer 2. JUDr. Petr Černý, Ph.D. 3. JUDr. Markéta Lehká, Ph.D.		<b>Miroslava Svitáková</b> <b>Bc. Barbora Karasová</b> Mgr. Jaroslav Jelínek Mgr. Petra Jemelíková Mgr. Ivan Kaplan	<b>Jitka Richtrová</b> Iva Tovarová Gabriela Zlatová

		prvostupňový orgán má sídlo v Ústeckém kraji nebo, kde zákon stanoví místní příslušnost krajského soudu podle sídla, bydliště nebo pobytu žalobce a žalobce má sídlo, bydliště nebo pobyt v obvodu Ústeckého kraje			
	<b>Az</b>	<b>2)</b> Rozhodování ve věcech azylových, rozhodování o zajištění žadatele o udělení mezinárodní ochrany, o prodloužení doby trvání zajištění žadatele o udělení mezinárodní ochrany, z obvodu Ústeckého kraje			
	<b>A</b>	<b>3)</b> Rozhodování z obvodu Ústeckého kraje o správním vyhoštění, rozhodnutí o povinnosti opustit území, o zajištění cizince, o nepropuštění ze zajištění, o prodloužení doby trvání zajištění cizince, jakož i jiná rozhodnutí, jejichž důsledkem je omezení osobní svobody cizince, rozhodování o přestupcích ve věcech, kde prvostupňový orgán má sídlo v Ústeckém kraji			
42	<b>Ad</b>	<b>1)</b> Rozhodování ve věcech důchodového pojištění, nemocenského pojištění, uchazečů o zaměstnání a jejich podpory v nezaměstnanosti a podpory při rekvalifikaci podle předpisů o zaměstnanosti, sociální péče, státní sociální podpory a dávek pěstounské péče, v nichž prvostupňový orgán má sídlo v Ústeckém kraji nebo, kde zákon stanoví místní příslušnost krajského soudu podle sídla, bydliště nebo pobytu žalobce a žalobce má sídlo, bydliště nebo pobyt v obvodu Ústeckého kraje	<b>Mgr. Václav Trajer</b> 1. JUDr. Markéta Lehká, Ph.D. 2. JUDr. Petr Černý, Ph.D. 3. Ing. Mgr. Martin Jakub Brus		<b>Miroslava Svitáková</b> <b><u>Bc. Barbora Karasová</u></b> Mgr. Jaroslav Jelínek Mgr. Petra Jemelíková Mgr. Ivan Kaplan  <b><u>Mgr. Jaroslav Jelínek</u></b> <b><u>(k Mgr. Trajerovi)</u></b>
	<b>Az</b>	<b>2)</b> Rozhodování ve věcech azylových, rozhodování o zajištění žadatele o udělení mezinárodní ochrany, o prodloužení doby trvání zajištění žadatele o udělení mezinárodní ochrany, z obvodu Ústeckého kraje			
	<b>A</b>	<b>3)</b> Rozhodování z obvodu Ústeckého kraje o správním vyhoštění, rozhodnutí o povinnosti opustit území, o zajištění cizince, o nepropuštění ze zajištění, o prodloužení doby trvání zajištění cizince, jakož i jiná rozhodnutí, jejichž důsledkem je omezení osobní svobody cizince, rozhodování o přestupcích ve věcech, kde prvostupňový orgán má sídlo v Ústeckém kraji			
75	<b>Ad</b>	<b>1)</b> Rozhodování z obvodu Ústeckého kraje ve věcech důchodového pojištění, nemocenského	<b>JUDr. Petr Černý, Ph.D.</b> 1. Ing. Mgr. Martin Jakub Brus		<b>Miroslava Svitáková</b> <b><u>Bc. Barbora Karasová</u></b> <b>Jitka Richtrová</b> Iva Tovarová



		pojištění, uchazečů o zaměstnání a jejich podpory v nezaměstnanosti a podpory při rekvalifikaci podle předpisů o zaměstnanosti, sociální péče, státní sociální podpory a dávek péčovské péče, v nichž prvostupňový orgán má sídlo v Ústeckém kraji nebo, kde zákon stanoví místní příslušnost krajského soudu podle sídla, bydliště nebo pobytu žalobce a žalobce má sídlo, bydliště nebo pobyt v obvodu Ústeckého kraje	2. JUDr. Markéta Lehká, Ph.D. 3. Mgr. Václav Trajer		Mgr. Jaroslav Jelínek Mgr. Petra Jemelíková Mgr. Ivan Kaplan  <b><u>Mgr. Petra Jemelíková</u></b> <b><u>(k JUDr. Černému,</u></b> <b><u>Ph.D.)</u></b>	Gabriela Zlatová
	<b>Az</b>	<b>2)</b> Rozhodování ve věcech azylových, rozhodování o zajištění žadatele o udělení mezinárodní ochrany, o prodloužení doby trvání zajištění žadatele o udělení mezinárodní ochrany, z obvodu Ústeckého kraje				
	<b>A</b>	<b>3)</b> Rozhodování o správním vyhoštění, rozhodnutí o povinnosti opustit území, o zajištění cizince, o nepropuštění ze zajištění, o prodloužení doby trvání zajištění cizince, jakož i jiná rozhodnutí, jejichž důsledkem je omezení osobní svobody cizince, rozhodování o přestupcích ve věcech, kde prvostupňový orgán má sídlo v Ústeckém kraji				
78	<b>Ad</b>	<b>1)</b> Rozhodování ve věcech důchodového pojištění, nemocenského pojištění, uchazečů o zaměstnání a jejich podpory v nezaměstnanosti a podpory při rekvalifikaci podle předpisů o zaměstnanosti, sociální péče, státní sociální podpory a dávek péčovské péče, v nichž prvostupňový orgán má sídlo v Ústeckém kraji nebo, kde zákon stanoví místní příslušnost krajského soudu podle sídla, bydliště nebo pobytu žalobce a žalobce má sídlo, bydliště nebo pobyt v obvodu Ústeckého kraje	<b><u>JUDr. Markéta Lehká, Ph.D.</u></b> 1. JUDr. Petr Černý, Ph.D. 2. Mgr. Václav Trajer 3. Ing. Mgr. Martin Jakub Brus		<b><u>Miroslava Svitáková</u></b> <b><u>Bc. Barbora Karasová</u></b> Mgr. Jaroslav Jelínek Mgr. Petra Jemelíková Mgr. Ivan Kaplan  <b><u>Mgr. Ivan Kaplan</u></b> <b><u>(k JUDr. Lehké, Ph.D.)</u></b>	<b><u>Jitka Richtrová</u></b> <b><u>Iva Tovarová</u></b> Gabriela Zlatová
	<b>Az</b>	<b>2)</b> Rozhodování ve věcech azylových, rozhodování o zajištění žadatele o udělení mezinárodní ochrany, o prodloužení doby trvání zajištění žadatele o udělení mezinárodní ochrany, z obvodu Ústeckého kraje				
	<b>A</b>	<b>3)</b> Rozhodování z obvodu Ústeckého kraje o správním vyhoštění, rozhodnutí o povinnosti opustit území, o zajištění cizince, o nepropuštění ze zajištění, o prodloužení doby trvání zajištění cizince, jakož i jiná rozhodnutí, jejichž				

		důsledkem je omezení osobní svobody cizince, rozhodování o přestupcích ve věcech, kde prvostupňový orgán má sídlo v Ústeckém kraji			
--	--	--	--	--	--

Evidenční senát pro úsek:	Obor působnosti	Předseda evidenčního senátu Člen evidenčního senátu	Odborný referent Referent
Správní	Evidence rozhodnutí oddělení správního úseku	<u>JUDr. Markéta Lehká, Ph.D.</u> Mgr. Václav Trajer JUDr. Petr Černý, Ph.D. Ing. Mgr. Martin Jakub Brus	Miroslava Svitáková Bc. Barbora Karasová

#### Komentář ke Správnímu úseku:

- Přidělování věcí agendy správní se provádí automaticky dle algoritmu programu ISVKS.
- Předsedové senátu organizují práci v jednotlivých senátech tak, aby všichni (předsedové a soudci) měli rovnoměrný prostor pro vyřizování přidělené agendy a na rozhodování se podíleli zásadně stejným dílem. Složení senátu určí vždy předseda senátu ze zbývajících členů soudního oddělení tak, aby bylo rovnoměrné. Soudci dočasně přidělení ke krajskému soudu zastupují členy senátu dle pokynů místopředsedy pro správní úsek. Složení senátu stanoví předseda senátu z členů oddělení nejpozději v den projednání věci nebo konání neveřejného zasedání. Složení senátu bude evidováno v seznamu vedeném vedoucí kanceláře a k nahlédnutí pod příslušným č. spr. deníku u správy soudu.
- Podle Opatření předsedy krajského soudu č. 7 (Spr 3932/2002) o finanční kontrole všichni předsedové senátů, samosoudci, vyšší soudní úředníci a soudní tajemnice vykonávají činnost příkazce (§ 15 vyhl. MF č. 64/2002 Sb.).
- V souladu s ustanovením § 45 o.s.ř. jsou doručováním soudních písemností pověřeny všechny pracovníce podatelny a vedoucí kanceláře krajského soudu (soudní doručovatelé).
- Všichni vyšší soudní úředníci, soudní tajemníci jsou pověřeni doručováním soudních písemností.
- Vyšší soudní úředníci provádějí úkony dle z. č. 121/2008 Sb., o vyšších soudních úřednících a vyšších úřednících státního zastupitelství a o změně souvisejících zákonů, v platném znění. Soudní tajemníci vykonávají funkci v rozsahu ustanovení § 6 a § 23 odst. 2 vyhlášky č. 37/1992 Sb., o jednacím řádu pro okresní a krajské soudy, ve znění pozdějších předpisů.
- Je-li přidělování nového nápadu **ve správní agendě** určeno pořadím nebo využitím automatického systému ISVKS, pracovníce vyšší podatelny (případně vedoucí kanceláře, pokud zapisuje nový nápad) jej **zapiší podle časového pořadí**, ve kterém došly věci na soud.  
**Věci došlé na soud ve stejný okamžik** se seřadí před zápisem nového nápadu **abecedně podle příjmení a jména žalobce**.
- V případě nepřítomnosti nebo vyloučení jednoho ze dvou předsedů senátu působících v jednom soudním oddělení tohoto zastupuje druhý předseda senátu a naopak. V případě nepřítomnosti nebo vyloučení soudce působícího v příslušném soudním oddělení tohoto zastupuje soudce uvedený jako zastupující na prvním místě, popř. (v případě, že i on bude nepřítomen nebo vyloučen) soudce, resp. soudci uvedení jako zastupující v následujícím pořadí.
- Asistenti soudců a vyšší soudní úředníci zařazení v soudních odděleních 15, 40, 41, 42, 75 a 78 vykonávají samostatnou rozhodovací činnost namísto zákonného soudce v oborech práva občanského hmotného a procesního, finančního, správního a sociálního zabezpečení.

Soudní odd. (zástup)	Věc	Obor a vymezení působnosti	Předseda senátu Samosoudce Zástupce	Členové senátu: Soudce Zástupce	Vyšší soudní úřednice Soudní tajemnice Asistent soudce Zástupce	Vedoucí kanceláře Zástupce Přidělení pracovníci
17	Co	<p>1) Rozhodování o odvolání proti rozhodnutím okresních soudů Ústeckého kraje v obchodních věcech (z právních vztahů řídicích se obchodním zákoníkem)</p> <p>2) Rozhodování o odvolání proti rozhodnutím okresních soudů Ústeckého kraje, rozhodují-li v I. stupni, ve věcech týkajících se vztahů mezi podnikateli vyplývajících z podnikatelské činnosti</p> <p>3) Rozhodování o odvolání proti rozhodnutím okresních soudů Ústeckého kraje, v nichž bylo rozhodováno o vztazích ze smlouvy o úvěru dle § 2395 a násl., uzavřené dle občanského zákoníku účinného od 1. 1. 2014</p>	<p><u>JUDr. Iveta Hendrychová</u> <u>Mgr. Vladimír Beran</u> <u>JUDr. Tomáš Zadražil</u></p>	<p>JUDr. Jitka Válková JUDr. Bohumila Horká Mgr. Marcel Klimša (stáž) <sup>5</sup></p>	<p><u>Mgr. Iveta Vlášková</u> <sup>6</sup> (k Mgr. Beranovi)</p>	<p><u>Marie Vinšová</u> Iva Kroisová Petra Andřlová Jana Vildová Michaela Bartoňková Jana Valášková Bc. Iveta Korndörferová</p>
18	Cm	<p>1) Rozhodování podle § 3 odst. 2 písm. a) zák. č. 292/2013 Sb., (dále jen „z. ř. s.“), ve věcech zrušení a likvidace právnických osob, jmenování a odvolávání likvidátora, vč. určení odměny likvidátora z obvodu okresních soudů Ústeckého kraje (viz bod 17 komentáře k obchodnímu úseku)</p> <p>2) Rozhodování podle § 9 odst. 2 písm. e), f), h), i), j), k), l), m), n), o), p), q), r) o. s. ř. z obvodu okresních soudů Ústeckého kraje.</p> <p>3) Návrhy na vydání platebního rozkazu a směnečného platebního rozkazu z obvodu okresních soudů Ústeckého kraje</p> <p>4) Rozhodování dle §§ 63, 64, 65, 67, 68 a 69 zák. č. 90/2012 Sb. a podle § 3 odst. 2 písm. b) z. ř. s..</p> <p>5) Rozhodování dle § 228 o. s. ř. o žalobách na obnovu řízení, vedených v rejstřících K a Kv</p> <p>6) Rozhodování dle § 229 o.s.ř. o žalobách pro zmatečnost vedených v rejstřících K a Kv</p> <p>7) Rozhodování dle § 229 o.s.ř. o žalobách pro zmatečnost vedených v rejstříku 23 Cm a 24 Cm</p> <p>8) Rozhodování o žalobách pro zmatečnost dle § 229 o.s.ř. ve věcech evidovaných v rejstřících - Ro a ERO</p>	<p><u>JUDr. Vojtěch Cepl</u> JUDr. Josef Růžička (pro bod 1 a 14) Mgr. Jiří Fellner (pro body 2-13)</p>		<p><u>Gabriela Chocholatá</u> <sup>7</sup> <u>Irena Koudelková</u> (pro bod 1 a 14)</p> <p><u>Natálie Smetanová</u> (pro body 2-13)</p> <p>Jana Okrutová</p> <p><u>JUDr. Jan Pulda,</u> <u>LL.M.</u></p>	<p><u>Daniela Baboráková</u> <u>Jana Vildová</u> Michaela Bartoňková Jana Valášková Bc. Iveta Korndörferová Iva Kroisová Petra Andřlová</p>

		<p>9) Rozhodování o žalobách na obnovu řízení ve věcech evidovaných v rejstřících Ro a ERo</p> <p>10) Rozhodování podle zák.č. 262/2017 Sb. o náhradě škody v oblasti hospodářské soutěže</p>			
	<b>ICm</b>	<p>11) Rozhodování v incidenčních sporech přidělených z insolvenčních oddělení – viz bod 19 v komentáři k Obchodnímu úseku</p>			
	<b>Nc</b>	<p>12) Rozhodování dle § 3 odst. 2 písm. d), e), f), g) z. ř. s.</p> <p>13) Rozhodování o návrzích na nařízení předběžného opatření dle § 74 o. s. ř. z obvodu Ústeckého kraje</p> <p>14) Rozhodování o podaných podnětech ke zrušení právnických osob a nařízení jejich likvidace z obvodu okresních soudů Ústeckého kraje</p>			
<b>19</b>		<b>Nový nápad nepřidělen</b>			
<b>20</b>	<b>Cm</b>	<p>1) Rozhodování podle § 9 odst. 2 písm. e), f), h), i), j), k), l), m), n), o), p), q), r) o. s. ř. z obvodu okresních soudů Ústeckého kraje.</p> <p>2) Návrhy na vydání platebního rozkazu a směnečného platebního rozkazu z obvodu okresních soudů Ústeckého kraje</p> <p>3) Rozhodování dle § 3 odst. 2 písm. a) z. ř. s. (viz bod 17 komentáře k obchodnímu úseku)</p> <p>4) Rozhodování dle §§ 63, 64, 65, 67, 68 a 69 zák. č. 90/2012 Sb. a podle § 3 odst. 2 písm. b) z. ř. s.</p> <p>5) Rozhodování dle § 228 o. s. ř. o žalobách na obnovu řízení vedených v rejstřících K a Kv</p> <p>6) Rozhodování dle § 229 o. s. ř. o žalobách pro zmatečnost vedených v rejstřících K a Kv</p> <p>7) Rozhodování dle § 229 o. s. ř. o žalobách pro zmatečnost vedených v rejstříku 61 Cm</p> <p>8) Rozhodování o věcech převedených z oddělení 19 Sm, 23 Sm, 33 Sm z okresů Litoměřice, Teplice, Ústí nad Labem</p> <p>9) Rozhodování o žalobách na obnovu řízení dle § 228 o.s.ř. ve věcech evidovaných v rejstřících 19 Sm, 23 Sm, 33 Sm z okresů Litoměřice, Teplice, Ústí nad Labem</p> <p>10) Rozhodování o žalobách pro zmatečnost dle § 229 o.s.ř. ve věcech evidovaných v rejstřících 19 Sm, 22 Sm, 23 Sm, 24 Sm z okresů Děčín, Chomutov, Louny, Most</p>	<p><b>JUDr. Stanislav Sviták,</b> <b>Ph.D.</b> JUDr. Jindra Nejtková</p>	<p><b>Renata Beranová</b> <u>Jaroslava Matějková</u></p>	<p><b>Helena Donátová</b> <u>Jana Valášková</u> Bc. Iveta Korndörferová Jana Vildová Michaela Bartoňková Iva Kroisová Petra Andrllová</p>

		11) Rozhodování podle zák.č. 262/2017 Sb. o náhradě škody v oblasti hospodářské soutěže				
	<b>EVCm</b>	<b>Nový nápad nepřidělen</b>				
	<b>ICm</b>	12) Rozhodování v incidenčních sporech přidělených z insolvenčních oddělení – viz bod 19 v komentáři k Obchodnímu úseku				
	<b>Nc</b>	13) Rozhodování dle § 3 odst. 2 písm. d), e), f), g) z. ř. s. 14) Rozhodování o návrzích na zajištění důkazu před zahájením řízení dle § 78 o. s. ř. a návrzích dle § 78b o. s. ř. 15) Rozhodování o podaných podnětech ke zrušení právnických osob a nařízení jejich likvidace z obvodu okresních soudů Ústeckého kraje				
21	<b>Cm</b>	1) Rozhodování ve sporech vyvolaných konkursním řízením ve věcech K	<b>JUDr. Tomáš Zadražil</b> JUDr. Jaroslava Mištová		<b>Adéla Bláhová</b> Vlasta Blažková	<b>Adéla Bláhová</b> Martina Šimová
	<b>Nc</b>	2) Rozhodování ve věcech všeobecného rejstříku, týkající se všeobecných podání v obchodních věcech z obvodu okresních soudů Ústeckého kraje 3) Vyřizování žádostí na zveřejnění úpadku dle Nařízení rady (ES) č. 1346/2000 o úpadkovém řízení a dle Nařízení Evropského parlamentu a Rady (EU) 2015/848 o insolvenčním řízení z obvodu okresních soudů Ústeckého kraje 4) Rozhodování o soudních smírech před zahájením řízení				
22		<b>Nový nápad nepřidělen</b>				
23 (79)	<b>INS</b>	1) Rozhodování ve věcech insolvenčního řízení podle zák. č. 182/2006 Sb. z obvodu Ústeckého kraje s výjimkou věcí, v nichž je dlužníkem finanční instituce (§ 2 písm. k) z. č. 182/2006 Sb.)	<b>JUDr. René Příhoda</b> Mgr. Lucie Hartlová		<b>Štěpánka Heřmánková</b> Miroslava Fábryová  <b>Tereza Marková</b> <i>Mgr. Kamila Havlová</i>  <b>Jana Košťálová</b>	<b>Jana Košťálová</b> <u>Adéla Švorcová</u> <sup>1</sup> Bc. Petr Kulháněk
	<b>ICm</b>	2) Rozhodování v incidenčních sporech vyvolaných insolvenčním řízením v odd. 23 INS (§ 7a písm. b) zák.č. 182/2006 Sb.), a to vždy prvních 15 věcí napadlých v každém kalendářním čtvrtletí – viz bod 18 komentáře k Obchodnímu úseku 3) Rozhodování o žalobách pro zmatečnost věcí evidovaných v rejstříku 79 INS				
	<b>Cm</b>	4) Rozhodování dle § 7a písm.c), d), e) zák.č. 182/2006 Sb. vázících se k řízení vedených v odd. 23				

	<b>Nc</b>	<p>5) Vyřizování podání s vazbou na insolvenční a konkursní řízení</p> <p>6) Rozhodování ve věcech povinných úschov vzniklých v insolvenčním řízení v odd. 23 INS</p>				
24	<b>Cm</b>	<p>1) Rozhodování podle § 9 odst. 2 písm. e), f), h), i), j), k), l), m), n), o), p), q), r) o. s. ř. z obvodu okresních soudů Ústeckého kraje.</p> <p>2) Návrhy na vydání platebního rozkazu a směnečného platebního rozkazu z obvodu okresních soudů Ústeckého kraje</p> <p>3) Rozhodování dle § 3 odst. 2 písm. a) z. ř. s. (viz bod 17 komentáře k obchodnímu úseku)</p> <p>4) Rozhodování dle §§ 63, 64, 65, 67, 68 a 69 zák. č. 90/2012 Sb. a podle § 3 odst. 2 písm. b) z. ř. s.</p> <p>5) Rozhodování dle § 228 o.s.ř. o žalobách na obnovu řízení vedených v rejstřících K a Kv</p> <p>6) Rozhodování dle § 229 o.s.ř. o žalobách pro zmatečnost vedených v rejstřících K a Kv</p> <p>7) Rozhodování ve věcech převedených z oddělení  - 22 Sm, 24 Sm  - 19 Sm a 23 Sm z okresů Děčín, Chomutov, Louny, Most</p> <p>8) Rozhodování o žalobách na obnovu řízení dle § 228 o.s.ř. ve věcech evidovaných v rejstřících  - 22 Sm, 24 Sm  - 19 Sm a 23 Sm z okresů Děčín, Chomutov, Louny, Most</p> <p>9) Rozhodování o žalobách pro zmatečnost dle § 229 o.s.ř. ve věcech evidovaných v rejstřících  - 33 Sm  - 19 Sm a 23 Sm z okresů Litoměřice, Teplice, Ústí nad Labem</p> <p>10) Rozhodování dle § 229 o.s.ř. o žalobách pro zmatečnost vedených v rejstříku 18 Cm a 33 Cm</p> <p>11) Rozhodování podle zák.č. 262/2017 Sb. o náhradě škody v oblasti hospodářské soutěže</p>	<p><b>Mgr. Jiří Fellner</b>  JUDr. Andrea Esterková</p>		<p><b>Natalie Smetanová</b>  <u>Irena Koudelková</u>  Jana Valášková</p>	<p><b>Helena Donátová</b>  <u>Jana Valášková</u>  Bc. Iveta Korndörferová  Jana Vildová  Michaela Bartoňková  Iva Kroisová  Petra Andrlová</p>
	<b>ICm</b>	<p>12) Rozhodování v incidenčních sporech přidělených z insolvenčních oddělení – viz bod 19 v komentáři k Obchodnímu úseku</p>				
	<b>Nc</b>	<p>13) Rozhodování o návrzích na ustanovení znalce dle zák. č. 90/2012 Sb. o obchodních korporacích a zák. č. 125/2008 Sb. o přeměnách</p>				

		obchodních společností a družstev z obvodu okresních soudů Ústeckého kraje a podle § 3 odst. 2 písm. c) z. ř. s. 14) Rozhodování dle § 3 odst. 2 písm. d), e), f), g) z. ř. s. 15) Rozhodování o podaných podnětech ke zrušení právnických osob a nařízení jejich likvidace z obvodu okresních soudů Ústeckého kraje				
25		<b>Nový nápad nepřidělen</b>				
26		<b>Nový nápad nepřidělen</b>				
27		<b>Nový nápad nepřidělen</b>				
32		<b>Nový nápad nepřidělen</b>				
33		<b>Nový nápad nepřidělen</b>				
43 (44)	INS	1) Rozhodování ve věcech insolvenčního řízení podle zák. č. 182/2006 Sb. z obvodu Ústeckého kraje s výjimkou věcí, v nichž je dlužníkem finanční instituce (§ 2 písm. k) z. č. 182/2006 Sb.)	<b>Mgr. Magdaléna Ryvolová</b> Mgr. Bc. Jakub Martinek		<b>Radek Třešňák</b> <u>Jaroslava Kalezičová</u>  <b>Bc. Milan Horák 2</b> Kateřina Sobotková, DiS  <b>Radka Hladíková</b>	<b>Radka Hladíková</b> <u>Petra Vachlová 1</u> Miroslava Rudolfová
	ICm	2) Rozhodování v incidenčních sporech vyvolaných insolvenčním řízením v odd. 43 INS (§ 7a písm. b) zák.č. 182/2006 Sb.), a to vždy prvních 15 věcí napadlých v každém kalendářním čtvrtletí – viz bod 18 komentáře k Obchodnímu úseku 3) Rozhodování o žalobách pro zmatečnost věcí evidovaných v rejstříku 44 INS				
	Cm	4) Rozhodování dle § 7a písm. c),d), e) zák.č. 182/2006 Sb. vázících se k řízení vedených v odd. 43				
	Nc	5) Vyřizování podání s vazbou na insolvenční a konkursní řízení 6) Rozhodování ve věcech povinných úschov vzniklých v insolvenčním řízení v odd. 43 INS				
44 (43 a 81)	INS	1) Rozhodování ve věcech insolvenčního řízení podle zák. č. 182/2006 Sb. z obvodu Ústeckého kraje s výjimkou věcí, v nichž je dlužníkem finanční instituce (§ 2 písm. k) z. č. 182/2006 Sb.)	<b>Mgr. Bc. Jakub Martinek</b> Mgr. Magdaléna Ryvolová		<b>Jaroslava Kalezičová</b> <u>Radek Třešňák</u>  <b>Markéta Polcarová</b>  <b>Kateřina Sobotková,</b> <b>DiS.</b> Bc. Milan Horák	<b>Markéta Polcarová</b> <u>Lenka Hlaváčková<sup>1</sup></u> Radoslav Smolík
	ICm	2) Rozhodování v incidenčních sporech vyvolaných insolvenčním řízením v odd. 44 INS (§ 7a písm. b) zák.č. 182/2006 Sb.), a to vždy prvních 15 věcí napadlých v každém kalendářním čtvrtletí – viz bod 18 komentáře k Obchodnímu úseku 3) Rozhodování o žalobách pro zmatečnost věcí				

		evidovaných v rejstříku 43 a 81 INS				
	<b>Cm</b>	4) Rozhodování dle § 7a písm. c), d), e) zák. č. 182/2006 Sb. vázících se k řízení vedených v odd. 44				
	<b>Nc</b>	5) Vyřizování podání s vazbou na insolvenční a konkursní řízení 6) Rozhodování ve věcech povinných úschov vzniklých v insolvenčním řízení v odd. 44 INS				
45 (74)	<b>INS</b>	1) Rozhodování ve věcech insolvenčního řízení podle zák. č. 182/2006 Sb. z obvodu Ústeckého kraje s výjimkou věcí, v nichž je dlužníkem finanční instituce (§ 2 písm. k) z. č. 182/2006 Sb.)	<b>JUDr. Jaroslava Mištová</b> Mgr. Iva Černá		<b>Vlasta Blažková</b> Ing. Martin Jungmann  <b>Martina Šimová</b> <i>Mgr. Josef Pakandl</i>	<b>Karolina Klatovská</b> <u>Michaela Koubková</u> Václav Sovadina
	<b>ICm</b>	2) Rozhodování v incidenčních sporech vyvolaných insolvenčním řízením v odd. 45 INS (§ 7a písm. b) zák. č. 182/2006 Sb.), a to vždy prvních 15 věcí napadlých v každém kalendářním čtvrtletí – viz bod 18 komentáře k Obchodnímu úseku 3) Rozhodování o žalobách pro zmatečnost věcí evidovaných v rejstříku 74 INS + 92 INS				
	<b>Cm</b>	4) Rozhodování dle § 7a písm. c), d), e) zák. č. 182/2006 Sb. vázících se k řízení vedených v v odd. 45				
	<b>Nc</b>	5) Vyřizování podání s vazbou na insolvenční a konkursní řízení 6) Rozhodování ve věcech povinných úschov vzniklých v insolvenčním řízení v odd. 45 INS				
46 <sup>3</sup> (79)	<b>INS</b>	1) <b>Nový nápad nepřidělen</b>	<b>JUDr. René Příhoda</b> Mgr. Lucie Hartlová		<b>Tereza Marková</b> <i>Mgr. Kamila Havlová</i>  <b>Jana Košťálová</b>  <b>Štěpánka Heřmánková</b> Miroslava Fábryová	<b>Jana Košťálová</b> <u>Adéla Švorcová</u> <sup>1</sup> Bc. Petr Kulhánek
	<b>ICm</b>	2) Rozhodování v incidenčních sporech vyvolaných insolvenčním řízením v odd. 46 INS (§ 7a písm. b) zák.č. 182/2006 Sb.), a to vždy prvních 15 věcí napadlých v každém kalendářním čtvrtletí – viz bod 18 komentáře k Obchodnímu úseku				
	<b>Cm</b>	3) Rozhodování dle § 7a písm.c), d), e) zák.č. 182/2006 Sb. vázících se k řízení, vedených v odd. 46				
	<b>Nc</b>	4) Rozhodování ve věcech povinných úschov vzniklých v insolvenčním řízení v odd. 46 INS				
61	<b>Cm</b>	1) Rozhodování podle § 9 odst. 2 písm. e), f), h), i), j), k), l), m), n), o), p), q), r) o. s. ř. z obvodu okresních soudů Ústeckého kraje 2) Návrhy na vydání platebního rozkazu a směnečného platebního rozkazu z obvodu	<b>JUDr. Jindra Nejtková</b> JUDr. Stanislav Sviták, Ph.D.		<b>Jaroslava Matějková</b> <u>Renata Beranová</u>	<b>Daniela Baboráková</b> <u>Jana Vildová</u> Michaela Bartoňková Jana Valášková Bc. Iveta Korndörferová



		<p>okresních soudů Ústeckého kraje</p> <p><b>3)</b> Rozhodování dle § 3 odst. 2 písm. a) z. ř. s. (viz bod 17 komentáře k obchodnímu úseku)</p> <p><b>4)</b> Rozhodování dle §§ 63, 64, 65, 67, 68 a 69 zák. č. 90/2012 Sb. a podle § 3 odst. 2 písm. b) z. ř. s.</p> <p><b>5)</b> Rozhodování dle § 228 o.s.ř. o žalobách na obnovu řízení vedených v rejstřících K a Kv</p> <p><b>6)</b> Rozhodování dle § 229 o.s.ř. o žalobách pro zmatečnost vedených v rejstřících K a Kv</p> <p><b>7)</b> Rozhodování dle § 229 o.s.ř. o žalobách pro zmatečnost vedených v rejstříku 20 Cm</p> <p><b>8)</b> Rozhodování o drobných nárocích podle Nařízení Evropského parlamentu a Rady ES č. 861/2007 z obvodu okresních soudů Ústeckého kraje</p> <p><b>9)</b> Rozhodování ve věcech převedených z rejstříků Ro a Ero</p> <p><b>10)</b> Rozhodování podle zák.č. 262/2017 Sb. o náhradě škody v oblasti hospodářské soutěže</p>				Iva Kroisová Petra Andrllová
	<b>ICm</b>	<b>11)</b> Rozhodování v incidenčních sporech přidělených z insolvenčních oddělení – viz bod 19 v komentáři k Obchodnímu úseku				
	<b>Nc</b>	<b>12)</b> Rozhodování dle § 3 odst. 2 písm. d), e), f), g) z. ř. s. <b>13)</b> Rozhodování o podaných podnětech ke zrušení právnických osob a nařízení jejich likvidace z obvodu okresních soudů Ústeckého kraje				
<b>68</b>	<b>Cm</b>	<p><b>1)</b> Rozhodování podle § 9 odst. 2 písm. e), f), h), i), j), k), l), m), n), o), p), q), r) o. s. ř. z obvodu okresních soudů Ústeckého kraje</p> <p><b>2)</b> Návrhy na vydání platebního rozkazu a směnečného platebního rozkazu z obvodu okresních soudů Ústeckého kraje</p> <p><b>3)</b> Rozhodování dle § 229 o.s.ř. o žalobách pro zmatečnost evidovaných v rejstříku 26 Cm a 72 Cm</p> <p><b>4)</b> Rozhodování dle § 229 o.s.ř. o žalobách pro zmatečnost vedených v rejstřících K a Kv</p> <p><b>5)</b> Rozhodování dle § 228 o.s.ř. o žalobách na obnovu řízení ve věcech vedených v rejstřících K a Kv</p> <p><b>6)</b> Rozhodování podle zák.č. 262/2017 Sb. o náhradě škody v oblasti hospodářské soutěže</p>	<b>JUDr. Andrea Esterková</b> JUDr. Vojtěch Cepl		<b>Irena Koudelková</b> <u>Gabriela Chocholátá</u>  <u>JUDr. Jan Půlka, LL.M.</u>	<b>Marie Vinšová</b> <u>Iva Kroisová</u> Petra Andrllová Jana Vildová Michaela Bartoňková Jana Valášková Bc. Iveta Korndörferová

		7) Rozhodování dle § 3 odst. 2 písm. a) z. ř. s. (viz bod 17 komentáře k obchodnímu úseku)				
	<b>ICm</b>	7) Rozhodování v incidenčních sporech přidělených z insolvenčních oddělení – viz bod 19 v komentáři k Obchodnímu úseku				<b><u>Daniela Baboráková</u></b> Petra Andřlová
	<b>EPR</b>	8) Rozhodování o návrzích na vydání elektronického platebního rozkazu z obvodu okresních soudů Ústeckého kraje ve věcech, v nichž je dána věcná příslušnost krajského soudu rozhodovat jako soud 1.stupně				<b><u>Marie Vinšová</u></b> Petra Andřlová
	<b>ECm</b>	9) Rozhodování ve věcech převedených z rejstříku EPR				
	<b>EVCm</b>	10) Rozhodování o návrzích na vydání evropského platebního rozkazu z obvodu okresních soudů Ústeckého kraje ve věcech, v nichž je dána věcná příslušnost krajského soudu rozhodovat jako soud 1.stupně				
	<b>Nc</b>	11) Rozhodování dle § 3 odst. 2 písm. d), e), f), g) z. ř. s. 12) Rozhodování o návrzích na nařízení předběžného opatření dle § 74 o.s.ř. z obvodu okresních soudů Ústeckého kraje 13) Rozhodování o podaných podnětech ke zrušení právnických osob a nařízení jejich likvidace z obvodu okresních soudů Ústeckého kraje				
<b>69</b> (85)	<b>INS</b>	1) Rozhodování ve věcech insolvenčního řízení podle § 7b zák.č. 182/2006 Sb z obvodu Ústeckého kraje s výjimkou věcí, v nichž je dlužníkem finanční instituce (§ 2 písm. k) z.č. 182/2006 Sb.)	<b>Mgr. Ing. Alexandra Skálová</b> Mgr. Jáchym Oswald		<b>Magdaléna Hrudková</b> Renata Rilke  <b>Lucie Dolenská</b>  <b><u>Mgr. Hana Hrušková</u></b> <i>Mgr. Květoslava</i> <i>Viktorjmová</i>	<b><u>Lucie Dolenská</u></b> <b><u>Radmila Hančíčová</u></b> <sup>1</sup> Filip Maršík
	<b>ICm</b>	2) Rozhodování v incidenčních sporech vyvolaných insolvenčním řízením v odd. 69 INS (§ 7a písm. b) zák.č. 182/2006 Sb.), a to vždy prvních 15 věcí napadlých v každém kalendářním čtvrtletí – viz bod 18 komentáře k Obchodnímu úseku. 3) Rozhodování o žalobách pro zmatečnost věcí evidovaných v rejstříku 85 INS				
	<b>Cm</b>	4) Rozhodování dle § 7a písm. c), d),e) zák.č. 182/2006 Sb. vázících se k řízení vedených v odd. 69				
	<b>Nc</b>	5) Vyřizování podání s vazbou na insolvenční a konkursní řízení				

		6) Rozhodování ve věcech povinných úschov vzniklých v insolvenčním řízení v odd. 69 INS				
70 (71)	INS	1) Rozhodování ve věcech insolvenčního řízení podle § 7b zák.č. 182/2006 Sb z obvodu Ústeckého kraje <u>Specializace</u> - věci, v nichž je dlužníkem finanční instituce (§ 2 písm. k) z.ř. 182/2006 Sb.)	JUDr. Eva Sixtová JUDr. Irena Lacinová		Vlasta Vincencová Eva Koutová  Gabriela Hubková <u>Mgr. Zlata Platini</u>  David Havel	Kamila Šindelářová <u>Jana Malíková</u> <sup>1</sup> David Havel
	ICm	2) Rozhodování v incidenčních sporech vyvolaných insolvenčním řízením v odd. 70 INS (§ 7a písm. b) zák.č. 182/2006 Sb.), a to vždy prvních 15 věcí napadlých v každém kalendářním čtvrtletí – viz bod 18 komentáře k Obchodnímu úseku 3) Rozhodování o žalobách pro zmatečnost věcí evidovaných v rejstříku 71 INS				
	Cm	4) Rozhodování dle § 7a písm.c), d), e) zák.č. 182/2006 Sb. vázících se k řízení vedených v odd. 70				
	Nc	5) Vyřizování podání s vazbou na insolvenční řízení 6) Rozhodování ve věcech povinných úschov vzniklých v insolvenčním řízení v odd. 70 INS				
71 (70)	INS	1) Rozhodování ve věcech insolvenčního řízení podle § 7b zák.č. 182/2006 Sb. z obvodu Ústeckého kraje s výjimkou věcí, v nichž je dlužníkem finanční instituce (§ 2 písm. k) z.č. 182/2006 Sb.)	JUDr. Irena Lacinová JUDr. Eva Sixtová		Eva Koutová Vlasta Vincencová  <u>Mgr. Zlata Platini</u> Gabriela Hubková	Tereza Nosková <u>Kateřina Bláhová</u> Kateřina Belovová
	ICm	2) Rozhodování v incidenčních sporech vyvolaných insolvenčním řízením v odd. 71 INS (§ 7a písm. b) zák.č. 182/206 Sb.), a to vždy prvních 15 věcí napadlých v každém kalendářním čtvrtletí – viz bod 18 komentáře k Obchodnímu úseku 3) Rozhodování o žalobách pro zmatečnost věcí evidovaných v rejstříku 70 INS				
	Cm	4) Rozhodování dle § 7a písm. c), d), e) zák.č. 182/2006 Sb. vázících se k řízení vedených v odd. 71				
	Nc	5) Vyřizování podání s vazbou na insolvenční a konkursní řízení 6) Rozhodování ve věcech povinných úschov vzniklých v insolvenčním řízení v odd. 71 INS				
72	Cm	1) Rozhodování podle § 3 odst. 2 písm. a) z. ř. s.	JUDr. Josef Růžička		Irena Koudelková	Hana Škopková

		ve věcech zrušení a likvidace právnických osob, jmenování a odvolávání likvidátora, vč. určení odměny likvidátora z obvodu okresních soudů Ústeckého kraje (viz bod 17 komentáře k obchodnímu úseku) <b>2) Rozhodování dle § 229 o.s.ř. o žalobách pro zmatečnost evidovaných v rejstříku 68 Cm</b>	JUDr. Vojtěch Cepl Mgr. Jiří Fellner - pro bod 4		<u>Gabriela Chocholatá</u>  <u>JUDr. Jan Pulda, I.L.M.</u>	<u>Eliška Kravcová</u>
	<b>Nc</b>	<b>3) Rozhodování o podaných podnětech ke zrušení právnických osob a nařízení jejich likvidace z obvodu okresních soudů Ústeckého kraje</b> <b>4) Rozhodování o návrzích na ustanovení znalce dle zák. č. 90/2012 Sb. o obchodních korporacích a zák. č. 125/2008 Sb. o přeměnách obchodních společností a družstev z obvodu okresních soudů Ústeckého kraje a podle § 3 odst. 2 písm. c) z. ř. s.</b>				
<b>74</b> <i>(45)</i>	<b>INS</b>	<b>1) Rozhodování ve věcech insolvenčního řízení podle § 7b zák.č. 182/2006 Sb. z obvodu Ústeckého kraje s výjimkou věcí, v nichž je dlužníkem finanční instituce (§ 2 písm. k) z.č. 182/2006 Sb.)</b>	<b>Mgr. Iva Černá</b> JUDr. Jaroslava Mištová		<b>Ing. Martin Jungmann</b> Vlasta Blažková  <b>Mgr. Josef Pakandl</b> Vlasta Blažková	<b>Petra Gabrielová</b> <u>Jana Černá</u> <sup>1</sup> Pavla Táchová
	<b>ICm</b>	<b>2) Rozhodování v incidenčních sporech vyvolaných insolvenčním řízením v odd. 74 INS (§ 7a písm. b) zák.č. 182/2006 Sb.), a to vždy prvních 15 věcí napadlých v každém kalendářním čtvrtletí – viz bod 18 komentáře k Obchodnímu úseku.</b> <b>3) Rozhodování o žalobách pro zmatečnost věcí evidovaných v rejstříku 45 INS</b>				
	<b>Cm</b>	<b>4) Rozhodování dle § 7a písm. c), d), e) zák.č. 182/2006 Sb. vázících se k řízení vedených v odd. 74</b>				
	<b>Nc</b>	<b>5) Vyřizování podání s vazbou na insolvenční a konkursní řízení</b> <b>6) Rozhodování ve věcech povinných úschov vzniklých v insolvenčním řízení v odd. 74 INS</b>				
<b>77</b> <i>(91)</i>	<b>INS</b>	<b>1) Nový nápad nepřidělen</b>	<b>Mgr. Vratislav Morvay</b> JUDr. Jana Kašparová		<b>Lenka Strohbauchová</b> Denisa Hlavová  <b>Lucie Macíková</b>  <b>Mgr. Petra Žišková</b> <u>Jana Horáčková</u>	<b>Lucie Macíková</b> <u>Monika Francová</u> Jitka Exnerová
	<b>ICm</b>	<b>2) Rozhodování v incidenčních sporech vyvolaných insolvenčním řízením v odd. 77 INS (§7a písm. b) zák. č. 182/2006 Sb.), a to vždy prvních 15 věcí napadlých v každém kalendářním čtvrtletí – viz bod 18 komentáře k Obchodnímu úseku.</b>				

	<b>Cm</b>	<b>3)</b> Rozhodování dle § 7a písm. c), d), e) zák. č. 182/2006 Sb. vázících se k řízení vedených v odd. 77 INS				
	<b>Nc</b>	<b>4)</b> Rozhodování ve věcech povinných úschov vzniklých v insolvenčním řízení v odd. 77 INS				
<b>79</b> (23)	<b>INS</b>	<b>1)</b> Rozhodování ve věcech insolvenčního řízení podle § 7b zák.č. 182/2006 Sb. z obvodu Ústeckého kraje s výjimkou věcí, v nichž je dlužníkem finanční instituce (§ 2 písm. k) z.č. 182/2006 Sb.)	<b>Mgr. Lucie Hartlová</b> JUDr. René Příhoda		<b>Miroslava Fábryová</b> Štěpánka Heřmáňková  <b>Mgr. Kamila Havlová</b> Tereza Marková	<b>Martina Mühlbauerová</b> <u>Tereza Prošková</u> <sup>1</sup> Daniel Bartoš
	<b>ICm</b>	<b>2)</b> Rozhodování v incidenčních sporech vyvolaných insolvenčním řízením v odd. 79 INS (§ 7a písm. b) zák.č. 182/2006 Sb.), a to vždy prvních 15 věcí napadlých v každém kalendářním čtvrtletí – viz bod 18 komentáře k Obchodnímu úseku <b>3)</b> Rozhodování o žalobách pro zmatečnost věcí evidovaných v rejstříku 23 INS				
	<b>Cm</b>	<b>4)</b> Rozhodování dle § 7a písm. c), d), e) zák.č. 182/2006 Sb. vázících se k řízení vedených v odd. 79				
	<b>Nc</b>	<b>5)</b> Vyřizování podání s vazbou na insolvenční řízení <b>6)</b> Rozhodování ve věcech povinných úschov vzniklých v insolvenčním řízení v odd. 79 INS				
<b>81</b> (44)	<b>INS</b>	<b>1) Nový nápad nepřídělen</b>	<b>Mgr. Magdaléna Ryvolová</b> Mgr. Bc. Jakub Martínek		<b>Radek Třešňák</b> <u>Jaroslava Kalezičová</u>  <b>Radka Hladíková</b>  <b>Bc. Milan Horák</b> <sup>2</sup> Kateřina Sobotková, DiS.	<b>Radka Hladíková</b> <u>Petra Vachlová</u> <sup>1</sup> Miroslava Rudolfová
	<b>ICm</b>	<b>2)</b> Rozhodování v incidenčních sporech vyvolaných insolvenčním řízením v odd. 81 INS (§ 7a písm. b) zák.č. 182/2006 Sb.), a to vždy prvních 15 věcí napadlých v každém kalendářním čtvrtletí – viz bod 18 komentáře k Obchodnímu úseku.				
	<b>Cm</b>	<b>3)</b> Rozhodování dle § 7a písm. c),d), e) zák.č. 182/2006 Sb. vázících se k řízení vedených v odd. 81				
	<b>Nc</b>	<b>4)</b> Rozhodování ve věcech povinných úschov vzniklých v insolvenčním řízení v odd. 81 INS				
<b>85</b> (69)	<b>INS</b>	<b>1)</b> Rozhodování ve věcech insolvenčního řízení podle § 7b zák.č. 182/2006 Sb. z obvodu Ústeckého kraje s výjimkou věcí, v nichž je dlužníkem finanční instituce (§ 2 písm. k) z.č. 182/2006 Sb.)	<b>Mgr. Jáchym Oswald</b> Mgr. Ing. Alexandra Skálová		<b>Renata Rilke</b> Magdaléna Hrudková  <b>Eva Adamcová</b>	<b>Petra Konopásková</b> <u>Eva Adamcová</u> Patricie Kreuzigová
	<b>ICm</b>	<b>2)</b> Rozhodování v incidenčních sporech vyvolaných insolvenčním řízením v odd. 85 INS			<b>Mgr. Květoslava Viktorýnová</b>	

		(§ 7a písm. b) zák.č. 182/2006 Sb.), a to vždy prvních 15 věcí napadlých v každém kalendářním čtvrtletí – viz bod 18 komentáře k Obchodnímu úseku <b>3) Rozhodování o žalobách pro zmatečnost věcí evidovaných v rejstříku 69</b>			<u>Mgr. Hana Hrušková</u>	
	<b>Cm</b>	<b>4) Rozhodování dle § 7a písm. c),d), e) zák.č. 182/2006 Sb. vázících se k řízení vedených v odd. 85</b>				
	<b>Nc</b>	<b>5) Vyřizování podání s vazbou na insolvenční a konkursní řízení</b> <b>6) Rozhodování ve věcech povinných úschov vzniklých v insolvenčním řízení v odd. 85 INS</b>				
<b>88</b>	<b>INS</b>	<b>1) Nový nápad nepřidělen</b>				
	<b>ICm</b>	<b>2) Nový nápad nepřidělen</b>				
	<b>Nc</b>	<b>3) Nový nápad nepřidělen</b>				
<b>89</b> (91)	<b>INS</b>	<b>1) Rozhodování ve věcech insolvenčního řízení podle § 7 zák. č. 182/2006 Sb. z obvodu Ústeckého kraje s výjimkou věcí, v nichž je dlužníkem finanční instituce (§ 2 písm. k) z. č. 182/2006 Sb.)</b>	<b>Mgr. Vratislav Morvay</b> JUDr. Jana Kašparová		<b>Lenka Strohbauchová</b> Denisa Hlavová  <b>Lucie Macíková</b>  <u>Mgr. Petra Žišková</u> <u>Jana Horáčková</u>	<u>Lucie Macíková</u> <u>Monika Francová</u> Jitka Exnerová
	<b>ICm</b>	<b>2) Rozhodování v incidenčních sporech vyvolaných insolvenčním řízením v odd. 89 INS (§7a písm. b) zák. č. 182/2006 Sb.), a to vždy prvních 15 věcí napadlých v každém kalendářním čtvrtletí – viz bod 18 komentáře k Obchodnímu úseku</b> <b>3) Rozhodování o žalobách pro zmatečnost věcí evidovaných v rejstříku 91 INS</b>				
	<b>Cm</b>	<b>4) Rozhodování dle §7a písm. c), d), e) zák. č. 182/2006 Sb. vázících se k řízení vedených v odd. 89 INS</b>				
	<b>Nc</b>	<b>5) Vyřizování podání s vazbou na insolvenční a konkursní řízení</b> <b>6) Rozhodování ve věcech povinných úschov vzniklých v insolvenčním řízení v odd. 89 INS</b>				
<b>91</b> (77 a 89)	<b>INS</b>	<b>1) Rozhodování ve věcech insolvenčního řízení podle § 7b zák. č. 182/2006 Sb. z obvodu Ústeckého kraje s výjimkou věcí, v nichž je dlužníkem finanční instituce (§ 2 písm. k) z. č. 182/2006 Sb.)</b>	<b>JUDr. Jana Kašparová</b> Mgr. Vratislav Morvay		<u>Jana Horáčková</u> <u>Mgr. Petra Žišková</u>  <b>Denisa Hlavová</b> Lenka Strohbauchová	<u>Jana Zimová</u> <u>Martina Hrochová</u> <sup>1</sup> Kateřina Lachmanová
	<b>ICm</b>	<b>2) Rozhodování v incidenčních sporech vyvolaných insolvenčním řízením v odd. 91 INS</b>				

		(§ 7a písm. b) zák. č. 182/2006 Sb.), a to vždy prvních 15 věcí napadlých v každém kalendářním čtvrtletí – viz bod 18 komentáře k Obchodnímu úseku. <b>3)</b> Rozhodování o žalobách pro zmatečnost věcí evidovaných v rejstříku 77 a 89 INS			
	<b>Cm</b>	<b>4)</b> Rozhodování dle § 7a písm. c), d), e) zák. č. 182/2006 Sb. vázících se k řízení vedených v odd. 91			
	<b>Nc</b>	<b>5)</b> Vyřizování podání s vazbou na insolvenční a konkursní řízení <b>6)</b> Rozhodování ve věcech povinných úschov vzniklých v insolvenčním řízení v odd. 91 INS			
<b>92</b> (45)	<b>INS</b>	<b>1)</b> Rozhodování ve věcech insolvenčního řízení podle § 7 zák. č. 182/2006 Sb. z obvodu Ústeckého kraje s výjimkou věcí, v nichž je dlužníkem finanční instituce (§ 2 písm. k) z. č. 182/2006 Sb.)	<b>JUDr. Petra Švambergová</b> JUDr. Jaroslava Mištová		<b>Michaela Horáková</b> Martin Korpoš Michaela Voborová
	<b>ICm</b>	<b>2)</b> Rozhodování v incidenčních sporech vyvolaných insolvenčním řízením v odd. 92 INS (§ 7a písm. b) zák. č. 182/2006 Sb.), a to vždy prvních 15 věcí napadlých v každém kalendářním čtvrtletí – viz bod 18 komentáře k Obchodnímu úseku <b>3)</b> Rozhodování o žalobách pro zmatečnost věcí evidovaných v rejstříku 46 INS + 88 INS			
	<b>Cm</b>	<b>4)</b> Rozhodování dle § 7a písm. c), d), e) zák. č. 182/2006 Sb. vázících se k řízení vedených v odd. 92 INS			
	<b>Nc</b>	<b>5)</b> Vyřizování podání s vazbou na insolvenční a konkursní řízení <b>6)</b> Rozhodování ve věcech povinných úschov vzniklých v insolvenčním řízení v odd. 92 INS			

#### Zapisovatelky pro obchodní úsek blíže nezařazené

Pavčina Žaloudková	➤	Vykonává činnost zapisovatelky dle pokynů vedoucí úseku Ivy Krakové k zajištění chodu insolvenčního oddělení
Markéta Hornáková	➤	Vykonává činnost zapisovatelky dle pokynů vedoucí úseku Ivy Krakové k zajištění chodu insolvenčního oddělení
Kateřina Hrochová	➤	Vykonává činnost dle pokynů vedoucí úseku Heleny Příhodové v odd. Cm

#### Oddělení přihlášek

Stanislava Jarkovská	➤	vedoucí oddělení
----------------------	---	------------------

Bc. Lucie Salačová	➤	Vykonává činnost přihláškové zapisovatelky dle pokynů vedoucí oddělení k zajištění chodu insolvenčního oddělení
Kamila Pastorková	➤	Vykonává činnost přihláškové zapisovatelky dle pokynů vedoucí oddělení k zajištění chodu insolvenčního oddělení
Monika Dobešová	➤	Vykonává činnost přihláškové zapisovatelky dle pokynů vedoucí oddělení k zajištění chodu insolvenčního oddělení
Veronika Kadetová	➤	Vykonává činnost přihláškové zapisovatelky dle pokynů vedoucí oddělení k zajištění chodu insolvenčního oddělení

#### Správkyně aplikací ISIR, ISKS, CEPR:

Milada Nová	1. správkyňe aplikací ISIR, ISKS a CEPR včetně metodické podpory zaměstnanců pracujících s těmito informačními systémy	<b>Zástup:</b> Stanislava Jarkovská
-------------	--	-------------------------------------

<sup>1</sup> **Rejstříková vedoucí** – vykonává činnosti vedoucí kanceláře dle § 5 a § 8 v. k. ř. a § 6/9 vyhlášky 37/1992 Sb., j. ř., ve vztahu k oddělení, v němž je zařazena.

<sup>2</sup> Bc. Milan Horák, VSÚ – vyhotovuje usnesení podle § 18 insolvenčního zákona ve věcech hromadných návrhů věřitelů a ve věcech dle ust. § 107 o.s.ř. Zástup v rámci této agendy budou vykonávat vyšší soudní úředníci, asistenti soudců a soudní tajemníci z oddělení 23+46 INS, 43+81 INS, 44 INS, 45 INS, 69 INS, 70 INS, 71 INS, 74 INS, 77+89 INS, 79 INS, 85 INS a 91 INS.

<sup>3</sup> - **věci v oddělení 46 INS a 46 ICm**, které dosud vyřizovala Mgr. Ing. Monika Fraňková s účinností od 1. 8. 2017, s ohledem na její dlouhodobou pracovní neschopnost (od 27. 2. 2017) a očekávaným nástupem na mateřskou dovolenou, **se přidělují JUDr. Renému Příhodovi**. Seznam přidělovaných spisů je obsažen v opatření předsedy krajského soudu č. 137 – Spr 2287/2017, jenž je přílohou dodatku č. 11 k rozvrhu práce pro rok 2017.

<sup>5</sup> Mgr. Marcel Klimša – od 1. 10. 2018 do 31. 3. 2019 stáž u KS Ústí nad Labem

<sup>6</sup> Mgr. Iveta Vlášková, asistentka předsedy senátu Mgr. Vladimíra Berana, vykonává na základě pověření předsedy senátu Mgr. Vladimíra Berana a následného pověření soudkyně JUDr. Bohumily Horké samostatnou rozhodovací činnost namísto zákonného soudce v prvostupňových věcech Cm a Nc přidělených k vyřízení soudkyni JUDr. Bohumile Horké v oborech práva občanského hmotného a procesního, obchodního a korporátního.

<sup>7</sup> Gabriela Chochoolatá, vyšší soudní úřednice, provádí též úkony ve věcech rejstříků 26Nc a 26Cm.

#### Komentář k Obchodnímu úseku:

1. Kde je v rozvrhu práce na úseku občanskoprávním a obchodním uvedeno „okres“, míní se tím obecný soud účastníka dle § 85 a § 85a o. s. ř.
2. Věci vedené jako žaloby pro zmatečnost dle § 229 odst. 3, 4 o. s. ř., žaloby ve věci hlavní intervence dle § 91a o. s. ř., rozhodování ve věcech vkladu práv k nemovitostem dle části páté o.s.ř. se započítávají do běžného nápadu.
3. Přidělování nového nápadu obchodní agendy je zajištěno automaticky programem ISVKS.

Je-li přidělování nového nápadu v **obchodní agendě** určeno pořadím nebo využitím automatického systému ISVKS, pracovnice vyšší podatelny (případně vedoucí kanceláře, pokud zapisuje nový nápad) jej **zapiší podle časového pořadí**, ve kterém došly věci na soud.

**Věci došlé na soud ve stejný okamžik** se seřadí před zápisem nového nápadu **abecedně podle příjmení a jména žalovaného**.

V případě, že nový nápad v **obchodní agendě přijde k soudu poštou**, a je-li přidělování nového nápadu v obchodní agendě určeno pořadím nebo využitím automatického systému IS VKS, pracovnice vyšší podatelny (případně vedoucí kanceláře, pokud zapisuje nový nápad) seřadí nový nápad před jeho zápisem **abecedně podle příjmení a jména žalovaného**.

V případě, že nový nápad v **obchodní agendě přijde k soudu formou elektronického podání (DS, e-mail, e-podatelná)**, a je-li přidělování nového nápadu v obchodní agendě určeno pořadím nebo využitím automatického systému IS VKS, pracovnice vyšší podatelny (případně vedoucí kanceláře, pokud zapisuje nový nápad) zapiše nový nápad v **pořadí podle zpracování v aplikaci E-podatelná**.

Je-li přidělování nového nápadu v **agendě 17Co** určeno pořadím nebo využitím automatického systému IS VKS, pracovnice vyšší podatelny (případně vedoucí kanceláře, pokud zapisuje nový nápad) jej **zapiší podle časového pořadí**, ve kterém došly věci na soud.

**Věci došlé na soud ve stejný okamžik** (například svozy věcí z okresních soudů) se začínou zapisovat podle soudu, který je předložil. Nejdříve se zpracují všechny spisy ze soudu, který je svým označením názvu soudu abecedně výše (například spisy Okresního soud Dčcín se zpracují dříve než spisy Okresního soudu v Ústí nad Labem).

Pracovnice vyšší podatelny (případně vedoucí kanceláře, pokud zapisuje nový nápad) seřadí před zápisem konkrétního soudu nápad agendy **abecedně podle příjmení a jména žalovaného**.



Nejprve se ze spisů zapisovaného soudu zapíše věci **specializace**. Dále pro přidělování věcí znovu napadlých v agendě Co platí pro všechny občanskoprávní a obchodní odvolací senáty krajského soudu zásada přidělení věci Co již dříve krajským soudem v odvolacím řízení projednávané a rozhodované tomu soudnímu oddělení, které ve věci již naposledy jednalo a rozhodovalo.

Stejně se pak postupuje při zápisu věci dalšího soudu dle abecedního pořadí, pokud věci došly soudu ve stejný okamžik.

Doplnění k senátu 17 Co:

- 1) lustrace nápadu dle osoby předsedy senátu
- 2) věci, v nichž již bylo rozhodováno jedním z předsedů senátu, budou tomuto předsedovi přiděleny vždy i opakovaně
- 3) vázanost na spis (i více předkládacích zpráv v jednom spisu se přidělí jednomu předsedovi senátu dle nápadu)
- 4) nápad, který je přidělován předsedům senátu Mgr. Vladimíru Beranovi a JUDr. Ivetě Hendrychové: Tito přidělí věc sobě nebo rovnoměrně soudcům JUDr. Bohumile Horké a JUDr. Jitce Válkové. Přidělování věci bude evidováno nejpozději k momentu nařízení jednání nebo konání neveřejného zasedání v seznamu vedeném pod příslušným spr. Do tohoto seznamu bude možno nahlížet.
- 5) předsedové senátu se vzájemně zastupují
- 6) senát je složen z předsedy senátu, jemuž byla věc přidělena, a členů senátu (soudců).
- 7) v případě nepřítomnosti nebo vyloučení soudce (člena senátu) zastupuje jej další předseda senátu, a to ve věcech předsedáných JUDr. Ivetou Hendrychovou v pořadí: 1. Mgr. Vladimír Beran a 2. JUDr. Tomáš Zadražil, ve věcech předsedáných Mgr. Vladimírem Beranem v pořadí: 1. JUDr. Iveta Hendrychová a 2. JUDr. Tomáš Zadražil a ve věcech předsedáných JUDr. Tomášem Zadražilem v pořadí: 1. JUDr. Iveta Hendrychová a 2. Mgr. Vladimír Beran.

Přidělování věcí soudcům dočasně přiděleným:

Není-li v tomto rozvrhu práce uvedeno jinak, soudcům dočasně přiděleným do soudního oddělení 17 Co se nové věci nepřidělují. Tito soudci se na výkonu soudnictví podílejí tak, že jim první předseda senátu přidělí již došlé odvolací věci. Seznam přidělených věcí se bezprostředně po přidělení zveřejní formou přílohy rozvrhu práce. Při výběru jednotlivých odvolacích věcí přihlédne předseda senátu k počtu neskončených věcí u jednotlivých členů senátu a dbá o to, aby soudce dočasně přidělený nebyl z projednávání a rozhodování vyloučen pro předchozí podíl na projednávání a rozhodování věci.

4. Bude-li zjištěno, že u insolvenčního soudu již probíhá insolvenční řízení na majetek dlužníka, který tvoří s novým dlužníkem koncern, bude věc přidělena do stejného soudního oddělení, ve kterém insolvenční řízení na majetek dlužníka z koncernu již probíhá; to neplatí v případech, kdy v později napadlé věci již bylo rozhodnuto o úpadku a byl ustanoven insolvenční správce, v tomto případě se věc přidělí do tohoto insolvenčního oddělení.
5. Jde-li o opakovaný insolvenční návrh téhož navrhovatele ve věci stejného dlužníka poté, co předchozí insolvenční návrh byl odmítnut nebo bylo řízení o něm zastaveno podle § 108 insolvenčního zákona nebo z důvodů uvedených v § 142 písm. b) insolvenčního zákona, přidělí se věc do stejného soudního oddělení, které rozhodovalo o původním návrhu.
6. Vyhlášku o zahájení řízení ve věcech INS vydává vyšší soudní úředník, soudní tajemník nebo asistent soudce, který v příslušném pracovním týdnu vykonává službu dle opatření místopředsedy krajského soudu.
7. Dle § 25 z. č. 182/2006 Sb. (insolvenční zákon) a § 4 vyhlášky č. 311/2007 Sb. předseda krajského soudu určuje osobu insolvenčního správce. V době nepřítomnosti předsedy krajského soudu určuje osobu insolvenčního správce zastupující místopředseda. V insolvenčních řízeních pro pobočku v Liberci určuje osobu insolvenčního správce pověřený místopředseda Mgr. Roman Buchal na základě pověření předsedy krajského soudu.
8. V případě nápadu insolvenčního návrhu na finanční instituci bude dle potřeby změnou rozvrhu práce upraven nápad insolvenčnímu soudci – specialistovi.
9. Podle Opatření předsedy krajského soudu č. 7 (Spr 3932/2002) o finanční kontrole všichni předsedové senátů, samosoudci, vyšší soudní úředníci a soudní tajemnice vykonávají činnost příkazce (§ 15 vyhl. MF č. 64/2002 Sb.).
10. V souladu s ustanovením § 45 o.s.ř. jsou doručování soudních písemností pověřeny všechny pracovnice podatelny a vedoucí kanceláře krajského soudu (soudní doručovatelé).
11. Vyšší soudní úředníci provádějí úkony dle z. č. 121/2008 Sb., o vyšších soudních úřednících a vyšších úřednících státního zastupitelství a o změně souvisejících zákonů, v platném znění. Soudní tajemníci vykonávají funkci v rozsahu ustanovení § 6 a § 23 odst. 2 vyhlášky č. 37/1992 Sb., o jednacím řádu pro okresní a krajské soudy, ve znění pozdějších předpisů.
12. Rozsah činnosti vyšších soudních úředníků na úseku veřejných rejstříků se stanoví tak, že vyšší soudní úředník provádí úkony soudu v řízení ve věcech veřejných rejstříků, vyjma věcí odňatých mu soudcem postupem podle § 7 a § 8 z. č. 121/2008 Sb. Vyšší soudní úředníci zařazení v soudních odděleních č. 65 a č. 66 vykonávají samostatnou rozhodovací činnost namísto zákonného soudce v oborech práva občanského hmotného i procesního, obchodního, korporátního, spolkového a veřejných rejstříků.
13. Na úseku veřejných rejstříků v případě nepřítomnosti vyšší soudní úřednice (úředníka) či soudní tajemnice bude nápad stejnoměrně rozdělen mezi ostatní vyšší soudní úředníky a soudní tajemnice z oddělení 65 a 66.
14. Asistenti soudců a vyšší soudní úředníci zařazení v soudních odděleních č. 18, 20, 24, 61, 68 a 72 vykonávají samostatnou rozhodovací činnost namísto zákonného soudce v oborech práva občanského hmotného a procesního, směnečného, korporátního a insolvenčního. Pověření asistentů soudců a vyšších soudních úředníků k provádění úkonů jsou založena ve Spr 848/2018.

15. pověření asistentů soudce a vyšších soudních úředníků k provádění úkonů v insolvenčním řízení pro INS Spr 17/2017, pro ICM Spr 18/2017, pro Cm Spr 19/2017 a pro Nc Spr 20/2017.
16. **Zástupy pro úkony dle ust. § 100a IZ:**
- Soudní oddělení 23 INS** - soudce: **JUDr. René Příhoda**  
- zástup dle pořadí: Mgr. Magdaléna Ryvolová  
Mgr. Bc. Jakub Martinek, JUDr. Jaroslava Mištová, Mgr. Ing. Alexandra Skálová, JUDr. Eva Sixtová, JUDr. Irena Lacinová, Mgr. Iva Černá, JUDr. Lucie Hartlová, Mgr. Jáchym Oswald, Mgr. Vratislav Morvay, JUDr. Jana Kašparová, JUDr. Petra Švamberská
- Soudní oddělení 43 INS** - soudce: **Mgr. Magdaléna Ryvolová**  
- zástup dle pořadí: Mgr. Bc. Jakub Martinek  
JUDr. Jaroslava Mištová, Mgr. Ing. Alexandra Skálová, JUDr. Eva Sixtová, JUDr. Irena Lacinová, Mgr. Iva Černá, JUDr. Lucie Hartlová, Mgr. Jáchym Oswald, Mgr. Vratislav Morvay, JUDr. Jana Kašparová, JUDr. Petra Švamberská, JUDr. René Příhoda
- Soudní oddělení 44 INS** - soudce: **Mgr. Bc. Jakub Martinek**  
- zástup dle pořadí: JUDr. Jaroslava Mištová  
Mgr. Ing. Alexandra Skálová, JUDr. Eva Sixtová, JUDr. Irena Lacinová, Mgr. Iva Černá, JUDr. Lucie Hartlová, Mgr. Jáchym Oswald, Mgr. Vratislav Morvay, JUDr. Jana Kašparová, JUDr. Petra Švamberská, JUDr. René Příhoda, Mgr. Magdaléna Ryvolová
- Soudní oddělení 45 INS** - soudce: **JUDr. Jaroslava Mištová**  
- zástup dle pořadí: Mgr. Ing. Alexandra Skálová  
JUDr. Eva Sixtová, JUDr. Irena Lacinová, Mgr. Iva Černá, JUDr. Lucie Hartlová, Mgr. Jáchym Oswald, Mgr. Vratislav Morvay, JUDr. Jana Kašparová, JUDr. Petra Švamberská, JUDr. René Příhoda, Mgr. Magdaléna Ryvolová, Mgr. Bc. Jakub Martinek
- Soudní oddělení 69 INS** - soudce: **Mgr. Ing. Alexandra Skálová**  
- zástup dle pořadí: JUDr. Eva Sixtová  
JUDr. Irena Lacinová, Mgr. Iva Černá, JUDr. Lucie Hartlová, Mgr. Jáchym Oswald, Mgr. Vratislav Morvay, JUDr. Jana Kašparová, JUDr. Petra Švamberská, JUDr. René Příhoda, Mgr. Magdaléna Ryvolová, Mgr. Bc. Jakub Martinek, JUDr. Jaroslava Mištová,
- Soudní oddělení 70 INS** - soudce: **JUDr. Eva Sixtová**  
- zástup dle pořadí: JUDr. Irena Lacinová  
Mgr. Iva Černá, JUDr. Lucie Hartlová, Mgr. Jáchym Oswald, Mgr. Vratislav Morvay, JUDr. Jana Kašparová, JUDr. Petra Švamberská, JUDr. René Příhoda, Mgr. Magdaléna Ryvolová, Mgr. Bc. Jakub Martinek, JUDr. Jaroslava Mištová, Mgr. Ing. Alexandra Skálová
- Soudní oddělení 71 INS** - soudce: **JUDr. Irena Lacinová**  
- zástup dle pořadí: Mgr. Iva Černá  
JUDr. Lucie Hartlová, Mgr. Jáchym Oswald, Mgr. Vratislav Morvay, JUDr. Jana Kašparová, JUDr. Petra Švamberská, JUDr. René Příhoda, Mgr. Magdaléna Ryvolová, Mgr. Bc. Jakub Martinek, JUDr. Jaroslava Mištová, Mgr. Ing. Alexandra Skálová, JUDr. Eva Sixtová
- Soudní oddělení 74 INS** - soudce: **Mgr. Iva Černá**  
- zástup dle pořadí: JUDr. Lucie Hartlová  
Mgr. Jáchym Oswald, Mgr. Vratislav Morvay, JUDr. Jana Kašparová, JUDr. Petra Švamberská, JUDr. René Příhoda, Mgr. Magdaléna Ryvolová, Mgr. Bc. Jakub Martinek, JUDr. Jaroslava Mištová, Mgr. Ing. Alexandra Skálová, JUDr. Eva Sixtová, JUDr. Irena Lacinová
- Soudní oddělení 79 INS** - soudce: **JUDr. Lucie Hartlová**  
- zástup dle pořadí: Mgr. Jáchym Oswald  
Mgr. Vratislav Morvay, JUDr. Jana Kašparová, JUDr. Petra Švamberská, JUDr. René Příhoda, Mgr. Magdaléna Ryvolová, Mgr. Bc. Jakub Martinek, JUDr. Jaroslava Mištová, Mgr. Ing. Alexandra Skálová, JUDr. Eva Sixtová, JUDr. Irena Lacinová, Mgr. Iva Černá
- Soudní oddělení 85 INS** - soudce: **Mgr. Jáchym Oswald**  
- zástup dle pořadí: Mgr. Vratislav Morvay  
JUDr. Jana Kašparová, JUDr. Petra Švamberská, JUDr. René Příhoda, Mgr. Magdaléna Ryvolová, Mgr. Bc. Jakub Martinek, JUDr. Jaroslava Mištová, Mgr. Ing. Alexandra Skálová, JUDr. Eva Sixtová, JUDr. Irena Lacinová, Mgr. Iva Černá, JUDr. Lucie Hartlová
- Soudní oddělení 89 INS** - soudce: **Mgr. Vratislav Morvay**  
- zástup dle pořadí: JUDr. Jana Kašparová

JUDr. Petra Švamberková, JUDr. René Příhoda, Mgr. Magdaléna Ryvolová, Mgr. Bc. Jakub Martinek, JUDr. Jaroslava Mištová, Mgr. Ing. Alexandra Skálová, JUDr. Eva Sixtová, JUDr. Irena Lacinová, Mgr. Iva Černá, JUDr. Lucie Hartlová, Mgr. Jáchym Oswald

**Soudní oddělení 91 INS** - soudce: **JUDr. Jana Kašparová**

- zástup dle pořadí: JUDr. Petra Švamberková,

JUDr. René Příhoda, Mgr. Magdaléna Ryvolová, Mgr. Bc. Jakub Martinek, JUDr. Jaroslava Mištová, Mgr. Ing. Alexandra Skálová, JUDr. Eva Sixtová, JUDr. Irena Lacinová, Mgr. Iva Černá, JUDr. Lucie Hartlová, Mgr. Jáchym Oswald, Mgr. Vratislav Morvay

**Soudní oddělení 92 INS** - soudce: **JUDr. Petra Švamberková**

- zástup dle pořadí: JUDr. René Příhoda

Mgr. Magdaléna Ryvolová, Mgr. Bc. Jakub Martinek, JUDr. Jaroslava Mištová, Mgr. Ing. Alexandra Skálová, JUDr. Eva Sixtová, JUDr. Irena Lacinová, Mgr. Iva Černá, JUDr. Lucie Hartlová, Mgr. Jáchym Oswald, Mgr. Vratislav Morvay, JUDr. Jana Kašparová

17. Při převodu z rejstříku Nc do rejstříku Cm v soudních odděleních 18, 20, 24, 61, 68 a 72 ve věcech rozhodování o podaných podnětech ke zrušení právnických osob a nařízení jejich likvidace z obvodu okresních soudů Ústeckého kraje bude věc převáděna v rámci téhož soudního oddělení. Převody z rejstříku Nc do rejstříku Cm v těchto věcech z ostatních soudních oddělení budou rozdělovány rovnoměrně od soudních oddělení 18, 20, 24, 61, 68 a 72.
18. Pravidla pro přidělování incidenčních sporů (ICm) dle § 7a písm. b) zák. č. 182/2006 Sb.:  
Vždy prvních 15 věcí incidenčních sporů podle § 7a písm. b) zák. č. 182/2006 Sb. napadlých v každém kalendářním čtvrtletí do jednoho ze soudních oddělení 23, 43, 44, 45, 46, 69, 70, 71, 74, 77, 79, 81, 85, 89, 91, 92 projedná a rozhodne soudce tohoto soudního oddělení.  
Každá další taková věc napadá v jednom soudním oddělení 23, 43, 44, 45, 46, 69, 70, 71, 74, 77, 79, 81, 85, 89, 91, 92 nad počet 15 věcí v daném kalendářním čtvrtletí bude přidělena k projednání a rozhodnutí do jednoho ze soudních oddělení 18, 20, 24, 61 a 68.
19. Pravidla pro přidělování incidenčních sporů do soudních oddělení 18, 20, 24, 61 a 68:  
Incidenční spory podle § 7a písm. b) zák. č. 182/2006 Sb. napadlé dle bodu 18. komentáře do soudních oddělení 18, 20, 24, 61 a 68 se v daném kalendářním roce rozdělují do těchto soudních oddělení v poměru 1 : 1 : 1 : 1 : 1, a to vždy v pořadí 1. věc do soudního oddělení 18, 2. věc do soudního oddělení 20, 3. věc do soudního oddělení 24, 4. věc do soudního oddělení 61 a 5. věc do soudního oddělení 68.
20. Nové návrhy ve věcech zrušení a likvidace právnických osob, jmenování a odvolávání likvidátora, vč. určení odměny likvidátora v již vyřízených spisech 17 Cm, 21 Cm, 26 Cm a 71 Cm budou rozdělovány k vyřízení rovnoměrně do soudních oddělení 20 Cm, 24 Cm, 61 Cm a 68 Cm.
21. Vedoucí kanceláře Helena Donátová – všechny spisy rejstříku 26 Nc.
22. Dlouhodobý zástup VSÚ v agendě obchodního soudnictví: V případě nepřítomnosti VSÚ přesahující 2 měsíce se zástup nepřítomného VSÚ střídá vždy po jednom měsíci v následujícím pořadí: 1. Natálie Smetanová, 2. Jaroslava Matějková, 3. Irena Koudelková, 4. Gabriela Chocholatá, 5. Renata Beranová 1 → 2 → 3 → 4 → 5 → 1

Způsob přidělování věcí napadlých u krajského soudu do rejstříku 17 Co:

Obor působnosti	Rejstřík	Samosoudce	Rozdělení věcí
Věci obchodní	17 Co	JUDr. Iveta Hendrychová	1:1:0,3
		Mgr. Vladimír Beran	
		JUDr. Tomáš Zadražil	
EPR – obchodní	17 Co	JUDr. Iveta Hendrychová	1:1:0,3
		Mgr. Vladimír Beran	
		JUDr. Tomáš Zadražil	

Způsob přidělování věcí napadlých u krajského soudu do rejstříku Cm:

Obor působnosti	Rejstřík	Samosoudce	Rozdělení věcí
Incidenční spory z K	21 Cm	JUDr. Tomáš Zadražil	1

Obor působnosti	Rejstřík	Samosoudce	Rozdělení věcí
Návrh na vydání platebního rozkazu	18 Cm	JUDr. Vojtěch Cepl	0:0,3:1:0:0,3
	20 Cm	JUDr. Stanislav Sviták, Ph.D.	
	24 Cm	Mgr. Jiří Fellner	
	61 Cm	JUDr. Jindra Nejtková	
	68 Cm	JUDr. Andrea Esterková	
Návrh na vydání směnečného platebního rozkazu	18 Cm	JUDr. Vojtěch Cepl	0:0,3:1:0:0,3
	20 Cm	JUDr. Stanislav Sviták, Ph.D.	
	24 Cm	Mgr. Jiří Fellner	
	61 Cm	JUDr. Jindra Nejtková	
	68 Cm	JUDr. Andrea Esterková	
Převody z rejstříku 18 Nc	18 Cm	JUDr. Vojtěch Cepl	1
Převody z rejstříku 72 Nc	72 Cm	JUDr. Josef Růžička	1
Převody z rejstříku 22 Sm, 24 Sm; 19 Sm, 23 Sm z okresů DC, CV, LN, MO	24 Cm	Mgr. Jiří Fellner	1
Převody z rejstříku 33 Sm; 19 Sm, 23 Sm z okresů LT, TP, UL	20 Cm	JUDr. Stanislav Sviták, Ph.D.	1
Převody z rejstříku Ro a Ero	61 Cm	JUDr. Jindra Nejtková	1
Rízení o drobných nárocích podle Nařízení Evropského parlamentu a Rady ES č. 861/2007	61 Cm	JUDr. Jindra Nejtková	1
Všeobecná věc	18 Cm	JUDr. Vojtěch Cepl	0:0,3:1:0:0,3
	20 Cm	JUDr. Stanislav Sviták, Ph.D.	
	24 Cm	Mgr. Jiří Fellner	
	61 Cm	JUDr. Jindra Nejtková	
	68 Cm	JUDr. Andrea Esterková	
Zrušení a likvidace právnických osob dle § 3/2 písm. a) zák. č. 292/2013 Sb.	18 Cm	JUDr. Vojtěch Cepl	0:1:1:1:1:0
	20 Cm	JUDr. Stanislav Sviták, Ph.D.	
	24 Cm	Mgr. Jiří Fellner	
	61 Cm	JUDr. Jindra Nejtková	

		68 Cm	JUDr. Andrea Esterková	
		72 Cm	JUDr. Josef Růžička	
Rozhodování dle § 3/2 písm. a) zák. č. 292/2013 Sb. s výjimkou zrušení a likvidace právnických osob dle § 3/2 písm. a) zák. č. 292/2013 Sb.		20 Cm	JUDr. Stanislav Sviták, Ph.D.	1:1:1:1
		24 Cm	Mgr. Jiří Fellner	
		61 Cm	JUDr. Jindra Nejtková	
		68 Cm	JUDr. Andrea Esterková	
		23 Cm	JUDr. René Příhoda	
Žaloby dle § 7a písm. c), d), e) zák. č. 182/2006 Sb. <i>vážících se ke řízení vedených v oddělení</i>	23 INS	43 Cm	Mgr. Magdaléna Ryvolová	1
	43 INS	44 Cm	Mgr. Bc. Jakub Martinek	1
	44 INS	45 Cm	JUDr. Jaroslava Mištová	1
	45 INS	46 Cm	JUDr. René Příhoda	1
	46 INS	69 Cm	Mgr. Ing. Alexandra Skálová	1
	69 INS	70 Cm	JUDr. Eva Sixtová	1
	70 INS	71 Cm	JUDr. Irena Lacinová	1
	71 INS	74 Cm	Mgr. Iva Černá	1
	74 INS	77 Cm	Mgr. Vratislav Morvay	1
	77 INS	79 Cm	Mgr. Lucie Hartlová	1
	79 INS	81 Cm	Mgr. Magdaléna Ryvolová	1
	81 INS	85 Cm	Mgr. Jáchym Oswald	1
	85 INS	89 Cm	Mgr. Vratislav Morvay	1
	89 INS	91 Cm	JUDr. Jana Kašparová	1
	91 INS	92 Cm	JUDr. Petra Švamberková	1
Žaloby dle § 9/2 písm. e), f), h), i), j), k), l), m), n), o), p), q), r) o.s.ř.		18 Cm	JUDr. Vojtěch Cepl	0:0,3:1:0:0,3
		20 Cm	JUDr. Stanislav Sviták, Ph.D.	
		24 Cm	Mgr. Jiří Fellner	
		61 Cm	JUDr. Jindra Nejtková	
Žaloby na obnovu řízení ve věcech evidovaných v rejstřících 22Sm, 24Sm; 19Sm, 23Sm z okresů DC, CV, LN, MO		68 Cm	JUDr. Andrea Esterková	
Žaloby na obnovu řízení ve věcech evidovaných v rejstřících 33Sm; 19Sm, 23Sm z okresů LT, TP, UL		24 Cm	Mgr. Jiří Fellner	1
Žaloby na obnovu řízení ve věcech evidovaných v rejstřících K a Kv		20 Cm	JUDr. Stanislav Sviták, Ph.D.	0:0,3:1:0:0,3
		18 Cm	JUDr. Vojtěch Cepl	
		24 Cm	Mgr. Jiří Fellner	
		61 Cm	JUDr. Jindra Nejtková	
		68 Cm	JUDr. Andrea Esterková	
Žaloby na obnovu řízení ve věcech evidovaných v rejstřících Ro a Ero		18 Cm	JUDr. Vojtěch Cepl	1
Rozhodování podle zák. č. 262/2017 Sb. o náhradě škody v oblasti hospodářské soutěže		18 Cm	JUDr. Vojtěch Cepl	0:0,3:1:0:0,3
		20 Cm	JUDr. Stanislav Sviták, Ph.D.	
		24 Cm	Mgr. Jiří Fellner	
		61 Cm	JUDr. Jindra Nejtková	
		68 Cm	JUDr. Andrea Esterková	
Žaloby pro zmatečnost evidované v rejstříku Cm	20 Cm	61 Cm	JUDr. Jindra Nejtková	1
	23 Cm, 24 Cm	18 Cm	JUDr. Vojtěch Cepl	1

	68 Cm	72 Cm	JUDr. Josef Růžička	1
	18 Cm, 33 Cm	24 Cm	Mgr. Jiří Fellner	1
	61 Cm	20 Cm	JUDr. Stanislav Sviták, Ph.D.	1
	26 Cm, 72 Cm	68 Cm	JUDr. Andrea Esterková	1
Žaloby pro zmatečnost ve věcech evidovaných v rejstřících K a Kv		18 Cm	JUDr. Vojtěch Cepl	0:0,3:1:0:0,3
		20 Cm	JUDr. Stanislav Sviták, Ph.D.	
		24 Cm	Mgr. Jiří Fellner	
		61 Cm	JUDr. Jindra Nejtková	
		68 Cm	JUDr. Andrea Esterková	
Žaloby pro zmatečnost ve věcech evidovaných v rejstřících 22Sm, 24Sm; 19Sm, 23Sm z okresů DC, CV, LN, MO		20 Cm	JUDr. Stanislav Sviták, Ph.D.	1
Žaloby pro zmatečnost ve věcech evidovaných v rejstřících 33Sm; 19Sm, 23Sm z okresů LT, TP, UL		24 Cm	Mgr. Jiří Fellner	1
Žaloby pro zmatečnost ve věcech evidovaných v rejstřících Ro a Ero		18 Cm	JUDr. Vojtěch Cepl	1

#### Způsob přidělování věcí napadlých u krajského soudu do rejstříku Nc:

Obor působnosti	Rejstřík	Samosoudce	Rozdělení věcí
Návrh na vydání předběžného opatření	18 Nc	JUDr. Vojtěch Cepl	1
	68 Nc	JUDr. Andrea Esterková	1
Návrh na soudní smíry	21 Nc	JUDr. Tomáš Zadražil	1
Návrh na zajištění důkazu dle §§ 78 a 78b o.s.ř.	20 Nc	JUDr. Stanislav Sviták, Ph.D.	1
Rozhodování ve věcech všeobecného rejstříku, týkající se všeobecných podání v obchodních věcech z obvodu okresních soudů Ústeckého kraje Vyřizování žádostí na zveřejnění úpadku dle Nařízení rady (ES) č. 1346/2000 o úpadkovém řízení a dle Nařízení Evropského parlamentu a Rady (EU) 2015/848 o insolvenčním řízení z obvodu okresních soudů Ústeckého kraje.	21 Nc	JUDr. Tomáš Zadražil	1
Podnět k nařízení likvidace právnických osob	18 Nc	JUDr. Vojtěch Cepl	0:1:1:1:1:0
	20 Nc	JUDr. Stanislav Sviták, Ph.D.	
	24 Nc	Mgr. Jiří Fellner	
	61 Nc	JUDr. Jindra Nejtková	
	68 Nc	JUDr. Andrea Esterková	
	72 Nc	JUDr. Josef Růžička	
Rozhodování ve věcech opatrovnictví právnických osob (§ 3 písm. d) zák. č. 292/2013 Sb.)	18 Nc	JUDr. Vojtěch Cepl	0:1:1:1:1
	20 Nc	JUDr. Stanislav Sviták, Ph.D.	
	24 Nc	Mgr. Jiří Fellner	
	61 Nc	JUDr. Jindra Nejtková	
	68 Nc	JUDr. Andrea Esterková	
Rozhodování ve věcech povinných úschov vzniklých v insolvenčním řízení <i>v odd.</i>	23 INS	JUDr. René Příhoda	1
	43 INS	Mgr. Magdaléna Ryvolová	1
	44 INS	Mgr. Bc. Jakub Martinek	1
	45 INS	JUDr. Jaroslava Mištová	1
	46 INS	JUDr. René Příhoda	1
	69 INS	Mgr. Ing. Alexandra Skálová	1
	70 INS	JUDr. Eva Sixtová	1

	<i>71 INS</i>	71 Nc	JUDr. Irena Lacinová	1
	<i>74 INS</i>	74 Nc	Mgr. Iva Černá	1
	<i>77 INS</i>	77 Nc	Mgr. Vratislav Morvay	1
	<i>79 INS</i>	79 Nc	Mgr. Lucie Hartlová	1
	<i>81 INS</i>	81 Nc	Mgr. Magdaléna Ryvolová	1
	<i>85 INS</i>	85 Nc	Mgr. Jáchym Oswald	1
	<i>89 INS</i>	89 Nc	Mgr. Vratislav Morvay	1
	<i>91 INS</i>	91 Nc	JUDr. Jana Kašparová	1
	<i>92 INS</i>	92 Nc	JUDr. Petra Švamberská	1
Rozhodování ve věcech povinných úschov (§ 3 písm. e) zák. č. 292/2013 Sb.)		18 Nc	JUDr. Vojtěch Cepl	0:1:1:1:1
		20 Nc	JUDr. Stanislav Sviták, Ph.D.	
		24 Nc	Mgr. Jiří Fellner	
		61 Nc	JUDr. Jindra Nejtková	
		68 Nc	JUDr. Andrea Esterková	
Rozhodování ve věcech kapitálového trhu (§ 3 písm. f) zák. č. 292/2013 Sb.)		18 Nc	JUDr. Vojtěch Cepl	0:1:1:1:1
		20 Nc	JUDr. Stanislav Sviták, Ph.D.	
		24 Nc	Mgr. Jiří Fellner	
		61 Nc	JUDr. Jindra Nejtková	
		68 Nc	JUDr. Andrea Esterková	
Rozhodování o předběžném souhlasu s provedením šetření ve věcech ochrany hospodářské soutěže (§ 3 písm. g) zák. č. 292/2013 Sb.)		18 Nc	JUDr. Vojtěch Cepl	0:1:1:1:1
		20 Nc	JUDr. Stanislav Sviták, Ph.D.	
		24 Nc	Mgr. Jiří Fellner	
		61 Nc	JUDr. Jindra Nejtková	
		68 Nc	JUDr. Andrea Esterková	
Ustanovení znalce dle zák. č. 90/2012 Sb.		24 Nc	Mgr. Jiří Fellner	1:1
		72 Nc	JUDr. Josef Růžička	
Věci související s konkursním nebo vyrovnávacím řízením		23 Nc	JUDr. René Příhoda	1
		43 Nc	Mgr. Magdalena Ryvolová	1
		44 Nc	Mgr. Bc. Jakub Martinek	1
		45 Nc	JUDr. Jaroslava Mištová	1
		69 Nc	Mgr. Ing. Alexandra Skálová	1
		70 Nc	JUDr. Eva Sixtová	1
		71 Nc	JUDr. Irena Lacinová	1
		74 Nc	Mgr. Iva Černá	1
		79 Nc	Mgr. Lucie Hartlová	1
		85 Nc	Mgr. Jáchym Oswald	1
		89 Nc	Mgr. Vratislav Morvay	1
		91 Nc	JUDr. Jana Kašparová	1
		92 Nc	JUDr. Petra Švamberská	1
Věci související s insolvenčním řízením		23 Nc	JUDr. René Příhoda	1
		43 Nc	Mgr. Magdalena Ryvolová	1
		44 Nc	Mgr. Bc. Jakub Martinek	1

	45 Nc	JUDr. Jaroslava Mištová	1
	69 Nc	Mgr. Ing. Alexandra Skálová	1
	70 Nc	JUDr. Eva Sixtová	1
	71 Nc	JUDr. Irena Lacinová	1
	74 Nc	Mgr. Iva Černá	1
	79 Nc	Mgr. Lucie Hartlová	1
	85 Nc	Mgr. Jáchym Oswald	1
	89 Nc	Mgr. Vratislav Morvay	1
	91 Nc	JUDr. Jana Kašparová	1
	92 Nc	JUDr. Petra Švamberková	1

**Způsob přidělování věcí napadlých u krajského soudu do rejstříku ICm:**

Obor působnosti		Rejstřík	Samosoudce	Rozdělení věcí
Rozhodování v incidenčních sporech vyvolaných insolvenčním řízením <i>v odd.</i>	23 INS	23 ICm	JUDr. René Příhoda	1
	43 INS	43 ICm	Mgr. Magdaléna Ryvolová	1
	44 INS	44 ICm	Mgr. Bc. Jakub Martinek	1
	45 INS	45 ICm	JUDr. Jaroslava Mištová	1
	46 INS	46 ICm	JUDr. René Příhoda	1
	69 INS	69 ICm	Mgr. Ing. Alexandra Skálová	1
	70 INS	70 ICm	JUDr. Eva Sixtová	1
	71 INS	71 ICm	JUDr. Irena Lacinová	1
	74 INS	74 ICm	Mgr. Iva Černá	1
	77 INS	77 ICm	Mgr. Vratislav Morvay	1
	79 INS	79 ICm	Mgr. Lucie Hartlová	1
	81 INS	81 ICm	Mgr. Magdaléna Ryvolová	1
	85 INS	85 ICm	Mgr. Jáchym Oswald	1
	89 INS	89 ICm	Mgr. Vratislav Morvay	1
	91 INS	91 ICm	JUDr. Jana Kašparová	1
92 INS	92 ICm	JUDr. Petra Švamberková	1	
Rozhodování o žalobách pro zmatečnost <i>věcí evidovaných v odd.</i>	23 INS	79 ICm	Mgr. Lucie Hartlová	1
	44 INS	43 ICm	Mgr. Magdaléna Ryvolová	1
	43 INS, 81 INS	44 ICm	Mgr. Bc. Jakub Martinek	1
	74, 92 INS	45 ICm	JUDr. Jaroslava Mištová	1
	85 INS	69 ICm	Mgr. Ing. Alexandra Skálová	1
	71 INS	70 ICm	JUDr. Eva Sixtová	1
	70 INS	71 ICm	JUDr. Irena Lacinová	1
	45 INS	74 ICm	Mgr. Iva Černá	1
	79 INS	23 ICm	JUDr. René Příhoda	1
	69 INS	85 ICm	Mgr. Jáchym Oswald	1
	91 INS	89 ICm	Mgr. Vratislav Morvay	1



77 INS, 89 INS	91 ICm	JUDr. Jana Kašparová	1
46 INS, 88 INS	92 ICm	JUDr. Petra Švamberková	1

Způsob přidělování věcí napadlých u krajského soudu do rejstříku EPR:

Obor působnosti	Rejstřík	Samosoudce	Rozdělení věcí
	68 EPR	JUDr. Andrea Esterková	1

Způsob přidělování věcí napadlých u krajského soudu do rejstříku EVCm:

Obor působnosti	Rejstřík	Samosoudce	Rozdělení věcí
	68 EVCm	JUDr. Andrea Esterková	1

Způsob přidělování věcí napadlých u krajského soudu do rejstříku Ecm:

Obor působnosti	Rejstřík	Samosoudce	Rozdělení věcí
	68 Ecm	JUDr. Andrea Esterková	1

Způsob přidělování věcí napadlých u krajského soudu do rejstříku INS:

Obor působnosti	Rejstřík	Samosoudce	Rozdělení věcí
Rozhodování ve věcech insolvenčního řízení s výjimkou věcí, v nichž je dlužníkem finanční instituce (§ 2 písm. k) zák. č. 182/2006 Sb.)	23 INS	JUDr. René Příhoda	0,5
	43 INS	Mgr. Magdaléna Ryvolová	0
	44 INS	Mgr. Bc. Jakub Martinek	0,5
	45 INS	JUDr. Jaroslava Mištová	0,5
	46 INS	JUDr. René Příhoda	0
	69 INS	Mgr. Ing. Alexandra Skálová	0,5
	70 INS	JUDr. Eva Sixtová	0,5
	71 INS	JUDr. Irena Lacinová	0,5
	74 INS	Mgr. Iva Černá	0
	77 INS	Mgr. Vratislav Morvay	0
	79 INS	Mgr. Lucie Hartlová	0,5
	81 INS	Mgr. Magdaléna Ryvolová	0
	85 INS	Mgr. Jáchym Oswald	0,5
	89 INS	Mgr. Vratislav Morvay	0
	91 INS	JUDr. Jana Kašparová	0,5
92 INS	JUDr. Petra Švamberková	1	
Rozhodování ve věcech insolvenčního řízení ve věcech, v nichž je dlužníkem finanční instituce (§ 2 písm. k) zák. č. 182/2006 Sb.)	70 INS	JUDr. Eva Sixtová	1

**VEŘEJNÉ REJSTRÍKY PRÁVNICKÝCH A FYZICKÝCH OSOB – pracoviště Ústí nad Labem**

Oddělení (zástup)	Obor a vymezení působnosti	Předseda senátu Samosoudce Zástupce	Vyšší soudní úřednice Soudní tajemnice Asistent soudce Zástupce	Vedoucí kanceláře Zástupce Přidělení pracovníci	Ostatní pracovníci veřejných rejstříků
<b>65</b>  <b>OR</b>  <b>L</b>  <b>N</b>  <b>U</b>  <b>S</b>  <b>O</b>	<b>1)</b> Rozhodování ve věcech veřejného rejstříku právnických a fyzických osob a vedení evidence skutečných majitelů dle zák. č. 304/2013 Sb. - v oddílech A (s výjimkou rozhodování o návrzích fyzických osob), B, C, Dr, Zs a H (OR) - ve věcech nadací a nadačních fondů (N) - ve věcech obecně prospěšných společností (O) - ve věcech rejstříku ústavu (U) z obvodu okresů: - Chomutov, Louny – v oddílu C - Ústí nad Labem	<b>JUDr. Josef Růžička</b> JUDr. Stanislav Sviták, Ph.D.	<b>Marcela Fischerová</b> <i>(pro okresy Chomutov, Louny)</i>  <b>Vendulka Černá</b> <i>(pro okresy Ústí nad Labem)</i>	<b>Miroslava Johannesová</b> Veronika Marvanová  Eliška Konturová	<b>Sbírka listin:</b> <b>Ildikó Chalušová</b> - vedení Sbírký listin - zástup: Monika Lisová <b>Monika Lisová</b> - zástup: Petra Stachová <b>Petra Stachová</b> - zástup: Monika Lisová  <b>Spisovna:</b> <b>Šárka Růžičková</b> <b>Eva Varaďová</b> - zástup vzájemný  <b>Správkyně dat:</b> <b>Stanislava Skrbková</b> - zástup: Simona Suchomelová  <b>Skenování, zpracovávání elektronických podání do SL:</b>
	<b>2)</b> Rozhodování ve věcech veřejného rejstříku právnických a fyzických osob a vedení evidence skutečných majitelů dle zák. č. 304/2013 Sb. - v oddílech A (o návrzích fyzických osob), Pr (OR) - ve věcech spolkového rejstříku (L) z obvodu všech okresů Ústeckého kraje! <b>3)</b> Vedení evidence svěřenských fondů dle zák. č. 304/2013 Sb.	<b>JUDr. Josef Růžička</b> JUDr. Stanislav Sviták, Ph.D.  <b>JUDr. Josef Růžička</b> JUDr. Stanislav Sviták, Ph.D.	<b>Mgr. Marek Zápotocký</b> <b>Lucie Tvrdíková</b> <b>Mgr. et Mgr. Helena Sinevičová</b>  <b>Mgr. Marek Zápotocký</b> <b>Vendulka Černá</b> <b>Marcela Fischerová</b> <b>Lucie Tvrdíková</b> <b>Mgr. et Mgr. Helena Sinevičová</b>		<b>Lucie Srbová</b> Veronika Marvanová Eliška Konturová Šárka Pucová Věra Horáková (skenování) Simona Suchomelová (zpracovávání el. podání)
<b>66</b>  <b>OR</b>  <b>L</b>  <b>N</b>  <b>U</b>  <b>S</b>  <b>O</b>	<b>1)</b> Rozhodování ve věcech veřejného rejstříku právnických a fyzických osob a vedení evidence skutečných majitelů dle zák. č. 304/2013 Sb. - v oddílech A (s výjimkou rozhodování o návrzích fyzických osob), B, C, Dr, Zs a H (OR) - ve věcech nadací a nadačních fondů (N) - ve věcech obecně prospěšných společností (O) - ve věcech rejstříku ústavu (U) z obvodu okresů: - Most, Louny – s výjimkou oddílu C - Teplice - Děčín, Litoměřice	<b>JUDr. Josef Růžička</b> JUDr. Stanislav Sviták, Ph.D.	<b>Hana Kroufková</b> <i>(pro okresy Most, Louny)</i>  <b>Šárka Jackelová</b> <i>(pro okresy Teplice)</i>  <b>Petr Čech</b> <i>(pro okresy Děčín, Litoměřice)</i>	<b>Jana Grusserová</b> <b>Šárka Pucová</b> Věra Horáková	
	<b>2)</b> Rozhodování ve věcech veřejného rejstříku právnických a fyzických osob a vedení evidence skutečných majitelů dle zák. č. 304/2013 Sb.	<b>JUDr. Josef Růžička</b> JUDr. Stanislav Sviták, Ph.D.	<b>Andrea Žitná</b>  <b>Monika Leflerová</b>		

	- v oddílech A (o návrzích fyzických osob), Pr (OR) - ve věcech společenství vlastníků jednotek (S) - ve věcech spolkového rejstříku (L) z obvodu všech okresů Ústeckého kraje <sup>1</sup> <b>3) Vedení evidence svěřenských fondů dle zák. č. 304/2013 Sb.</b>	<b>JUDr. Josef Růžička</b> JUDr. Stanislav Sviták, Ph.D.	<b><u>Petr Čech</u></b> <b><u>Šárka Jackelová</u></b> <b><u>Hana Kroufková</u></b> <b><u>Andrea Žitná</u></b>		
--	---	---	--	--	--

Časově řazený denní nápad viz bod 2 rozdělovaný mezi pracovníky fyzicky přítomné v práci – vyšší soudní úředníky a asistenta soudce: 1. Mgr. et Mgr. Helena Sinevičová, 2. Lucie Tvrdíková, 3. Mgr. Marek Zápotocký, 4. Andrea Žitná; vzájemný zástup: 1 → 2 → 3 → 4 → 1

Časově řazený denní nápad evidence svěřenských fondů (bod 3) rozdělovaný mezi pracovníky fyzicky přítomné v práci - VSÚ a AS: 1. Petr Čech, 2. Vendulka Černá, 3. Marcela Fischerová, 4. Šárka Jackelová, 5. Hana Kroufková, 6. Mgr. et Mgr. Helena Sinevičová, 7. Lucie Tvrdíková, 8. Mgr. Marek Zápotocký, 9. Andrea Žitná 1 → 2 → 3 → 4 → 5 → 6 → 7 → 8 → 9 → 1

Monika Lefflerová, soudní tajemnice – v souladu s ustanovením § 6 odst. 2 o) vyhlášky č. 37/1992 Sb. Ve znění pozdějších předpisů se pověřuje, aby samostatně vykonávala úkony v řízení o zápisech fyzických osob do veřejného rejstříku, ve věcech zápisů společenství vlastníků jednotek a zápisů příspěvkových organizací a zápisů spolků (Spr 156/2017).

#### **INFORMAČNÍ CENTRUM pro veřejný rejstřík Krajského soudu v Ústí nad Labem**

Funkce	Vykonává	Pracovní náplň	Zástup
<b><u>Vedoucí</u></b>	<b>Helena Příhodová</b>	1. Systematické soustřeďování a vyhodnocování informací ve všech oborech činnosti organizace, tvorba odborných informačních výstupů 2. Podávání osobních a telefonických informací 3. Přijímání omluvy účastníků 4. Umožnění nahlížení do soudních spisů 5. Pořizování kopií dokumentů 6. Vydávání úředních potvrzení 7. Vydávání výpisů z veřejných rejstříků 8. Předávání nedoručených zásilek vyvěšených na úřední desce soudu 9. Další činnosti dle pokynů nadřízených zaměstnanců	Iva Kraková
Přidělení pracovníci	Simona Suchomelová		Lucie Srbová

## Rozvrh práce pro rok 2018 – pobočka KS v LIBERCI

### Organizační struktura pracoviště pobočky KS v Liberci

V oddělení výkonu je chod soudních kanceláří organizován ve struktuře pracovních týmů. Kanceláře jsou rozděleny na tři úseky – úsek trestní, úsek občanskoprávní, správní a obchodní (oddělení 37, 38 a 39) a úsek insolvenční, které jsou řízeny úsekovými vedoucími. Úsekové vedoucí podléhají zástupci ředitele správy KS pro pobočku v Liberci.

Vedoucí úseku trestního – **Bc. Lenka Nedvídková** (zástup Lenka Durchánková)

Vedoucí úseku občanskoprávního, správního a obchodního – **Marie Veisová** (zástup Zita Frydrychová)

Vedoucí úseku insolvenčního – **Jana Kverková** (zástup Ivana Kavanová)

Působnost vedoucích úseků – organizace, kontrola a řízení svěřeného úseku, řešení personálních otázek.

Práce v kanceláři veřejných rejstříků je organizována klasicky, jejím vedením je pověřena vedoucí kanceláře.

Správa soudu zajišťuje některé činnosti v oblasti materiálně technického zabezpečení, pokladní služby, informačních technologií, správy aplikací a dohledové činnosti podatelny, vyšší podatelny, informačního centra, zaměstnanci podléhají organizačně přímo zástupci ředitele správy KS pro pobočku v Liberci.

Ve vyšší podatelně, informačním centru a podatelně je vždy jeden ze zaměstnanců oprávněn kontrolovat, organizovat a řídit práci přidělených zaměstnanců ve smyslu § 124 odst. 4 zákoníku práce.

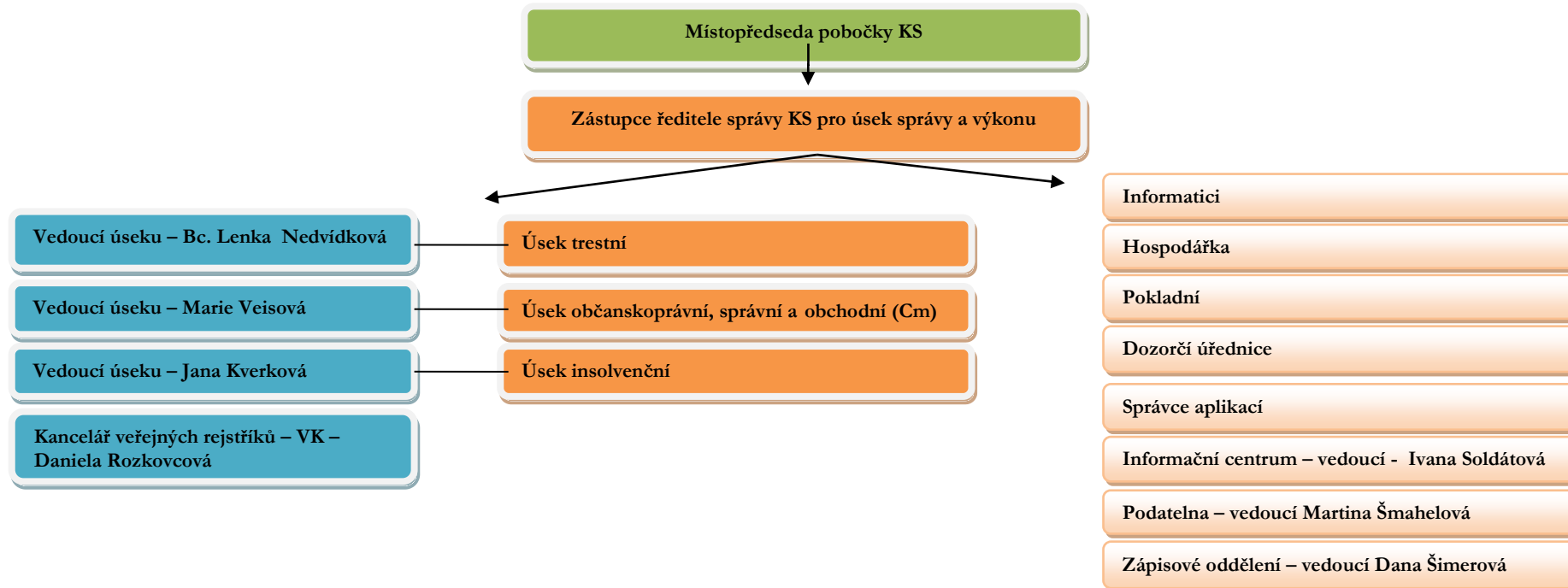

**TRESTNÍ ÚSEK – pobočka v Liberci**

Soudní odd.	Věc	Obor a vymezení působnosti	Předseda senátu Samosoudce Zástupce	Členové senátu: Soudce Zástupce Přisedící	Vyšší soudní úřednice Soudní tajemnice Asistent soudce Zástupce	Vedoucí kanceláře Zástupce Přidělení pracovníci
52	T	<p>1) Rozhodování v trestních věcech krajského soudu jako soudu I. stupně s místní příslušností v okresech Česká Lípa, Jablonec n. N., Liberec včetně věcí cizinců a věcí s mezinárodním prvkem, mimo věci určených specializací pro soudní oddělení 56 a 57 (I)</p> <ul style="list-style-type: none"> <li>- každá 1. věc nápadu</li> </ul> <p><u>specializace</u></p> <ul style="list-style-type: none"> <li>a) trestné činy proti životu a zdraví (§ 140 a 167 tr.zák.), trestné činy proti svobodě a právům na ochranu osobnosti (§ 168 až § 184 tr.zák.) <ul style="list-style-type: none"> <li>- každá 1. a 2. věc nápadu</li> </ul> </li> <li>b) trestné činy proti pořádku ve věcech veřejných (§ 323 až 368 tr. zák.) vyjma korupce (§ 331-§333 tr. zákoníku) <ul style="list-style-type: none"> <li>- každá 1. věc nápadu</li> </ul> </li> <li>c) trestné činy obecně nebezpečné (§ 272 až § 292 tr. zák.) <ul style="list-style-type: none"> <li>- každá 2. věc nápadu</li> </ul> </li> </ul> <p>2) Rozhodování v trestních věcech krajského soudu, ve kterých je řízení vedeno dle zák. č. 104/2013 Sb. (I)</p> <ul style="list-style-type: none"> <li>- každá 1. věc nápadu</li> </ul>	<p><b>JUDr. Eva Drahotová</b>  <u>1. Mgr. Petr Neumann</u>  <u>2. Mgr. Pavel Pachner</u></p>	<p><i>pro nápad pod bodem 2)</i>  <b>Mgr. Pavel Pachner</b>  <b>Mgr. Petr Neumann</b>  Mgr. Martin Omelka</p> <p><b>Bernátová Zuzana, PhDr.</b>  <b>Brzobohatá Hedvika</b>  <b>Doležalová Šárka</b>  <b>Hádková Milena</b>  <b>Havlová Libuše</b>  <b>Marešová Hana, Bc.</b>  <b>Miškovský Jiří, Mgr.</b>  <b>Neumannová Drahoslava</b>  <b>Bobek Vladimír</b>  <b>Větrovec Václav</b></p>	<p><b>TÝM č. 1 – pro odd. 52</b>  <b>Bc. Lenka Nedvídková</b>  Bc. Marika Palmeová</p>	<p><b>Miroslava Sudková</b>  1. <u>Lenka Durchánková</u>  2. <u>Martina Včelišová</u></p> <p>Wanda Fabinyi<sup>1</sup> – protokolující úřednice</p> <p>Kateřina Svěženová – protokolující úřednice</p>
	Nt	<p>3) Rozhodování o výkonu trestu, o ochranném opatření, o obnově řízení, nepatří-li do rejstříku T (Nt)</p> <ul style="list-style-type: none"> <li>- ve věcech tohoto oddělení</li> </ul> <p>o všeobecných a nejasných podáních (Nt)</p> <ul style="list-style-type: none"> <li>- každá 1. věc nápadu</li> </ul>				
	Tm	<p><b>SOUD PRO MLÁDEŽ:</b></p> <p>4) Rozhodování o trestních věcech krajského soudu jako soudu I. stupně dle z. č. 218/2003 Sb. s místní příslušností v okresech Česká Lípa, Jablonec nad Nisou, Liberec</p>				
	Ntm	<p>5) Rozhodování o výkonu trestu, ochranném opatření ve věcech dle z. č. 218/2003 Sb.</p> <ul style="list-style-type: none"> <li>- ve věcech tohoto oddělení</li> </ul>				
	To Nt	<p>6) Rozhodování v přípravném řízení o stížnostech proti rozhodnutím okresních soudů, a to i jako odvolací soud</p>				

		pro mládež (To, Tmo) a rozhodnutím státních zástupců (Nt) o vazbě, vyjma věcí, u nichž po podání obžaloby by byla dána věcná příslušnost krajského soudu jako soudu prvního stupně - každá 1. věc (rejstříky Nt, To, Tmo)		1. JUDr. Barbora Jodasová 2. JUDr. Jarmila Potužáková 3. JUDr. Milan Skála 4. JUDr. Zuzana Vybíralová		
56	T	1) Rozhodování v trestních věcech krajského soudu jako soudu I. stupně s místní příslušností v okresech Česká Lípa, Jablonec n. N., Liberec včetně cizinců a věcí s mezinárodním prvkem (T) - každá 3. věc nápadu <u>specializace</u> a) trestné činy hospodářské (§ 233 až § 271 tr. zák.) - každá 1. a 2. věc nápadu b) trestné činy proti majetku (§ 205 až § 232 tr. zák.) a korupce (§ 331-§333 tr. zák.) - každá 1. věc nápadu c) trestné činy proti pořádku ve věcech veřejných (§ 323 až § 368 tr. zák.) - každá 2. věc nápadu 2) Rozhodování v trestních věcech krajského soudu, ve kterých je řízení vedeno dle zák. č. 104/2013 Sb. (T) - každá 2. věc nápadu	<b>Mgr. Petr Neumann</b> <u>1. Mgr. Pavel Pachner</u> <u>2. Eva Drahotová</u>	<i>pro nápad pod bodem 2)</i> <b>Mgr. Pavel Pachner</b> <b>JUDr. Eva Drahotová</b> Mgr. Martin Omelka  <i>Hronová Zdeňka</i> <i>Nevrklová Bohuslava, PeaDr.</i> <i>Uhura Alan Maria, Bc.</i> <i>Miškovská Naděžda</i> <i>Bc. Alena Steffanová</i> <i>Karel Klikar</i> <i>Jana Svobodová</i> <i>Šveňková Vladimíra</i> <i>Mgr. Dagmar Janatová</i> <i>Bc. Hana Bobková</i>	<b>TÝM č. 2 – pro odd. 56</b> <b>Bc. Lenka Nedvídková</b> Bc. Marika Palmeová	<b>Lenka Důrčánková</b> 1. <u>Martina Včelišová</u> 2. <u>Miroslava Sudková</u>  Wanda Fabinyi <sup>1</sup> – protokolující úřednice  Kateřina Svěženová – protokolující úřednice
	Nt	3) Rozhodování o výkonu trestu, o ochranném opatření, obnově řízení, nepatří-li do rejstříku T (Nt) - ve věcech tohoto oddělení, o všeobecných a nejasných podáních (Nt) - každá 3. věc nápadu 4) Vyřizování dožadání cizozemských soudů (Nt) - každá 2. věc nápadu				
	To Nt	5) Rozhodování v přípravném řízení o stížnostech proti rozhodnutím okresních soudů, a to i jako odvolací soud pro mládež (To, Tmo) a rozhodnutím státních zástupců (Nt) o vazbě, vyjma věcí, u nichž po podání obžaloby by byla dána věcná příslušnost krajského soudu jako soudu prvního stupně - každá 3. věc (rejstříky Nt, To, Tmo)		<b>JUDr. Barbora Jodasová</b> <b>JUDr. Jarmila Potužáková</b> 1. JUDr. Milan Skála 2. JUDr. Zuzana Vybíralová 3. JUDr. Lenka Rutová 4. JUDr. Andrea Mílichovská		
53	T	1) Rozhodování v trestních věcech krajského soudu jako soudu I. stupně s místní příslušností v okresech Česká Lípa, Jablonec n. N., Liberec, včetně věcí cizinců a věcí s mezinárodním prvkem, mimo věcí určených specializací pro soudní oddělení 52 a 56 (T)	<b>Mgr. Pavel Pachner (stáž)</b> <u>1. Mgr. Petr Neumann</u> <u>2. Eva Drahotová</u>	<i>pro nápad pod bodem 2)</i> <b>JUDr. Eva Drahotová</b> <b>Mgr. Petr Neumann</b> Mgr. Martin Omelka	<b>TÝM č. 3 – pro odd. 53</b> <b>Bc. Lenka Nedvídková</b> Bc. Marika Palmeová	<b>Martina Včelišová</b> 1. <u>Miroslava Sudková</u> 2. <u>Lenka Důrčánková</u>  Wanda Fabinyi <sup>1</sup> –

		<ul style="list-style-type: none"> <li>- každá 2. věc nápadu <u>specializace</u></li> <li>a) trestné činy proti životu a zdraví (§ 140 až § 167 tr.zák.), trestné činy proti svobodě a právům osobnosti (§ 168 až § 184 tr.zák.)</li> <li>- každá 3. věc nápadu</li> <li>b) trestné činy proti lidské důstojnosti v sexuální oblasti (§ 185 až § 193 tr. zák.), trestné činy proti rodině a dětem (§ 194 až 204 tr.zák.)</li> <li>c) trestné činy proti majetku (§ 205 až § 232 tr. zák.)</li> <li>- každá 2. věc nápadu</li> <li>d) trestné činy hospodářské (§ 233 až 271 tr. zák.)</li> <li>- každá 3. věc nápadu</li> <li>e) trestné činy obecně nebezpečné (§ 272 až 292 tr. zák.)</li> <li>- každá 1. a 3. věc nápadu</li> </ul> <p>2) Rozhodování v trestních věcech krajského soudu, ve kterých je řízení vedeno dle zák. č. 104/2013 Sb. (T)</p> <ul style="list-style-type: none"> <li>- každá 3. věc nápadu</li> </ul>		<p><i>Bakalová Milena</i>  <i>Edutová Eva</i>  <i>Hořáková Alena</i>  <i>Hruša František</i>  <i>Kněbort Milan</i>  <i>Kolomazník Stanislav</i>  <i>Loudová Jarmila, Bc.</i>  <i>Lindnerová Jana, Bc.</i>  <i>Štěpnička Svatopluk, Mgr.</i>  <i>Novotná Blanka</i>  <i>Strnadová Zuzana, Bc.</i>  <i>JUDr. Antonín Všečovský</i>  <i>Ing. Antonín Svoboda</i>  <i>Mgr. Jarmila Kněblová</i>  <i>Ing. Antonín Svoboda</i></p>		<p>protokolující úřednice</p> <p>Kateřina Svěženová – protokolující úřednice</p>
	<b>Nt</b>	<p>3) Rozhodování o výkonu trestu, o ochranném opatření, o obnově řízení, nepatří-li do rejstříku T (Nt)</p> <ul style="list-style-type: none"> <li>- ve věcech tohoto oddělení</li> </ul> <p>o všeobecných a nejasných podáních (Nt)</p> <ul style="list-style-type: none"> <li>- každá 2. věc nápadu</li> </ul> <p>4) Vyřizování dožádání cizozemských soudů (Nt) -</p> <ul style="list-style-type: none"> <li>- každá 1. věc nápadu</li> </ul>				
	<b>To Nt</b>	<p>5) Rozhodování v přípravném řízení o stížnostech proti rozhodnutím okresních soudů, a to i jako odvolací soud pro mládež (To, Tmo) a rozhodnutím státních zástupců (Nt) o vazbě, vyjma věcí, u nichž po podání obžaloby by byla dána věcná příslušnost krajského soudu jako soudu prvního stupně</p> <ul style="list-style-type: none"> <li>- každá 2. věc (rejstříky Nt, To, Tmo)</li> </ul>		<p>JUDr. Milan Skála  JUDr. Zuzana Vybíralová  1. JUDr. Lenka Rutová  2. JUDr. Andrea Milichovská  3. JUDr. Barbora Jodasová  4. JUDr. Jarmila Potužáková</p>		
57	<b>T</b>	<p>1) Rozhodování v trestních věcech krajského soudu jako soudu I. stupně s místní příslušností v okresech Česká Lípa, Jablonec n. N., Liberec, včetně věcí cizinců a věcí s mezinárodním prvkem, mimo věci určených specializací pro soudní oddělení 52 a 56 (T)</p> <ul style="list-style-type: none"> <li>- <i>zastaven nápad nových věcí od 1.1.2016</i></li> </ul> <p><u>specializace</u></p> <p>a) trestné činy proti životu a zdraví (§ 140 až §</p>	<p><u>Mgr. Martin Omelka</u>  1. <u>Mgr. Pavel Pachner</u>  2. <u>Mgr. Petr Neumann</u>  3. <u>Eva Drahotová</u></p>	<p><i>Bakalová Milena</i>  <i>Edutová Eva</i>  <i>Hořáková Alena</i>  <i>Kněbort Milan</i>  <i>Kolomazník Stanislav</i>  <i>Loudová Jarmila, Bc.</i>  <i>Štěpnička Svatopluk, Mgr.</i>  <i>Novotná Blanka</i></p>	<p><b>TÝM č. 3 – pro odd. 57</b>  <b>Bc. Lenka Nedvídková</b>  Bc. Marika Palmeová</p>	<p><b>Martina Včelišová</b>  1. <u>Miroslava Sudková</u>  2. <u>Lenka Durčánková</u></p> <p>Wanda Fabinyi<sup>1</sup> – protokolující úřednice</p>

		<p>167 tr. zák.), trestné činy proti svobodě a právům osobnosti (§ 168 až § 184 tr. zák.)</p> <p>b) trestné činy proti lidské důstojnosti v sexuální oblasti (§ 185 až § 193 tr. zák.), trestné činy proti rodině a dětem (§ 194 až 204 tr.zák.)</p> <p>c) trestné činy proti majetku (§ 205 až § 232 tr. zák.)</p> <p>d) trestné činy hospodářské (§ 233 až 271 tr. zák.)</p> <p>e) trestné činy obecně nebezpečné (§ 272 až 292 tr. zák.)</p> <p>2) Rozhodování v trestních věcech krajského soudu, ve kterých je řízení vedeno dle zák. č. 104/2013 Sb. (T)</p> <p>- <i>zastaven nápad nových věcí</i></p>		<p><b>Lindnerová Jana, bc.</b>  <b>Strnadová Zuzana, Bc.</b>  <b>Hruša František</b>  <b>JUDr. Antonín Všeckovský</b></p>		Kateřina Svěženová – protokolující úřednice
	<b>Nt</b>	<p>3) Rozhodování o výkonu trestu, o ochranném opatření, o obnově řízení, nepatří li do rejstříku T (Nt)</p> <p>- ve věcech tohoto oddělení</p> <p>Rozhodování o všeobecných a nejasných podáních (Nt)</p> <p>- <i>zastaven nápad nových věcí</i></p> <p>4) Vyřizování dožádání cizozemských soudů (Nt)</p> <p>- <i>zastaven nápad nových věcí</i></p>				
	<b>To</b> <b>Nt</b>	<p>5) Rozhodování v přípravném řízení o stížnostech proti rozhodnutím okresních soudů (To) a státních zástupců (Nt) o vazbě, vyjma věcí, u nichž po podání obžaloby by byla dána věcná příslušnost krajského soudu jako soudu I. stupně</p> <p>- zastaven od 1.1.2016 nápad nových věcí</p> <p>6) –12) viz obchodní úsek</p>		<p><b>JUDr. Milan Skála</b>  <b>JUDr. Jarmila Potužáková</b>  <b>JUDr. Zuzana Vybíralová</b></p>		
28	<b>To</b>	<p>1) Rozhodování o opravných prostředcích ve stadiu po podání obžaloby (To)</p> <p>- každé 3. kolo 7. věc nápadu</p>	<p><b>Mgr. Roman Buchal</b>  1. <u>Mgr. František Bošítk</u>  2. <u>JUDr. Dagmar Šídová –</u>  <u>od 1. 9. 2018 stáž na VS</u></p>	<p><b>Mgr. František Bošítk</b>  <b>JUDr. Dagmar Šídová – od</b>  <b>1. 9. 2018 stáž na VS</b></p> <p>Mgr. Gabriela Pudilová  JUDr. Zdeňka Mitošinková  Mgr. František Jahůdka  Mgr. Lukáš Korpas</p>	<p><b>TÝM č. 4 – pro odd. 28</b>  <b>Bc. Lenka Nedvídková</b>  Bc. Marika Palmeová</p>	<p><b>Kristýna</b>  <b>Klokočnicková</b>  1. <u>Martina Andraši</u>  2. <u>Petra Plhalová</u></p> <p>Wanda Fabinyi<sup>1</sup> – protokolující úřednice</p> <p>Kateřina Svěženová – protokolující úřednice</p>
	<b>Nt</b>	<p>2) Rozhodování o odnětí věci a její přikázání jinému okresnímu soudu, ve sporech o příslušnost soudu, o vrácení lhůty k podání opravného prostředku ve věcech okresních soudů (Nt)</p> <p>- každé 3. kolo 3. věc nápadu</p>				
	<b>To</b> <b>Nt</b>	<p>3) Rozhodování v přípravném řízení o stížnostech proti rozhodnutím okresních soudů (To) a státních zástupců (Nt), vyjma rozhodování o stížnostech proti rozhodnutím o vazbě ve věcech, u nichž po podání obžaloby by byla dána příslušnost krajského soudu jako soudu II. stupně</p> <p>- každé 3. kolo 7. věc nápadu</p>				



	<b>UL</b>	<b>4) Rozhodování o návrzích na určení lhůty (UL) dle § 174a z. č. 6/2002 Sb., ve znění z. č. 192/2003 Sb. (UL)</b> - každé 3. kolo 3. věc nápadu				
	<b>Tmo Ntm</b>	<b>5) Rozhodování o opravných prostředcích ve stadiu před a po podání obžaloby ve věcech dle z. č. 218/2003 Sb., vyjma rozhodování o stížnostech proti rozhodnutím o vazbě ve věcech, u nichž po podání obžaloby by byla dána příslušnost krajského soudu jako soudu II. stupně (Tmo)</b> - každé 3. kolo 3. věc nápadu <b>6) Rozhodování ve věcech mladistvých o odnětí věci a její příkazání jinému okresnímu soudu, ve sporech o příslušnost, o vrácení lhůty k podání opravného prostředku (Ntm)</b> - každé 3. kolo 3. věc nápadu				
	<b>Rodo</b>	<b>7) Rozhodování o opravných prostředcích ve věcech dle hlavy III. z. č. 218/2003 Sb. (Rodo)</b> - každá 1. věc nápadu ve věcech s místní příslušností v obvodech působnosti okresních soudů Česká Lípa, Jablonec n. N., Liberec				
	<b>Nt</b>	<b>8) Rozhodování o prodloužení doby sledování bankovního účtu nebo účtu u osoby oprávněné k evidenci investičních nástrojů podle zvláštního zákona (§ 8/3 tr. řádu) a rozhodování o prodloužení doby trvání odposlechu a záznamu telekomunikačního provozu (§ 88/4 tr. řádu) (Nt)</b> - každé 3. kolo 3. věc nápadu				
<b>31</b>	<b>To</b>	<b>1) Rozhodování o opravných prostředcích ve stadiu po podání obžaloby (To)</b> - každá 1. až 3. věc nápadu	<b>1. <u>Mgr. František Bošík</u></b> <b>2. <u>Mgr. Gabriela Pudilová</u></b> <b>3. <u>JUDr. Dagmar Šídová</u> – od 1. 9. 2018 stáž na VS</b>	<b>JUDr. Blanka Škréťová</b> – stáž (pro věci referované touto soudkyní je určeným předsedou senátu Mgr. František Bošík)	<b>TÝM č. 4 – pro odd. 31</b> <b><u>Bc. Lenka Nedvídková</u></b> Bc. Marika Palmeová	<b><u>Martina Andraši</u></b> <b>1. <u>Petra Plhalová</u></b> <b>2. <u>Kristýna Klokočníková</u></b>
	<b>Nt</b>	<b>2) Rozhodování o odnětí věci a její příkazání jinému okresnímu soudu, ve sporech o příslušnost soudu, o vrácení lhůty k podání opravného prostředku ve věcech okresních soudů (Nt)</b> - každá 1. věc nápadu <b>3) Rozhodování v přípravném řízení o stížnostech proti rozhodnutím okresních soudů (To) a státních zástupců (Nt), vyjma rozhodování o stížnostech proti rozhodnutím o vazbě ve věcech, u nichž po podání obžaloby by byla dána příslušnost krajského soudu jako soudu II. stupně</b>	1. zástup: vzájemný v pořadí shora uvedeném 2. zástup: Mgr. Roman Buchal	Mgr. Roman Buchal JUDr. Zdeňka Mitošinková Mgr. František Jahůdka Mgr. Lukáš Korpas		Wanda Fabinyi <sup>1</sup> – protokolující úřednice  Kateřina Svěženová – protokolující úřednice

		- každá 1. až 3. věc nápadu				
	<b>UL</b>	<b>4)</b> Rozhodování o návrzích na určení lhůty dle § 174a z. č. 6/2002 Sb., ve znění z. č. 192/2003 Sb. ( <i>UL</i> ) - každá 1. věc nápadu				
	<b>Tmo</b> <b>Ntm</b>	<b>SOUD PRO MLÁDEŽ – odvolací:</b> <b>5)</b> Rozhodování o opravných prostředcích ve stadiu před a po podání obžaloby ve věcech dle z. č. 218/2003 Sb., vyjma rozhodování o stížnostech proti rozhodnutím o vazbě ve věcech, u nichž po podání obžaloby by byla dána příslušnost krajského soudu jako soudu II. stupně ( <i>Tmo</i> ) - každá 1. věc nápadu <b>6)</b> Rozhodování ve věcech mladistvých o odnětí věci a její příkazání jinému okresnímu soudu, ve sporech o příslušnost, o vrácení lhůty k podání opravného prostředku ( <i>Ntm</i> ) - každá 1. věc nápadu				
	<b>Rodo</b>	<b>7)</b> Rozhodování o opravných prostředcích ve věcech dle hlavy III. z. č. 218/2003 Sb. ( <i>Rodo</i> ) - zastaven nápad věcí ve věcech s místní příslušností v obvodech působnosti okresních soudů Česká Lípa, Jablonec n. N., Liberec				
	<b>Nt</b>	<b>8)</b> Rozhodování o prodloužení doby sledování bankovního účtu nebo účtu u osoby oprávněné k evidenci investičních nástrojů podle zvláštního zákona (§ 8/3 tr. řádu) a rozhodování o prodloužení doby trvání odposlechu a záznamu telekomunikačního provozu (§ 88/4 tr. řádu) ( <i>Nt</i> ) - každá 1. věc nápadu				
<b>55</b>	<b>To</b>	<b>1)</b> Rozhodování o opravných prostředcích ve stadiu po podání obžaloby ( <i>To</i> ) - každá 4. – 6 věc nápadu	1. <b><u>Mgr. František Jahůdka</u></b> 2. <b><u>Mgr. Lukáš Korpas</u></b> 3. <b><u>JUDr. Zdeňka Mitošinková</u></b>  Zástup vzájemný v pořadí shora uvedeném	Mgr. František Bošík Mgr. Roman Buchal Mgr. Gabriela Pudilová JUDr. Dagmar Šídová – stáž na VS JUDr. Blanka Škrétová - stáž	<b>TÝM č. 5 – pro odd. 55</b> <b><u>Bc. Lenka Nedvídková</u></b> Bc. Marika Palmeová	<b><u>Petra Píhalová</u></b> 1. <u>Kristýna Klokočnicková</u> 2. <u>Martina Andraši</u>  Wanda Fabinyi <sup>1</sup> – protokolující úřednice  Kateřina Svěženová – protokolující úřednice
	<b>Nt</b>	<b>2)</b> Rozhodování o odnětí věci a její příkazání jinému okresnímu soudu, ve sporech o příslušnost soudu, o vrácení lhůty k podání opravného prostředku ve věcech okresních soudů ( <i>Nt</i> ) - každá 2. věc nápadu				
	<b>To</b> <b>Nt</b>	<b>3)</b> Rozhodování v přípravném řízení o stížnostech proti rozhodnutím okresních soudů ( <i>To</i> ) a státních zástupců ( <i>Nt</i> ), vyjma rozhodování o stížnostech proti rozhodnutím o vazbě ve věcech, u nichž po podání obžaloby by byla dána příslušnost krajského soudu jako soudu II. stupně				

		- každá 4.-6. věc nápadu				
	<b>UL</b>	<b>4)</b> Rozhodování o návrzích na určení lhůty dle § 174a z. č. 6/2002 Sb., ve znění z. č. 192/2003 Sb. ( <i>UL</i> ) - každá 2. věc nápadu				
	<b>Tmo</b> <b>Ntm</b>	<b>SOUD PRO MLÁDEŽ - odvolací:</b> <b>5)</b> Rozhodování o opravných prostředcích ve stadiu před a po podání obžaloby ve věcech dle z. č. 218/2003 Sb., vyjma rozhodování o stížnostech proti rozhodnutím o vazbě ve věcech, u nichž po podání obžaloby by byla dána příslušnost krajského soudu jako soudu II. stupně ( <i>Tmo</i> ) - každá 2. věc nápadu <b>6)</b> Rozhodování ve věcech mladistvých o odnětí věci a její příkazání jinému okresnímu soudu, ve sporech o příslušnost, o vrácení lhůty k podání opravného prostředku ( <i>Ntm</i> ) - každá 2. věc nápadu				
	<b>Rodo</b>	<b>7)</b> Rozhodování o opravných prostředcích ve věcech dle hlavy III. z. č. 218/2003 Sb. ( <i>Rodo</i> ) - zastaven nápad věci ve věcech s místní příslušností v obvodech působnosti okresních soudů Česká Lípa, Jablonec n. N., Liberec				
	<b>Nt</b>	<b>8)</b> Rozhodování o prodloužení doby sledování bankovního účtu nebo účtu u osoby oprávněné k evidenci investičních nástrojů podle zvláštního zákona (§ 8/3 tr. řádu) a rozhodování o prodloužení doby trvání odposlechu a záznamu telekomunikačního provozu (§ 88/4 tr. řádu) ( <i>Nt</i> ) - každá 2. věc nápadu				

<sup>1</sup> Wanda Fabinyi vede rejstřík ZRT

**OBČANSKOPRÁVNÍ ÚSEK – pobočka v Liberci**

Soudní odd.	Věc	Obor a vymezení působnosti	<u>Předseda senátu</u> <u>Samosoudce</u> Zástupce	Členové senátu: <u>Soudce</u> Zástupce	<u>Vyšší soudní úřednice</u> <u>Soudní tajemnice</u> <u>Asistent soudce</u> Zástupce	<u>Rejstříková vedoucí</u> <u>Zástup</u> Přidělení pracovníci
29	Co	1) Rozhodování o odvoláních proti rozhodnutím Okresních soudů Česká Lípa, Jablonec n. N., Liberec - každá 1. – 3. věc nápadu	<u>JUDr. Hana Horáková</u> 1. <u>JUDr. Jarmila Potužáková</u> 2. <u>JUDr. Kateřina Soltanová</u>	<u>JUDr. Petra Kořínková</u>  <u>JUDr. Lenka Rutová</u> 2. <u>JUDr. Barbora Jodasová</u>	<u>Zita Frydrychová, DiS.</u> Mgr. Aneta Bílková  <u>Mgr. Karolína Francová</u> <u>asistentka JUDr. Horákové</u>	<u>Jana Podracká</u> 1. <u>Olga Plíhalová</u> 2. <u>Martina Tůmová</u> 3. <u>Lucie Vávrová</u> 4. <u>Michaela Böhmová</u>  Zuzana Dohová
	Nc	2) Rozhodování dle § 12, § 16, § 105/3, § 165/2, § 252/5 o. s. ř., § 5 zák. č. 292/2013 Sb. - každá 1. – 3. věc nápadu				
	UL	3) Rozhodování o návrzích na určení lhůty dle § 174a z. č. 6/2002 Sb., ve znění z. č. 192/2003 Sb., ve věcech okresních soudů Česká Lípa, Jablonec n. N., Liberec				
30	Co	1) Rozhodování o odvoláních proti rozhodnutím Okresních soudů Česká Lípa, Jablonec n. N., Liberec - každá 4. až 6. věc nápadu	<u>JUDr. Kateřina Soltanová</u> 1. <u>JUDr. Hana Horáková</u> 2. <u>Mgr. Michal Marek</u>	<u>JUDr. Zuzana Vybíralová</u> <u>JUDr. Pavlína Havelková</u> 1. <u>JUDr. Barbora Jodasová</u> 2. <u>Mgr. Petra Vogelová</u> 3. <u>Mgr. Roman Buchal</u>	<u>Zita Frydrychová, DiS.</u> Mgr. Aneta Bílková  <u>Mgr. Jan Vomáčka</u> <u>asistent</u>	<u>Lucie Vávrová</u> 1. <u>Martina Tůmová</u> 2. <u>Michaela Böhmová</u> 3. <u>Jana Podracká</u> 4. <u>Olga Plíhalová</u>  Zuzana Dohová
	Nc	2) Rozhodování dle § 12, § 16, § 105/3, § 165/2, § 252/5 o. s. ř., § 5 zák. č. 292/2013 Sb. - každá 4. až 6. věc nápadu				
	C	3) Rozhodování o žalobách podaných dle § 229/3, 4 o. s. ř. proti rozhodnutím soudních oddělení 29, 35, 36, 83				
35	Co	1) Rozhodování o odvoláních proti rozhodnutím Okresních soudů Česká Lípa, Jablonec n. N., Liberec (Co) - každá 7. a 8. věc nápadu	<u>Mgr. Ondřej Plšek</u> 1. <u>Mgr. Michal Marek</u> 2. <u>JUDr. Jarmila Potužáková</u>	<u>JUDr. Andrea Milichovská</u> <u>Mgr. Helena Bláhová</u> 1. <u>Mgr. Roman Buchal</u> 2. <u>JUDr. Zuzana Vybíralová</u> 3. <u>JUDr. Pavlína Havelková</u>	<u>Zita Frydrychová, DiS.</u> Mgr. Aneta Bílková  <u>Mgr. Alžběta Stará</u> <u>asistentka Mgr. Plška</u>	<u>Martina Tůmová</u> 1. <u>Lucie Vávrová</u> 2. <u>Michaela Böhmová</u> 3. <u>Jana Podracká</u> 4. <u>Olga Plíhalová</u>  Zuzana Dohová
	Nc	2) Rozhodování dle § 12, § 16, § 105/3, § 165/2, § 252/5 o. s. ř., § 5 zák. č. 292/2013 Sb. (Nc) - každá 7. a 8. věc nápadu				
	C	3) Rozhodování o žalobách podaných dle § 229/3, 4 o. s. ř. proti rozhodnutím soudního oddělení 30 (C)				
36	Co	1) Rozhodování o odvoláních proti rozhodnutím Okresních soudů Česká Lípa, Jablonec n. N., Liberec (Co) - každá 9. až 11. věc nápadu	<u>JUDr. Jarmila Potužáková</u> 1. <u>JUDr. Kateřina Soltanová</u> 2. <u>Mgr. Ondřej Plšek</u>	<u>JUDr. Barbora Jodasová</u> <u>Mgr. Ondřej Matouch - stáž</u> 1. <u>JUDr. Petra Kořínková</u> 2. <u>JUDr. Lenka Rutová</u>	<u>Zita Frydrychová, DiS.</u> Mgr. Aneta Bílková  <u>Mgr. Aneta Bílková</u> <u>asistentka JUDr. Potužákové</u>	<u>Michaela Böhmová</u> 1. <u>Martina Tůmová</u> 2. <u>Lucie Vávrová</u> 3. <u>Jana Podracká</u> 4. <u>Olga Plíhalová</u>  Zuzana Dohová
	Nc	2) Rozhodování podle § 12, § 16, § 105/3, § 165/2, § 252/5 o. s. ř., § 5 zák. č. 292/2013 Sb. (Nc) - každá 9. až 11. věc nápadu <i>Specializace senátu v agendě Co na řízení ve věcech péče o nezletilé a věcech rodinnoprávních v rozsahu dle komentáře ke rozvrhu práce</i>				
83	Co	1) Rozhodování o odvoláních proti rozhodnutím	<u>Mgr. Michal Marek</u>	<u>JUDr. Milan Skála</u>	<u>Zita Frydrychová, DiS.</u>	<u>Olga Plíhalová</u>

		Okresních soudů Česká Lípa, Jablonec n. N., Liberec (Co) - každá 12. až 14. věc nápadu	1. <u>Mgr. Ondřej Plšek</u> 2. <u>JUDr. Hana Horáková</u>	<b>Mgr. Petra Vogelová</b> 1. JUDr. Andrea Milichovská 2. Mgr. Helena Bláhová 3. Mgr. Roman Buchal	Mgr. Aneta Bílková  <b><u>Mgr. Veronika Bajžíková</u></b> <b><u>asistentka Mgr. Marka</u></b>	1. <u>Jana Podracká</u> 2. <u>Michaela Böhmová</u> 3. <u>Lucie Vávrová</u> 4. <u>Martina Tůmová</u>  Zuzana Dohová
73 <sup>3</sup>	<b>Nc</b>	<b>2)</b> Rozhodování podle § 12, § 16, § 105/3, § 165/2, § 252/5 o. s. ř., § 5 zák. č. 292/2013 Sb. (Nc) - každá 12. až 14. věc nápadu				
		<b>1) až 3)</b> viz správní úsek	<b>Mgr. Zdeněk Macháček</b>		<b><u>Zita Frydrychová, DiS.</u></b>	<b>Aleš Klaban</b> <b><u>Zita Frydrychová, DiS.</u></b> <b>- pro práce RV</b>  <b>Pro práce</b> <b><u>zapisovatelky</u></b> <b><u>Olga Plřhalová</u></b> <b><u>Michaela Böhmová</u></b> <b><u>Lucie Vávrová</u></b> <b><u>Jana Podracká</u></b>
	<b>C</b> <b>EC</b> <b>EPR</b> <b>NC</b>	<b>4)</b> Rozhodování ve věcech, ve kterých krajský soud rozhoduje jako soud I. stupně podle § 9/2 písm. a)-d), dále ve sporech o nárocích vycházejících z autorského zákona a o nárocích z ohrožení a porušení práv podle autorského zákona a o nárocích na vydání bezdůvodného obohacení získaného na úkor toho, komu svědčí práva podle autorského zákona, ve věcech dle § 9a o. s. ř., včetně návrhů na vydání elektronického platebního rozkazu (C, EC, Nc, EPR) - zastaven nápad nových věcí				
	<b>C</b>	<b>5)</b> Rozhodování ve věcech vkladu práv k nemovitým věcem, vyvlastnění dle z. č. 184/2006 Sb. (dle části páté o. s. ř.), v nichž rozhodnutí vydal v posledním stupni správní orgán se sídlem v obvodu Libereckého kraje a rozhodování dle § 9 zák. č. 428/2012 Sb. (C) - zastaven nápad nových věcí				
	<b>Nc</b>	<b>6)</b> Rozhodování o nahrazení souhlasu zástupce České advokátní komory nebo Komory daňových poradců k seznámení se s obsahem listin, má-li advokát či daňový poradce, o jehož listiny jde, sídlo v okrese Česká Lípa, Liberec, Jablonec nad Nisou podle § 3 odst. 2 písm. f) zák. č. 292/2013 (Nc) - zastaven nápad nových věcí				

**SPRÁVNÍ ÚSEK – pobočka v Liberci**

Soudní odd.	Věc	Obor a vymezení působnosti	<u>Předseda senátu</u> <b>Samosoudce</b> Zástupce	Členové senátu: <b>Soudce</b> Zástupce	<u>Vyšší soudní úřednice</u> <b>Soudní tajemnice</b> <u>Asistent soudce</u> Zástupce	<u>Rejstříková vedoucí</u> <u>Zástupce</u>
58	<b>Az</b>	1) Rozhodování ve věcech azylových, mezinárodní ochrany z obvodu Libereckého kraje (vyjma okresu Semily) ( <i>Az</i> ) - každá 1. až 2. věc nápadu	<b>Mgr. Karolina Tylová, LL.M.</b> 1. Mgr. Lucie Trejbalová 2. Mgr. Zdeněk Macháček		<b>Zita Frydrychová, DiS.<sup>2</sup></b> Mgr. Pavel Štekr	<b>Aleš Klaban</b> <u>Zita Frydrychová, Dis.</u> - pro práce RV  <u>Pro práce</u> <u>zapisovatelky</u> <u>Olga Plíhalová</u> <u>Michaela Böhmová</u> <u>Lucie Vávrová</u> <u>Jana Podracká</u> <u>Martina Tůmová</u>
	<b>Ad</b>	2) Rozhodování ve věcech důchodového pojištění, nemocenského pojištění, nemocenské péče v ozbrojených silách, uchazečů o zaměstnání a jejich hmotného zabezpečení podle předpisů o zaměstnanosti, sociální péče a státní sociální podpory, jakož i v dalších věcech, v nichž tak stanoví zvláštní zákon (§ 31/2 z. č. 150/2002 Sb.), s výjimkou přestupků a věcí azylových, z obvodu Libereckého kraje (vyjma okresu Semily) ( <i>Ad</i> ) - každá 2. věc nápadu				
	<b>A</b>	3) Rozhodování ve věcech rozhodnutí o správním vyhoštění, o povinnosti opustit území, o zajištění cizince, o prodloužení doby trvání zajištění cizince, jakož i jiných rozhodnutí, jejichž důsledkem je omezení osobní svobody cizince, u obvodu Libereckého kraje (vyjma okresu Semily) ( <i>A</i> ) - každá 2. věc nápadu 4) Rozhodování o přestupcích dle § 31/2 z. č. 150/2002 Sb. ve věcech, kde prvostupňový správní orgán má sídlo v Libereckém kraji vyjma okresu Semily ( <i>A</i> ) - každá 2. věc nápadu				
59	<b>A</b> <b>Ad</b> <b>Af</b>	1) Rozhodování ve věcech dle § 4/1 z. č. 150/2002 Sb., ve kterých vydal rozhodnutí v prvním stupni nebo jinak zasáhl do práv toho, kdo se u soudu domáhá ochrany, správní orgán nebo jeho územní pracoviště se sídlem v Libereckém kraji (vyjma okresu Semily), s výjimkou věcí, které rozhoduje specializovaný samosoudce dle § 31/2 zák.č. 150/2002 Sb., nebo dle zvláštních předpisů, a s výjimkou věcí napadajících do soudního oddělení 64 ( <i>A, Ad, Af</i> )	<b>Mgr. Lucie Trejbalová</b> <u>Mgr. Roman Buchal</u>	<b>Mgr. Karolina Tylová, LL.M.</b> <b>Mgr. Zdeněk Macháček</b> Mgr. Hana Ptáčková Mgr. Roman Buchal	<b>Zita Frydrychová, DiS.</b> Mgr. Pavel Štekr	<b>Aleš Klaban</b> <b>Zita Frydrychová – pro práce RV</b>  <u>Pro práce</u> <u>zapisovatelky</u> <u>Olga Plíhalová</u> <u>Michaela Böhmová</u> <u>Lucie Vávrová</u> <u>Jana Podracká</u> <u>Martina Tůmová</u>
	<b>Na</b>	2) Rozhodování ve věcech týkajících se všeobecných a nejasných podání ve správním soudnictví z obvodu Libereckého kraje (vyjma okresu Semily) ( <i>Na</i> )				

		3) Vyřizování dožádání cizozemských soudů ve věcech správních z obvodu Libereckého kraje (vyjma okresu Semily) (Na)				
	A	4) Rozhodování ve věcech, kde je žalovaným Ministerstvo vnitra - Komise pro rozhodování ve věcech pobytu cizinců, Česká obchodní inspekce nebo Státní úřad inspekce práce, z obvodu Libereckého kraje.				
60	Ad	1) Rozhodování ve věcech důchodového pojištění, nemocenského pojištění, nemocenské péče v ozbrojených silách, uchazečů o zaměstnání a jejich hmotného zabezpečení podle předpisů o zaměstnanosti, sociální péče a státní sociální podpory, jakož i v dalších věcech, v nichž tak stanoví zvláštní zákon (§ 31/2 z.č. 150/2002 Sb.). S výjimkou přestupků a věcí azylových, z obvodu Libereckého kraje (vyjma okresu Semily) (Ad) každá 1. věc nápadu	Mgr. Lucie Trejbalová 1. Mgr. Karolina Tylová, LL.M. 2. Mgr. Zdeněk Macháček		<u>Zita Frydrychová, DiS.</u> Mgr. Pavel Štekr  <u>Mgr. Pavel Štekr</u>  <u>asistent Mgr. Trejbalové</u>	Aleš Klaban <u>Zita Frydrychová, Dis.</u> – pro práce RV  Pro práce zapisovatelky Olga Plíhalová Michaela Böhmová Lucie Vávrová Jana Podracká Martina Tůmová
	A	2) Rozhodování ve věcech rozhodnutí o správním vyhoštění, o povinnosti opustit území, o zajištění cizince, o prodloužení doby trvání zajištění cizince, jakož i jiných rozhodnutí, jejichž důsledkem je omezení osobní svobody cizince, z obvodu Libereckého kraje (vyjma okresu Semily) (A) - každá 1. věc nápadu 3) Rozhodování o přestupcích dle § 31/2 z. č. 150/2002 Sb. ve věcech, kde prvostupňový správní orgán má sídlo v Libereckém kraji vyjma okresu Semily (A) každá 1. věc nápadu				
64	A	1) Rozhodování ve věcech volebních, ve věcech místního a krajského referenda a o návrzích podle zák. č. 84/1990 Sb., z obvodu Libereckého kraje (vyjma okresu Semily) (A) 2) Rozhodování o návrzích na zrušení opatření obecné povahy nebo jeho části, z obvodu Libereckého kraje (vyjma okresu Semily) (A) 3) Rozhodování o žalobách podaných dle z. č. 416/2009 Sb., o urychlení výstavby dopravní, vodní a energetické infrastruktury (A)	Mgr. Lucie Trejbalová <u>Mgr. Roman Buchal</u>	Mgr. Karolina Tylová LL.M. Mgr. Zdeněk Macháček Mgr. Hana Ptáčková Mgr. Roman Buchal	<u>Zita Frydrychová, DiS.</u> Mgr. Pavel Štekr	Aleš Klaban <u>Zita Frydrychová, Dis.</u> – pro práce RV  Pro práce zapisovatelky Olga Plíhalová Michaela Böhmová Lucie Vávrová Jana Podracká Martina Tůmová
73	Ad	1) Rozhodování o přestupcích dle § 31/2 z. č. 150/2002 Sb. ve věcech, kde prvostupňový správní orgán má sídlo v Libereckém kraji vyjma okresu	Mgr. Zdeněk Macháček 1. Mgr. Karolina Tylová 2. Mgr. Lucie Trejbalová		<u>Zita Frydrychová, DiS.</u> Mgr. Pavel Štekr	Aleš Klaban <u>Zita Frydrychová, Dis.</u> – pro práce RV

	Semily(A) - každá 3. věc nápadu				<u>Pro práce</u> <u>zapisovatelky</u> <u>Olga Plíhalová</u> <u>Michaela Böhmová</u> <u>Lucie Vávrová</u> <u>Jana Podracká</u> <u>Martina Tůmová</u>
<b>A</b>	<b>2)</b> Rozhodování ve věcech rozhodnutí o správním vyhoštění, o povinnosti opustit území, o zajištění cizince, o prodloužení doby trvání zajištění cizince, jakož i jiných rozhodnutí, jejichž důsledkem je omezení osobní svobody cizince, z obvodu Libereckého kraje vyjma okresu Semily (A) každá 3. věc nápadu				
<b>Az</b>	<b>3)</b> Rozhodování ve věcech azylových, mezinárodní ochrany z obvodu Libereckého kraje vyjma okresu Semily (Az) – každá 3. věc nápadu				
	4. – 6.) viz. občanskoprávní úsek				

<sup>2</sup> **Zita Frydrychová** je oprávněna podle § 124/4 zákoníku práce organizovat, kontrolovat a řídit práci zaměstnanců přidělených do soudních oddělení 58, 59, 60, 62, 64, 29, 30, 35, 36, 73, 83.



**OBCHODNÍ ÚSEK – pobočka v Liberci**

Soudní odd.	Věc	Obor a vymezení působnosti	<u>Předseda senátu</u> <u>Samosoudce</u> Zástupce	Členové senátu: <u>Soudce</u> Zástupce	<u>Vyšší soudní úřednice</u> Soudní tajemnice a rejstříková vedoucí <u>Asistent soudce</u> Zástupce	Rejstříková vedoucí <u>Vedoucí kanceláře</u> Zástup
37	Cm	1) Rozhodování ve sporech dle § 9/2 o. s. ř. písm. j), rozhodování o drobných nárocích dle nařízení Evropského parlamentu a Rady ES č. 861/2007 (Cm) - zastaven nápad nových věcí	<b>Mgr. Roman Buchal</b> 1. Mgr. Miloš Zbránek 2. Mgr. Vladimír Foldyna		<b>TÝM č. 6 pro odd. 37</b> <b>Bc. Marika Palmeová</b> Bc. Lenka Nedvídková <b>Marie Veisová</b> 1. Jindra Františáková	
	Nc	2) Rozhodování o návrzích na vydání předběžného opatření dle § 74 o. s. ř., soudní smíry, nejasná podání (Nc) - zastaven nápad nových věcí 3) Vyřizování žádostí o vydání osvědčení o vykonatelnosti veřejné listiny vydané českým orgánem, která je exekucním titulem v ČR, pro účely výkonu v jiném členském státě EU podle čl. 58 nař. Rady č. 44/2001, rozhodování o návrzích na potvrzení evropského exekučního titulu, je-li dána příslušnost krajského soudu a řízení o plnění povinností z předběžného opatření ESPLP podle § 200v o. s. ř. (Nc) - zastaven nápad nových věcí 4) Rozhodování v řízení o žalobě z rušené držby podle § 176 o. s. ř. - zastaven nápad nových věcí ad 1-4) z obvodů okresních soudů Česká Lípa, Jablonec n. N., Liberec				
38	Cm EvCm EPR	1) Rozhodování ve věcech, řízeních a sporech dle § 9/2 písm. e) až i), k) až r) o. s. ř. (Cm), ve věcech dle § 9a o. s. ř., ve sporech o náhradu škody způsobené omezením hospodářské soutěže dle § 25 zák. č. 262/2017 Sb., vč. návrhů na vydání elektronického platebního rozkazu (EPR) včetně návrhů na vydání evropského platebního rozkazu podaného žalobcem dle § 174b o. s. ř. (Cm, EvCm) a návrhů na vydání elektronického platebního rozkazu (EPR) - každá 1. věc nápadu	<b>Mgr. Vladimír Foldyna</b> 1. Mgr. Miloš Zbránek 2. Mgr. Roman Buchal		<b>TÝM č. 7 pro odd. 38</b> <b>Bc. Marika Palmeová</b> Bc. Lenka Nedvídková <b>Jindra Františáková</b> 2. Marie Veisová	
	Nc	2) Rozhodování - o návrzích na vydání předběžného opatření dle § 74 o. s. ř., soudní smíry, nejasná podání (Nc) - každá 1. věc nápadu				

		<ul style="list-style-type: none"> <li>- o podaných podnětech ke zrušení obchodních korporací a nařízení jejich likvidace, příp. o jiných podnětech rejstříkového soudu (<i>Nc</i>) <ul style="list-style-type: none"> <li>- každá 1. věc nápadu</li> </ul> </li> <li>- o návrzích na zajištění důkazu (<i>Nc</i>) <ul style="list-style-type: none"> <li>- každá 1. věc nápadu</li> </ul> </li> <li>- o návrzích na jmenování znalce podle zák. č. 125/2008 Sb. a § 3 odst. 2 písm. c) z.ř.s. <ul style="list-style-type: none"> <li>- každá 1. věc nápadu</li> </ul> </li> </ul>				
	<b>Cm</b>	<p><b>3)</b> Rozhodování o návrzích dle § 31 a § 41 z. č. 216/1994 Sb. (<i>Cm</i>)</p> <ul style="list-style-type: none"> <li>- každá 1. věc nápadu</li> </ul>				
	<b>Nc</b>	<p><b>4)</b> Vyřizování žádostí o vydání osvědčení o vykonatelnosti veřejné listiny vydané českým orgánem, která je exekucním titulem v ČR, pro účely výkonu v jiném členském státě EU podle čl. 58 nař. Rady č. 44/2001, rozhodování o návrzích na potvrzení evropského exekučního titulu, je-li dána příslušnost krajského soudu a řízení o plnění povinností z předběžného opatření ESPLP podle § 200v o. s. ř. (<i>Nc</i>)</p> <ul style="list-style-type: none"> <li>- každá 1. věc nápadu</li> </ul>				
	<b>Cm</b>	<p><b>5)</b> Rozhodování podle zák. č. 90/2012 Sb. vyjma případů, kdy k projednání věci je příslušné dle rozvrhu práce výlučně jiné soudní oddělení pobočky krajského soudu či případů, kdy krajský soud rozhoduje jako soud rejstříkový</p>				
	<b>Cm</b> <b>Nc</b>	<p><b>6)</b> Rozhodování ve statusových věcech právnických osob, včetně jejich zrušení a likvidace, jmenování a odvolávání členů jejich orgánů nebo likvidátora, přeměn a otázek statusu veřejné prospěšnosti, o vyloučení z výkonu funkce podle zákona o obchodních korporacích vyjma vyloučení dle § 63 a 64 cit. zákona, ve věcech opatrovnictví právnických osob, a rozhodování o úschovách za účelem splnění dluhu poskytnout dorovnání protiplnění nebo náhradu škody více osobám na základě rozhodnutí soudu podle zákona o obchodních korporacích nebo zákona o přeměnách obchodních společností a družstev dle § 3 odst. 2 písm. a), b), d), e) zák. č. 292/2013 Sb. (z.ř.s.)</p> <ul style="list-style-type: none"> <li>- každá 1. až 2. věc nápadu</li> </ul> <p><b>7)</b> Rozhodování v řízení o žalobě z rušené držby podle § 176 o. s. ř.</p>				

		- každá 1. věc nápadu ad 1-7) z obvodů okresních soudů Česká Lípa, Jablonec n. N., Liberec			
39	Nc	1) Rozhodování - o návrzích na vydání předběžného opatření dle § 74 o. s. ř., soudní smíry, nejasná podání ( <i>Nc</i> ) - každá 2. věc nápadu - o podaných podnětech ke zrušení obchodních korporací a nařízení jejich likvidace, příp. o jiných podnětech rejstříkového soudu ( <i>Nc</i> ) - každá 2. věc nápadu - o návrzích na zajištění důkazu ( <i>Nc</i> ) - každá 2. věc nápadu - o návrzích na jmenování znalce podle zák. č. 125/2008 Sb. a § 3 odst. 2 písm. e) z.ř.s. - každá 2. věc nápadu	Mgr. Miloš Zbránek 1. Mgr. Vladimír Foldyna 2. Mgr. Roman Buchal		TÝM č. 8 pro odd. 39 <b>Bc. Marika Palmeová</b> Bc. Lenka Nedvídková <b>Marie Veisová</b> 2. Jindra Františáková
	Cm Nc	2) Rozhodování ve sporech dle § 9/2 o. s. ř. písm. j), rozhodování o drobných nárocích dle nařízení Evropského parlamentu a Rady ES č. 861/2007 ( <i>Cm</i> ) - každá 1. věc  Rozhodování ve statusových věcech právnických osob, včetně jejich zrušení a likvidace, jmenování a odvolávání členů jejich orgánů nebo likvidátora, přeměn a otázek statusu veřejné prospěšnosti, o vyloučení z výkonu funkce podle zákona o obchodních korporacích vyjma vyloučení dle § 63 a 64 cit. zákona, ve věcech opatrovnictví právnických osob, a rozhodování o úschovách za účelem splnění dluhu poskytnout dorovnání protiplnění nebo náhradu škody více osobám na základě rozhodnutí soudu podle zákona o obchodních korporacích nebo zákona o přeměnách obchodních společností a družstev dle § 3 odst. 2 písm. a), b), d), e) zák. č. 292/2013 Sb. (z.ř.s.) - každá 3. věc			TÝM č. 9 pro odd. 39 <b>Bc. Marika Palmeová</b> Bc. Lenka Nedvídková <b>Marie Veisová</b> 2. Jindra Františáková  TÝM č. 8 pro odd. 39 <b>Bc. Marika Palmeová</b> Bc. Lenka Nedvídková <b>Marie Veisová</b> 2. Jindra Františáková
	Nc	3) Rozhodování v řízení o žalobě z rušené držby podle § 176 o. s. ř. - každá 2. věc nápadu ad 1-3) z obvodů okresních soudů Česká Lípa, Jablonec n. N., Liberec			
93	C Ec	1) Rozhodování ve věcech, ve kterých krajský soud rozhoduje jako soud I. stupně podle § 9/2 písm. a)-	Mgr. Vladimír Foldyna Mgr. Miloš Zbránek		TÝM č. 7 pro odd. 93 <b>Bc. Marika Palmeová</b>

	<b>Nc EPR</b>	<p>d), dále ve sporech o nárocích vycházejících z autorského zákona a o nárocích z ohrožení a porušení práv podle autorského zákona a o nárocích na vydání bezdůvodného obohacení získaného na úkor toho, komu svědčí práva podle autorského zákona, ve věcech dle § 9a o. s. ř., včetně návrhů na vydání elektronického platebního rozkazu (rejstříky C, EC, Nc, EPR)</p> <ul style="list-style-type: none"> <li>- každá 1. věc nápadu</li> </ul> <p>2) Rozhodování ve věcech vkladu práv k nemovitým věcem, vyvlastnění dle z. č. 184/2006 Sb. (dle části páté o. s. ř.), v nichž rozhodnutí vydal v posledním stupni správní orgán se sídlem v obvodu Libereckého kraje a rozhodování dle § 9 zák. č. 428/2012 Sb. (rejstřík C)</p> <ul style="list-style-type: none"> <li>- každá 1. věc nápadu</li> </ul> <p>3) Rozhodování o nahrazení souhlasu zástupce České advokátní komory nebo Komory daňových poradců k seznámení se s obsahem listin, má-li advokát či daňový poradce, o jehož listiny jde, sídlo v okrese Česká Lípa, Liberec, Jablonec nad Nisou podle § 3 odst. 2 písm. h) zák. č. 292/2013 (rejstřík Nc)</p> <ul style="list-style-type: none"> <li>- každá 1. věc nápadu</li> </ul>			Bc. Lenka Nedvídková <b>Jindra Františáková</b> Marie Veisová	
94	<b>C Ec Nc EPR</b>	<p>1) Rozhodování ve věcech, ve kterých krajský soud rozhoduje jako soud I. stupně podle § 9/2 písm. a)-d), dále ve sporech o nárocích vycházejících z autorského zákona a o nárocích z ohrožení a porušení práv podle autorského zákona a o nárocích na vydání bezdůvodného obohacení získaného na úkor toho, komu svědčí práva podle autorského zákona, ve věcech dle § 9a o. s. ř., včetně návrhů na vydání elektronického platebního rozkazu (rejstříky C, EC, Nc, EPR)</p> <ul style="list-style-type: none"> <li>- každá 2. věc nápadu</li> </ul> <p>2) Rozhodování ve věcech vkladu práv k nemovitým věcem, vyvlastnění dle z. č. 184/2006 Sb. (dle části páté o. s. ř.), v nichž rozhodnutí vydal v posledním stupni správní orgán se sídlem v obvodu Libereckého kraje a rozhodování dle § 9 zák. č. 428/2012 Sb. (rejstřík C)</p> <ul style="list-style-type: none"> <li>- každá 2. věc nápadu</li> </ul> <p>3) Rozhodování o nahrazení souhlasu zástupce České advokátní komory nebo Komory daňových poradců k seznámení se s obsahem listin, má-li advokát či</p>	<b>Mgr. Miloš Zbránek</b> Mgr. Vladimír Foldyna		<b>TÝM č. 8 pro odd. 94</b> <b>Bc. Marika Palmeová</b> Bc. Lenka Nedvídková <b>Marie Veisová</b> Jindra Františáková	

		daňový poradce, o jehož listiny jde, sídlo v okrese Česká Lípa, Liberec, Jablonec nad Nisou podle § 3 odst. 2 písm. h) zák. č. 292/2013 (rejstřík Nc) - každá 2. věc nápadu				
67	<b>Oddíly OR</b>  <b>L, N, U, S, O</b>	1) Rozhodování ve věcech a řízeních týkajících se veřejných rejstříků fyzických a právnických osob dle zák. č. 304/2013 vč. evidence svěřenských fondů a evidence údajů o skutečném majiteli právnické osoby zapsané do veřejného rejstříku a svěřenského fondu zapsaného do evidence fondů	<b>Mgr. Miloš Zbránek</b> 1. Mgr. Vladimír Foldyna 2. Mgr. Roman Buchal		<b>Jakub Bláha</b> přidělování věcí v každém 3. kole <b>Kateřina Váradiová</b> <b>Marcela Kočí</b> přidělování věcí v každém 3. kole <b>Jana Kohútová</b> <b>Eva Nováková</b>  zástup vzájemný  <b>Mgr. Jan Bureš, asistent soudce Mgr. Petra Štraucha</b>	<b>Daniela Rozkvcová</b> <u>Naděžda Viktorinová</u> <b>Sbírka listin:</b> Jiří Čermák Naděžda Viktorinová 1. <u>zástup vzájemný</u>
57 <sup>5</sup>	<b>INS</b>  <b>ICm</b>  <b>Nc</b>  <b>Cm</b>	1)-5) viz trestní úsek 6) Rozhodování v insolvenčních řízeních podle § 7a zák. č. 182/2006 z obvodů okresních soudů Jablonec nad Nisou, Liberec, Česká Lípa (INS) - každá 1. věc nápadu 7) Rozhodování v incidenčních sporech vyvolaných insolvenčním řízením probíhajícím v soudním oddělení 57 (ICm) 8) Vyřizování podání s vazbou na insolvenční řízení (Nc) - každá 1. věc nápadu 9) Rozhodování ve sporech o náhradu škody nebo jiné újmy, která vznikla porušením povinnosti podat insolvenční návrh, zahájením insolvenčního řízení a opatřeními přijatými v jeho průběhu - každá 1. věc nápadu 10) Rozhodování ve sporech dle § 7a písm. e) zák. č. 182/2006 Sb. v insolvenčních řízeních projednávaných odd. 57 11) Rozhodování podle § 63 a § 64 zák. č. 90/2012 Sb. ve vztahu k členům statutárních orgánů obchodních korporací, jejichž úpadek byl či je projednáván v soudním odd. 57 12) Rozhodování v řízení o žalobě z rušené držby	<b>Mgr. Martin Omelka</b>  1. Mgr. Ing. Petr Štrauch 2. Mgr. Vanda Rozsypalová 3. Mgr. Hana Ptáčková 4. Mgr. Petra Havlíčková		<b>TÝM č. 10</b> pro odd. 57 <b>Martina Hurdálková</b>  <b>Dagmar Slezáková</b> <b>Veronika Halamová<sup>3</sup></b>  <b>Mgr. Jan Bureš, asistent Mgr. Ing. Petra Štraucha</b>  Mgr. Veronika Bajzíková  VSÚ, soudní tajemnice a asistent soudce se zastupují vzájemně v rámci svých kompetencí	<b>Martina Dušková</b> <b>Vlasta Lodeová</b> Helena Vlachová (administrativní práce)  <u>Zástup vzájemný</u>

		podle § 176 o. s. ř. - každá 3. věc nápadu ad 1-7) z obvodů okresních soudů Česká Lípa, Jablonec n. N., Liberec			
76	INS	1) Rozhodování insolvenčních řízeních podle § 7a zák. č. 182/2006 z obvodů okresních soudů Jablonec nad Nisou, Liberec, Česká Lípa (INS) - každá 2. věc nápadu	Mgr. Vanda Rozsypalová 1. Mgr. Martin Omelka 2. Mgr. Hana Ptáčková 3. Mgr. Petra Havlíčková 4. Mgr. Ing. Petr Štrauch	TÝM č. 11 pro odd. 76 Věra Kontrová Karla Podlipná Marcela Hübnerová <sup>3</sup>  <u>Mgr. Bc. Jana Vyskočilová asistentka</u> <u>Mgr. Rozsypalové</u> Mgr. Aneta Bílková  Soudní tajemnice a asistent soudce se zastupují vzájemně v rámci svých kompetencí	Adriana Vojtěchová Andrea Voborníková Helena Vlachová (administrativní práce)  <u>Zástup vzájemný</u>
	ICm	2) Rozhodování v incidenčních sporech vyvolaných insolvenčním řízením probíhajícím v soudním oddělení 76 (ICm)			
	Nc	3) Vyřizování podání s vazbou na insolvenční řízení (Nc) - každá 2. věc nápadu			
	Cm	4) Rozhodování ve sporech o náhradu škody nebo jiné újmy, která vznikla porušením povinnosti podat insolvenční návrh, zahájením insolvenčního řízení a opatřeními přijatými v jeho průběhu - každá 2. věc nápadu 5) Rozhodování ve sporech dle § 7a písm. e) zák. č. 182/2006 Sb. v insolvenčních řízeních projednávaných odd. 76 6) Rozhodování podle § 63 a § 64 zák. č. 90/2012 Sb. ve vztahu k členům statutárních orgánů obchodních korporací, jejichž úpadek byl či je projednáván soudním odd. 76 7) Rozhodování v řízení o žalobě z rušené držby podle § 176 o.s.ř. - každá 4. věc nápadu ad 1-7) z obvodů okresních soudů Česká Lípa, Jablonec n. N., Liberec			
82	INS	1) Rozhodování insolvenčních řízeních podle § 7a zák. č. 182/2006 z obvodů okresních soudů Jablonec nad Nisou, Liberec, Česká Lípa (INS) - každá 3. věc nápadu	Mgr. Petra Havlíčková 1. Mgr. Martin Omelka 2. Mgr. Ing. Petr Štrauch 3. Mgr. Hana Ptáčková 4. Mgr. Vanda Rozsypalová	TÝM č. 12 pro odd. 82 <u>Petra Bošůvková</u> Ivana Kavanová <sup>3</sup> Vendula Folprecht Svobodová  <u>Mgr. Bc. Jana Vyskočilová, asistentka</u> <u>Mgr. Rozsypalové</u> Mgr. Karolína Francová  VSÚ a asistent se zastupují vzájemně.	Michaela Holanová Marie Boboková Helena Vlachová (administrativní práce)  <u>Zástup vzájemný</u>
	ICm	2) Rozhodování v incidenčních sporech vyvolaných insolvenčním řízením probíhajícím v soudním oddělení 82 (ICm)			
	Nc	3) Vyřizování podání s vazbou na insolvenční řízení (Nc) - každá 3. věc nápadu			
	Cm	4) Rozhodování ve sporech o náhradu škody nebo jiné újmy, která vznikla porušením povinnosti podat			

		<p>insolvenční návrh, zahájením insolvenčního řízení a opatřeními přijatými v jeho průběhu</p> <ul style="list-style-type: none"> <li>- každá 3. věc nápadu</li> </ul> <p>5) Rozhodování ve sporech dle § 7a písm. e) zák. č. 182/2006 v insolvenčních řízeních projednávaných odd. 82</p> <p>6) Rozhodování podle § 63 a § 64 zák. č. 90/2012 Sb. ve vztahu k členům statutárních orgánů obchodních korporací, jejichž úpadek byl či je projednáván soudním odd. 82</p> <p>7) Rozhodování v řízení o žalobě z rušené držby podle § 176 o. s. ř.</p> <ul style="list-style-type: none"> <li>- každá 5. věc nápadu</li> </ul> <p>ad 1-7) z obvodů okresních soudů Česká Lípa, Jablonec n. N., Liberec</p>			<p>Soudní tajemnice a resjtríková vedoucí se zastupují vzájemně</p>	
86	<p><b>INS</b></p> <p><b>ICm</b></p> <p><b>Nc</b></p> <p><b>Cm</b></p>	<p>1) Rozhodování insolvenčních řízeních podle § 7a zák. č. 182/2006 z obvodů okresních soudů Jablonec nad Nisou, Liberec, Česká Lípa (INS)</p> <ul style="list-style-type: none"> <li>- každá 4. věc nápadu</li> </ul> <p>2) Rozhodování v incidenčních sporech vyvolaných insolvenčním řízením probíhajícím v soudním oddělení 86 (ICm)</p> <p>3) Vyřizování podání s vazbou na insolvenční řízení (Nc)</p> <ul style="list-style-type: none"> <li>- každá 4. věc nápadu</li> </ul> <p>4) Rozhodování ve sporech o náhradu škody nebo jiné újmy, která vznikla porušením povinnosti podat insolvenční návrh, zahájením insolvenčního řízení a opatřeními přijatými v jeho průběhu</p> <ul style="list-style-type: none"> <li>- každá 4. věc nápadu</li> </ul> <p>5) Rozhodování ve sporech dle § 7a písm. e) zák. č. 182/2006 v insolvenčních řízeních projednávaných odd. 86</p> <p>6) Rozhodování podle § 63 a § 64 zák. č. 90/2012 Sb. ve vztahu k členům statutárních orgánů obchodních korporací, jejichž úpadek byl či je projednáván soudním odd. 86</p> <p>7) Rozhodování v řízení o žalobě z rušené držby podle § 176 o.s.ř.</p> <ul style="list-style-type: none"> <li>- každá 6. věc nápadu</li> </ul> <p>ad 1-7) z obvodů okresních soudů Česká Lípa, Jablonec n. N., Liberec</p>	<p><b>Mgr. Hana Ptáčková</b></p> <p>1. Mgr. Petra Havlíčková 2. Mgr. Vanda Rozsypalová 3. Mgr. Ing. Petr Štrauch 4. Mgr. Martin Omelka</p>		<p><b>TÝM č. 13 pro odd. 86</b> <b>Mgr. Kristýna Cabalková</b> <b>Veronika Gregorová<sup>3</sup></b> <b>Markéta Benková</b></p> <p><i>Mgr. Barbora Karásková</i> <i>asistentka Mgr. Ptáčkové</i> Mgr. Jan Vomačka</p> <p>VSÚ a asistent se zastupují vzájemně</p>	<p><b>Jana Klimešová</b> <b>Lucie Soukalová</b> Helena Vlachová (administrativní práce)</p> <p><u>Zástup vzájemný</u></p>
87	<b>INS</b>	<p>1) Rozhodování insolvenčních řízeních podle § 7a zák. č. 182/2006 z obvodů okresních soudů Jablonec</p>	<p><b>Mgr. Ing. Petr Štrauch</b></p>		<p><b>TÝM č. 14 pro odd. 87</b> <b>Jana Kverková</b></p>	<p><b>Libuše Felknerová</b> <b>Lucie Šimerová</b></p>

	nad Nisou, Liberec, Česká Lípa ( <i>INS</i> ) - v každém prvním kole nápadu každá 4. věc, v každém druhém kole nápadu každá 3. věc - každá 5. věc nápadu	1. Mgr. Vanda Rozsypalová 2. Mgr. Petra Havlíčková 3. Mgr. Hana Ptáčková 4. Mgr. Martin Omelka		<b>Eliška Menčíková<sup>3</sup></b> <b>Mgr. Miroslava Šimůnková</b>  <b><u>Mgr. Jan Bureš</u></b> <b><u>asistent Mgr. Štraucha</u></b>  VSÚ a asistent se zastupují vzájemně.  Soudní tajemnice a rejstříková vedoucí se zastupují vzájemně	Helena Vlachová (administrativní práce)  <u>Zástup vzájemný</u>
<b>ICm</b>	<b>2)</b> Rozhodování v incidenčních sporech vyvolaných insolvenčním řízením probíhajícím v soudním oddělení 87 ( <i>ICm</i> )				
<b>Nc</b>	<b>3)</b> Vyřizování podání s vazbou na insolvenční řízení ( <i>Nc</i> ) - každá 5. věc nápadu				
<b>Cm</b>	<b>4)</b> Rozhodování ve sporech o náhradu škody nebo jiné újmy, která vznikla porušením povinnosti podat insolvenční návrh, zahájením insolvenčního řízení a opatřeními přijatými v jeho průběhu - každá 5. věc nápadu <b>5)</b> Rozhodování ve sporech dle § 7a písm. e) zák. č. 182/2006 v insolvenčních řízeních projednávaných odd. 87 <b>6)</b> Rozhodování podle § 63 a § 64 zák. č. 90/2012 Sb. ve vztahu k členům statutárních orgánů obchodních korporací, jejichž úpadek byl či je projednáván soudním odd. 87 <b>7)</b> Rozhodování v řízení o žalobě z rušené držby podle § 176 o.s.ř. - každá 7. věc nápadu ad 1-7) z obvodů okresních soudů Česká Lípa, Jablonec n. N., Liberec				

<sup>3</sup> Oprávněna dle § 124 odst. 4 zákoníku práce organizovat, kontrolovat a řídit práci rejstříkových vedoucí přidělených do soudního oddělení ve své působnosti.



**ZÁPISOVÉ ODDĚLENÍ (Vyšší podatelna) Krajského soudu v Ústí nad Labem, pobočka Liberec**

<b>Funkce</b>	<b>Vykonává</b>	<b>Pracovní náplň</b>	<b>Zástup</b>
<b>Vedoucí zápisového oddělení</b>	<b>Dana Šimerová</b>	<ol style="list-style-type: none"> <li>1. Organizace, kontrola a řízení práce přidělených zaměstnanců</li> <li>2. Rozdělování insolvenčních návrhů a jejich zápis</li> <li>3. Rozdělování přihlášek a jejich zápis</li> <li>4. Zápis Cm, Nc a ICm</li> <li>5. Zápis VR, ISSM, ISESF (jako zástup)</li> <li>6. Skenování pošty, přihlášek a doručenek</li> <li>7. Spisovna VR (jako zástup)</li> <li>8. Zápis insolvenční pošty (jako zástup)</li> </ol>	<i><u>Zástup v zápisovém oddělení je vzájemný dle pokynů vedoucí zápisového oddělení</u></i>
	<b>Milena Drašarová</b>	<ol style="list-style-type: none"> <li>1. Rozdělování insolvenční pošty a její zápis</li> <li>2. Zápis insolvenčních návrhů</li> <li>3. Zápis přihlášek (jako zástup)</li> <li>4. Zápis ICm a Nc</li> <li>5. Skenování pošty, přihlášek a doručenek</li> </ol>	
	<b>Lucie Lišková</b>	<ol style="list-style-type: none"> <li>1. Rozdělování insolvenční pošty a její zápis</li> <li>2. Zápis insolvenčních návrhů</li> <li>3. Zápis Icm a Nc</li> <li>4. Zápis To a Co (jako zástup)</li> <li>5. Skenování pošty</li> </ol>	
	<b>Leona Czamborová</b>	<ol style="list-style-type: none"> <li>1. Rozdělování přihlášek a jejich zápis</li> <li>2. Zápis insolvenčních návrhů</li> <li>3. Zápis VR, ISSM, ISESF (jako zástup)</li> <li>4. Spisovna VR (jako zástup)</li> <li>5. Rozdělování a zápis Co a To (jako zástup)</li> </ol>	
	<b>Zuzana Budaiová</b>	<ol style="list-style-type: none"> <li>1. Rozdělování Co a jejich zápis, zápis C žalob</li> <li>2. Rozdělování To a jejich zápis</li> <li>3. Zápis VR, ISSM, ISESF</li> <li>4. Spisovna OR</li> </ol>	
	<b>Eva Janáčková</b>	<ol style="list-style-type: none"> <li>1. Zápis VR, ISSM, ISESF</li> <li>2. Spisovna VR</li> <li>3. Rozdělování Co a To spisů a jejich zápis, zápis C spisů</li> <li>4. Zápis insolvenčních návrhů</li> </ol>	

**INFORMAČNÍ CENTRUM Krajského soudu v Ústí nad Labem, pobočka Liberec**

<b>Funkce</b>	<b>Vykonává</b>	<b>Pracovní náplň</b>	<b>Zástup</b>
<b>Vedoucí informačního centra</b>	<b>Ivana Soldátová</b>	1. Informace o stavu a průběhu soudních řízení probíhajících u KS – pobočky v Liberci. 2. Informace z resortu justice z internetových stránek přístupných veřejnosti s výjimkou informací podle zákona č. 106/1999 Sb.	vzájemný
<b>Přidělený zaměstnanec</b>	<b>Jakub Bláha, DiS.</b>	3. Nahlížení do soudních spisů včetně sbírky listin a elektronických spisů v informačním systému CEPR (elektronický platební rozkaz) včetně pořizování kopií z nich na žádost účastníků 4. Vyřizování žádosti o lustraci žalob na osobu a vydává o tom potvrzení. 5. Vyznačuje doložky právní moci a vykonatelnosti na stejnopisy rozhodnutí. 6. Výpisy z katastru nemovitostí pro interní potřebu 7. Vydává výpisy z veřejných rejstříků na čísle dveří 318/ III. poschodí	

**KOMENTÁŘ**

Určení notáře, který bude pověřen provedením úkonů jako soudní komisař v pozůstalostním řízení, je stanoveno v rozvrhu, který je vydán na návrh příslušné notářské komory předsedou krajského soudu (§ 101 zákona č. 292/2013 Sb.).

Tento rozvrh je dostupný na internetových stránkách Notářské komory ČR [www.nkcz.cz](http://www.nkcz.cz).

**Pracoviště pobočky Liberec**

- A. Soudní oddělení pobočky KS se sídlem v Liberci projednávají a rozhodují ve všech agendách s věcnou příslušností krajského soudu všechny věci s místní příslušností z obvodů Okresních soudů v České Lípě, Jablonci nad Nisou a Liberci (§ 42 odst. 1) písm. b), c) zákona č. 6/2002 Sb.). Na úseku správního soudnictví soudní oddělení pobočky KS v Liberci rozhodují věci i tehdy, kdy obecně závazným právním předpisem je založena místní příslušnost Krajského soudu v Ústí nad Labem bez ohledu na sídlo správního orgánu či jeho územní pracoviště, a to v případech, kdy navrhovatel má sídlo, místo svého podnikání, bydliště či se zdržuje v obvodu Okresních soudů v České Lípě, Jablonci nad Nisou a Liberci.
- B. Věci projednáváné a rozhodované v soudních odděleních pobočky KS jsou rozdělovány do jednotlivých soudních oddělení, dle stanovené působnosti a specializace soudního oddělení a dle pravidel stanovených u každé přidělované agendy v jednotlivých soudních odděleních (§ 42 odst. 2) zákona č. 6/2002 Sb.). Pořadí rozdělení věcí do jednotlivých soudních oddělení je zajištěno postupem vyznačování času nápadu věci při osobním podání v podatelně, u podání podávaných elektronickou cestou s využitím vyznačeného časového údaje doručení podání soudu v informačních systémech, s nimiž krajský soud pracuje (datové schránky, ISVKS, ISKS, ISIR, ISVR). Pro přidělování věcí v insolvenční agendě platí výjimky vyplývající a) z ust. § 42 odst. 2 zákona č. 6/2002 Sb., tj. insolvenční věci dlužníků, kteří tvoří koncern, se přidělí tak, aby je projednávalo stejné soudní oddělení, b) z judikatury vrchních soudů, tj. insolvenční návrh na dlužníka – fyzickou osobu, u kterého před jeho přidělením je zjištěno, že již u soudu probíhá insolvenční řízení manžela dlužníka, se insolvenční návrh přidělí do soudního oddělení, ve kterém je projednáváno insolvenční řízení manžela dlužníka.  
V insolvenčních řízeních pro pobočku v Liberci určuje osobu insolvenčního správce pověřený místopředseda Mgr. Roman Buchal na základě pověření předsedy krajského soudu.
- C. Ve všech soudních odděleních se zastupují předsedové senátů a soudci dle stanovených zástupů v jednotlivých soudních odděleních v pořadí označeného zástupu. Zastupování asistentů soudců, vyšších soudních úředníků, soudních tajemníků, rejstříkových vedoucích, vedoucích kanceláří je ve všech soudních odděleních (s výjimkou případů personálního neobsazení) stanoveno rovněž v pořadí označeného zástupu (§ 42 odst. 1 písm. c), d), § 44 odst. 1, 2 zákona č. 6/2002 Sb.). Pokud nastane v dané kauze stav předpokládaný § 44 odst. 1 nebo odst. 2 zákona č. 6/2002 Sb. (tj. dlouhodobá více než 90 dnů trvající nepřítomnost, vyloučení více soudců z projednání a rozhodování věci, přeložení soudce k jinému soudu, zánik funkce soudce), může stanovit místopředseda krajského soudu pro pobočku, který jiný soudce nebo senát věc projedná a rozhodne (§ 44 odst. 1), nebo určí, který soudce, asistent, vyšší soudní úředník, soudní tajemník provede ve věci jednotlivé úkony (§ 44 odst. 2).

- D. Pro účely zápisu věcí do soudních oddělení v odvolacích agendách krajského soudu platí tato pravidla:
1. V odvolacích agendách krajského soudu, ve věcech projednávaných a rozhodovaných v soudních odděleních pobočky KS, které krajský soud již naposledy v odvolacím řízení projednával a rozhodoval, jsou při jejich opětovném předložení soudem prvního stupně do odvolacího řízení přidělovány k projednání a rozhodnutí tomu soudnímu oddělení pobočky KS, které ve věci již naposledy jednalo a rozhodovalo. Uvedené pravidlo se uplatní i v případě trestních věcí, v nichž v průběhu řízení dojde k překvalifikaci a v jejím důsledku ke změně věcné příslušnosti soudu rozhodujícího v prvním stupni.
  2. V případě opětovného předložení věci k rozhodnutí odvolacím soudem, která již byla dříve přidělena do konkrétního soudního oddělení konkrétnímu referentovi a byla soudem prvního stupně vrácena bez věcného vyřízení, platí, že tato věc bude zapsána do stejného soudního oddělení a přidělena k vyřízení stejnému referentovi, a to mimo pořadí běžného nápadu.
  3. Pro účel přidělování věcí v civilní odvolací agendě (soudní oddělení 29,30,35,36,83) platí pravidlo rovnoměrného přidělování nápadu dle pořadí nápadu uvedeného v rozvrhu práce u každého soudního oddělení (tzv. „kolečkem“). Pro účel přidělování věcí do soudního oddělení 36 platí, že do tohoto soudního oddělení budou přednostně zapisovány veškeré věci napadlé v agendě Co (Nc), které se týkají péče o nezletilé (včetně exekucí a výkonu rozhodnutí ve věcech péče o nezletilé) a věcí rodinněprávních. Za věci rodinněprávní se pro účel rozvrhu práce považují zejména řízení ve statusových věcech manželských a partnerských (§ 371-399 z.ř.s.), ve věcech předběžné ochrany proti domácímu násilí (§400-414 z.ř.s.), ve věcech určení a popření rodičovství, ve věcech osvojení, ve věcech úpravy vyživovací povinnosti, ve věcech určení výživného a zajištění úhrad neprovdané matky, vč. řízení ve věcech svéprávnosti fyzických osob.
  4. Pro účely určení předsedy senátu v soudních odděleních 31 a 55 na trestním úseku platí pravidlo, podle něhož jsou věci zapsané do soudního oddělení přidělovány předsedům senátu v jejich pořadí určeném v rozvrhu práce (tzn. kolečkem) a podle něhož je takto určený předseda senátu současně referentem věci.
  5. V případě, kdy změnou rozvrhu práce dojde ke změně zařazení soudce do jiného soudního oddělení, platí, že všechny neskončené věci referované tímto soudcem budou projednány a rozhodnuty v původním soudním oddělení, do něhož byla věc zapsána, a to v nezměněném složení senátu. Stejně pravidlo platí pro případ obživení věci v důsledku rozhodnutí o mimořádném opravném prostředku či ústavní stížnosti.
  6. V případě, kdy napadne žaloba podaná podle § 229 odst. 3, 4 o.s.ř. do soudního oddělení vyřizujícího občanskoprávní odvolací agendu, platí, že v takovém případě bude soudce vyřizující tuto věc vynechán v nejbližším dalším kole nápadu z pořadí nápadu v agendě Co a do příslušného soudního oddělení bude zapsáno v dotčeném kole nápadu alikvotně méně věcí v rejstříku Co.
- E. Předsedové senátů trestního úseku krajského soudu zajišťují rozhodování dle § 69 tr. ř. a § 85b odst. 3 a násl. tr. ř. a dle § 87, § 202 a násl. a § 233 a násl. zákona č. 104/2013 Sb. dle stanoveného plánu služeb a dosažitelnosti. V případech, kdy soudce mající dosažitelnost nemůže rozhodnout (např. kratší nepřítomnost, lékař, nemoc, vyloučení z věci atd.), určí soudce příslušného k rozhodování dle § 69 tr. ř. a § 85b odst. 3 a násl. a dle § 87 a násl., § 202 a násl., § 233 a násl. zákona č. 104/2013 Sb. místopředseda. Během dosažitelnosti rozhoduje každý z předsedů senátu, rozhoduje-li o mladistvém jako soud pro mládež.
- F. V případech dlouhodobé nepřítomnosti soudce (více než 90 dnů z důvodu nemoci, přeložení soudce na dobu kratší 1 roku, nápadu mimořádně skutkově a právně složité věci většího rozsahu), k zajištění rovnoměrného zatížení soudních oddělení jako podmínky pro zajištění plynulého vyřizování všech věcí v dané agendě, může místopředseda krajského soudu pro pobočku zastavit nápad nových věcí do soudního oddělení postupem stanoveným v § 41 odst. 2 zákona č. 6/2002 Sb., tj. změnou rozvrhu práce na stanovenou dobu.
- G. Při střetu specializací v nově napadlé trestní věci (I) je kritériem rozhodným pro její přidělení do soudního oddělení vyšší stupeň závažnosti trestného činu. Trestnými činy korupce v intencích § 2 odst. 1 vyhl. 37/1992 Sb. se pro účel rozvrhu práce rozumí trestné činy podle § 331, 332, 333 tr. zákoníku. V trestní odvolací agendě jsou jako specializovaná soudní oddělení pro korupci veřejných činitelů, korupci při veřejných zakázkách, korupci při veřejných soutěžích a korupci při dražbách určena soudní oddělení 31 a 55. V prvostupňové odvolací agendě je specializovaným oddělením pro korupci veřejných činitelů, korupci při veřejných zakázkách, korupci při veřejných soutěžích a korupci při dražbách určeno soudní oddělení 56.
- H. Do odvolání je zastaven nápad:
1. nových věcí do soudního oddělení 57 na trestním úseku, vyjma věcí obživlých, jež byly v tomto soudním oddělení vyřizovány do 1.1.2016
  2. nových věcí do soudního oddělení 37 na obchodním úseku vyjma věcí obživlých
  3. od 1. 1. 2018 nápad nových věcí soudkyni JUDr. Jitce Kalfertové (senát 36 Co)
  4. od 1. 1. 2018 do odvolání zastaven nápad nových věcí v rejstříku Rodo do soudních oddělení 31 a 55 na úseku trestním
  5. od 15. 10. 2017 do odvolání z důvodu pracovní neschopnosti zastaven nápad nových věcí soudkyni JUDr. Andree Milichovské do soudního oddělení 35
- I. Od 1. 7. 2018 se soudci Mgr. Zdeňku Macháčkovi na úseku občanskoprávním zastavuje nápad nových věcí pod bodem 4) – 6).
- J. Vyšší soudní úředník zařazený rozvrhem práce společně v soudních odděleních 37, 38, 39 vykonává v řízeních probíhajících v těchto odděleních, a to v souladu s ust. § 4 odst. 2 zák. č. 121/2008 Sb. a § 1 instrukce č. 505/2001-Org. tyto úkony:
- Bez pověření samosoudce:
    - úkony spojené s kontrolou návrhu na zahájení řízení vč. výzvy k odstranění vad podání, rozhodování v žádostech o osvobození od soudních poplatků
    - úkony spojené s rozhodováním a proplácením tlumočného, znalečného a svědečného, rozhodováním o zálohách na náklady důkazů

- úkony soudu I. stupně v odvolacím řízení a dovolacím řízení (doručení odvolání protistraně, výzvy k odstranění vad odvolání a dovolání, rozhodování o soudních poplatcích vč. zastavení řízení pro nezaplacení poplatku)
  - úkony při rozhodování o jistotách složených ve věcech předběžného opatření
  - poplatková kontrola spisů
  - úkony VSÚ dle § 11 zák. č. 121/2008 Sb. v agendě EPR
  - rozhodování formou platebního rozkazu (el. platebního rozkazu včetně výzvy dle § 114b) o. s. ř.)
  - Na základě pověření a dle pokynu samosoudce v souladu s § 5 zák. č. 121/2008 Sb. tyto jednotlivé úkony:
    - příprava konceptů rozhodnutí ve věci záloh a odměn likvidátorů, ve věcech schvalování konečných zpráv a účetních závěrek, výzev likvidátorů k předložení konečných zpráv a doložení činnosti likvidátora
    - příprava konceptů rozhodnutí o procesním nástupnictví a přeručení (pokračování v řízení) řízení v intencích § 107, § 107a, § 109-111 a o. s. ř.,
    - příprava konceptů rozhodnutí o ustanovení opatrovníka účastníku řízení, o přibrání účastníka do řízení, o ustanovení znalce
    - příprava konceptu usnesení o zastavení řízení dle § 104, § 107/5 o. s. ř., § 111 o. s. ř.
    - příprava zprávy podle § 104a o. s. ř.
- K. Mgr. Jan Bureš – úkony asistenta soudce a vyššího soudního úředníka ve věcech nevyřízených konkurzů (rejstřík K)
- L. Vyšší soudní úředníci zařazení rozvrhem práce do všech soudních oddělení liberecké pobočky Krajského soudu v Ústí nad Labem, s výjimkou vyšší soudní úřednice zařazené společně v soudních odděleních 37, 38, 39 vykonávají ve všech věcech a všech typech řízení probíhajících podle rozvrhu práce krajského soudu v těchto odděleních, a to bez nutnosti pověření samosoudce či předsedy senátu zařazeného rozvrhem práce do příslušného soudního oddělení, všechny úkony, které je vyšší soudní úředník oprávněn vykonávat v občanském soudním řízení a správním řízení dle ust. § 11 a § 14 zák. č. 121/2008 Sb., v trestním řízení dle § 12 a § 14 zák. č. 121/2008 Sb., a to v souladu s ust. § 1 odst. 1, § 4 odst. 1, 2 zák. č. 121/2008 Sb. a § 1 instrukce č. 505/2001-Org.
- M. Soudní tajemníci vykonávají funkci v rozsahu ustanovení § 6 a § 23 odst. 2 vyhlášky č. 37/1992 Sb., o jednacím řádu pro okresní a krajské soudy, ve znění pozdějších předpisů.
- N. Podle Opatření předsedy krajského soudu č. 7 (Spr 3932/2002) o finanční kontrole všichni předsedové senátů, samosoudci, vyšší soudní úředníci a soudní tajemnice vykonávají činnost příkazce (§ 15 vyhl. MF č. 64/2002 Sb.).
- O. Asistenti soudců vykonávají bez pověření předsedy senátu úkony v oboru trestního a civilního práva (adhezní řízení, včetně soudu pro mládež) podle zákona č. 121/2008 Sb., a samostatně plní povinnosti v rozsahu stanoveném jednacím řádem, vnitřním a kancelářským řádem, zákonem o VSÚ a zákonem č. 6/2002 Sb..
- P. VSÚ vykonávající samostatnou rozhodovací činnost namísto zákonného soudce v odborně nejnáročnějších věcech (např. pověřuje příslušné středisko PMS realizaci uloženého dohledu, provádí kontrolu uložených ochranných opatření, činí opatření ve smyslu § 83 odst. 4 trestního zákoníku, určuje orgán příslušný k realizaci předběžného opatření, nařizuje výkon uložených trestů, provádí zápočet vazby a trestu, vyzývá odsouzené k nástupu, respektive k výkonu uložených trestů, dohlíží nad výkonem uložených trestů, vykonává veškerou porozsudkovou agendu, nařizuje a dohlíží nad výkonem uložených ochranných léčeb, rozhoduje o nákladech řízení a činí opatření k jejich vymožením): **Bc. Nedvídková**.
- Q. Asistenti soudců zapsaní v soudních odděleních 57, 76, 82 a 87 rozhodují samostatně namísto zákonného soudce v odborně nejnáročnějších věcech v insolvenční agendě např. odmítnutí insolvenčního návrhu.
- R. Vyšší soudní úředníci a soudní tajemníci v soudních odděleních 57, 76, 82, 86, 87 se zastupují navzájem podle pokynů vedoucí úseku.
- S. Z důvodu nemožnosti souběžného přidělování nového nápadu obchodní a občanskoprávní samosoudcovské agendy do jednoho soudního oddělení v systému EPR (stávající software takové nastavení neumožňuje) byla zřízena pro samosoudce vyřizující uvedenou agendu v soudních odděleních 38 a 39 ke dni 14. 9. 2018 další soudní oddělení 93 a 94.

**SPRÁVA KRAJSKÉHO SOUDU v Ústí nad Labem**

Funkce	Vykonává	Pracovní náplň	Zástup
<b>Ředitel správy soudu</b>	<b>Ing. Jan Tobiáš</b>	<ol style="list-style-type: none"> <li>1. komplexní zajišťování činnosti správního úseku krajského soudu včetně odborného metodického usměrňování všech úseků odborné činnosti na úseku soudního výkonu s výjimkou soudcovské činnosti včetně komplexní odpovědnosti za chod těchto úseků u podřízených okresních soudů</li> <li>2. využívá personální věci zaměstnanců působících u KS s výjimkou soudců a justičních čekatelů, přijímání zaměstnanců a jejich přidělování na jednotlivé úseky ve spolupráci s personálním útvarem řízeným předsedou soudu</li> <li>3. úkony finanční kontroly dle zák. č. 320/2001 Sb., ve znění vyhl. č. 416/2004 Sb.</li> <li>4. metodická a kontrolní činnost práce správ OS v působnosti KS</li> <li>5. řízení, organizace, kontrolní činnost úseků správy KS</li> <li>6. organizační zajištění zadávání veřejných zakázek u KS a podle pokynů předsedy podílení na rozhodování o veřejných zakázkách u KS i OS</li> <li>7. průběžná a následná kontrola u KS</li> <li>8. odměny, osobní ohodnocení a další finanční motivování zaměstnanců</li> <li>9. plní další úkoly související s výkonem státní správy KS podle pověření a pokynů předsedy KS</li> <li>10. podíl na tvorbě rozpočtu, při zajišťování velkých investičních výdajů u KS a OS v působnosti KS</li> <li>11. metodická a kontrolní činnost ředitelů správ OS</li> <li>12. řízení, organizace a kontrolní činnost pobočky KS v Liberci</li> <li>13. koordinace a organizace činností při přípravě výstavby justiční budovy v Ústí nad Labem</li> <li>14. komunikace s MSp</li> <li>15. přijímání stížností</li> </ol>	<b>Mgr. Marcela Trejbalová</b> <b>Ing. Alena Petrová</b>
<b>Sekretářka a asistentka předsedy KS</b>	<b>Martina Navrátilová, DiS.</b>	<ol style="list-style-type: none"> <li>1. organizace práce sekretariátu předsedy soudu</li> <li>2. vykonávání administrativních prací pro předsedu krajského soudu a ředitele správy krajského soudu</li> <li>3. organizační příprava porad předsedy krajského soudu s vedením soudu i s předsedy okresních soudů v jeho obvodu, další porady určené předsedou soudu</li> <li>4. vyřizování administrativní agendy místopředsedy pro věci trestní a civilní</li> <li>5. administrativní činnost spojenou s přidělováním insolvenčních správců</li> <li>6. písemný záznam o podání ústní stížnosti dle § 166 zákona o soudech a soudcích (průtahy v řízení a vystupování soudců)</li> <li>7. uveřejňování obchodních smluv v registru smluv dle z. č. 340/2015 Sb., o registru smluv</li> </ol>	<b>Jana Okrutová</b>
<b>Sekretářka místopředsedy JUDr. Tomáše Zadražila</b>	<b>Adéla Bláhová</b>	<ol style="list-style-type: none"> <li>1. koordinace sekretářských, administrativně-technických nebo jiných provozně-technických prací</li> </ol>	
<b>Controller</b>	<b>Ing. Alena Petrová</b>	<ol style="list-style-type: none"> <li>1. soustavné sledování a vyhodnocování hospodárnosti, efektivnosti a účelnosti vynakládání výdajů</li> <li>2. metodická činnost v působnosti Krajského soudu v Ústí nad Labem</li> <li>3. předkládání závěrů šetření pověřeným pracovníkům MSp</li> </ol>	
<b>Projektová manažerka</b>	<b>Mgr. Věra Preclíková</b>	<ol style="list-style-type: none"> <li>1. sledování dotačních titulů v rámci České republiky a Evropských fondů</li> <li>2. spolupráce s administrátory dotačních titulů při přípravě projektové žádosti o dotace, v průběhu realizace, při závěrečném hodnocení i po dobu udržitelnosti projektů</li> <li>3. stanovení a hlídání časového harmonogramu projektů v součinnosti s administrátory dotačních titulů</li> <li>4. příprava a činnosti v rámci realizace projektů podle věcného, finančního, a právního rámce</li> <li>5. reportování stavu realizace projektu směrem k OS, KS, MS</li> </ol>	<b>Neobsazeno</b>

		<ol style="list-style-type: none"> <li>6. kontrolování publicity projektů</li> <li>7. spolupráce na přípravě výběrových řízení dle zákona o veřejných zakázkách</li> <li>8. práce s interními systémy (zadávací výběrových řízení)</li> <li>9. spolupráce na tvorbě investičních záměrů</li> <li>10. tvorba finančního plánu projektu na základě podkladů od administrátorů dotací</li> <li>11. koordinace/řízení projektu dle aktuálního Metodického manuálu MS</li> <li>12. průběžné sledování všech aktualizací dokumentů vztahujících se k relevantním dotačním titulům</li> <li>13. zodpovědnost za kompletní evidenci všech aktuálních verzí výstupů projektu (dokumentů i odborných výstupů) a jejich archivaci</li> <li>14. spolupráce s ostatními kolegy ohledně řešení projektů</li> <li>15. další činnosti odpovídající platovému zařazení dle pokynů nadřízených zaměstnanců</li> </ol>	
<b>Vedoucí úseku občanskoprávního a správního</b>	<b>Petra Skřenková</b>	<ol style="list-style-type: none"> <li>1. organizování, řízení a kontrola práce zaměstnanců krajského soudu na úseku správním a občanskoprávním, zajišťování řádného chodu kanceláří na těchto úsecích</li> <li>2. podíl na přijímání zaměstnanců, sledování a návrhy na postup zaměstnanců na svěřeném úseku ve spolupráci s vedoucí personálního útvaru včetně pracovního hodnocení a návrhů na změny nenárokových složek platu</li> <li>3. koordinace, metodické usměrňování a odborný dohled nad činností soudních kanceláří krajského soudu na úseku, správním a občanskoprávním a u okresních soudů v obvodu Krajského soudu v Ústí nad Labem</li> <li>4. výpočet potřeby zaměstnanců ve výkonu krajského soudu a okresních soudů</li> <li>5. výpočet výkonnosti soudců soudů v obvodu Krajského soudu v Ústí nad Labem</li> <li>6. zpracování výkazů za krajský soud – agenda občanskoprávní a správní včetně čtvrtletních rozborů odvolací občanskoprávní</li> <li>7. metodická a kontrolní činnost na úseku statistiky a výkazů ve vztahu k agendě, občanskoprávní a správní</li> <li>8. plnění dalších úkolů podle pokynů nadřízených zaměstnanců odpovídající platovému zařazení</li> </ol>	<b>Helena Příhodová Jiřina Neumanová Iva Kraková</b>
<b>Vedoucí úseku obchodního a veřejných rejstříků</b>	<b>Helena Příhodová</b>	<ol style="list-style-type: none"> <li>1. organizování, řízení a kontrola práce zaměstnanců krajského soudu na úseku obchodním a na úseku veřejných rejstříků, zajišťování řádného chodu kanceláří na obchodním úseku a na úseku veřejných rejstříků</li> <li>2. podíl na přijímání zaměstnanců, sledování a návrhy na postup zaměstnanců na svěřených úsecích ve spolupráci s vedoucí personálního útvaru</li> <li>3. pracovní hodnocení, návrhy na změny nenárokových složek platu na svěřeném úseku (odměny, osobní příplatky, apod.)</li> <li>4. plnění úkolů v souvislosti s agendou základních registrů</li> <li>5. dohled nad činností soudních kanceláří krajského soudu na obchodním úseku a u okresních soudů Ústeckého kraje</li> <li>6. dohled nad činností soudních kanceláří krajského soudu na úseku veřejných rejstříků a u okresních soudů Ústeckého kraje</li> <li>7. metodická činnost na úseku soudních kanceláří krajského soudu na obchodním úseku a úseku veřejných rejstříků a u okresních soudů Ústeckého kraje</li> <li>8. vedení všeobecného oddílu rejstříku Nc na obchodním úseku</li> <li>9. správkyně aplikace programu ISKS ve vztahu k agendě správní a obchodní</li> <li>10. správkyně aplikace programu ISROR ve vztahu k úseku veřejných rejstříků</li> <li>11. výpočet potřeby zaměstnanců ve výkonu krajského soudu</li> </ol>	<b>Jiřina Neumanová Petra Skřenková Iva Kraková</b>

		<p>12. zpracování výkazů za krajský soud - agenda obchodní a správní (s výjimkou agendy Ecm a EC, EPR), agenda obchodního rejstříku</p> <p>13. metodická a kontrolní činnost na úseku statistiky a výkazů ve vztahu k agendě obchodní a správní</p> <p>14. vede knihu úschov pro odd. Cm</p> <p>15. plnění úkolů v souvislosti s agendou základních registrů</p> <p>16. plnění dalších úkolů podle pověření a dle pokynů ředitele správy KS</p>	
<b>Vedoucí úseku insolvenčního</b>	<b>Iva Kraková</b>	<p>1. organizování, řízení a kontrola práce zaměstnanců krajského soudu na úseku insolvenčním, zajišťování řádného chodu kanceláří na insolvenčním úseku</p> <p>2. podíl na přijímání zaměstnanců, sledování a návrhy na postup zaměstnanců na svěřeném úseku ve spolupráci s vedoucí personálního útvaru</p> <p>3. zajišťování vstupního a průběžného vzdělávání zaměstnanců</p> <p>4. dohled nad činností soudních kanceláří krajského soudu na úseku insolvenčním ve vztahu k agendám K, Kv, INS, ICm, Ecm, EC a EPR a u okresních soudů Ústeckého kraje</p> <p>5. zpracování výkazů za krajský soud - agenda K, Kv, INS, ICm, Ecm, EC a EPR</p> <p>6. vedení knihy úschov pro odd. INS</p> <p>7. výpočet výkonnosti soudců v obvodu KS</p> <p>8. plnění dalších úkolů podle pověření a dle pokynů ředitele správy KS</p>	<p><b>Helena Příhodová</b> <b>Jiřina Neumanová</b> <b>Petra Skřenková</b></p> <hr/> <p>Zástup pro bod 4. 1. Milada Nová 2. Helena Příhodová 3. Jiřina Neumanová 4. Petra Skřenková</p> <hr/>
<b>Vedoucí úseku trestního</b>	<b>Jiřina Neumanová</b>	<p>1. organizování, řízení a kontrola práce zaměstnanců krajského soudu na úseku trestním</p> <p>2. podíl na přijímání zaměstnanců, sledování a návrhy na postup zaměstnanců na svěřeném úseku ve spolupráci s vedoucí personálního útvaru včetně pracovního hodnocení a návrhů na změny nenárokových složek platu</p> <p>3. koordinace, metodické usměrňování a odborný dohled nad činností soudních kanceláří krajského soudu na úseku trestním a u okresních soudů v obvodu Krajského soudu v Ústí nad Labem</p> <p>4. výpočet potřeby zaměstnanců ve výkonu krajského soudu a okresních soudů</p> <p>5. výpočet výkonnosti soudců soudů v obvodu Krajského soudu v Ústí nad Labem</p> <p>6. zpracování výkazů za krajský soud - agenda trestní včetně agendy utajované</p> <p>7. metodická a kontrolní činnost na úseku statistiky a výkazů ve vztahu k agendě trestní</p> <p>8. plnění dalších úkolů podle pokynů nadřízených zaměstnanců odpovídající platovému zařazení</p>	<p><b>Helena Příhodová</b> <b>Petra Skřenková</b> <b>Iva Kraková</b></p>
<b>Správkyně aplikací ISVKS</b>	<b>Alena Slezáková</b>	<p>1. zabezpečuje a zodpovídá za řádný stav aplikací systému ISVKS pro úsek obchodní a správu soudu (správa číselníků, adresáře institucí, nastavení číselných řad, interní adresář, správa Seznamu jmen ISVKS, správa událostí a šablon, zřizování, změny a rušení přístupů koncových uživatelů, elektronická úřední deska ve vztahu k ISVKS, servisní podpora uživatelů ISVKS)</p> <p>2. metodická a koordinační činnost pro úsek obchodní a správu soudu ve vztahu k programu ISVKS</p> <p>3. zastupuje KS na realizačních týmech ISVKS u MSp (shromáždění námětů na úpravu změn aplikací ISVKS, účast na realizačních týmech)</p> <p>4. provádí komunikaci s HelpDESK VUMS</p> <p>5. nejméně 1x ročně kontroluje v systému ISVKS v agendě obchodní evidenci Seznamu odeslaných spisů a Kalendáře jednání (kontrola a doplňování chybějících údajů, nesrovnalosti řeší s příslušnou rejstříkovou vedoucí)</p> <p>6. průběžně po celý rok provádí v ISVKS kontrolu aplikací Komunikaci RT/NK (kontrola vkládání</p>	<p><b>Stanislava Bendová (1-6)</b> <b>Helena Příhodová (7-8)</b></p>

		elektronických opisů RT, TL a zpráv pro RT do elektronických spisů, kontrola a oprava chybných žádostí) a E-písemností (kontrola přebírání jednotlivých e-písemností, nesrovnalosti řeší s úsekovými vedoucími) 7. provádí lustraci cizinců v aplikaci Czech Point 8. základní registry	
	<b>Stanislava Bendová</b>	1. zabezpečuje a zodpovídá za řádný stav aplikací systému ISVKS pro úsek občanskoprávní, správní a trestní (správa číselníků, adresáře institucí, nastavení číselných řad, interní adresář, správa Seznamu jmen ISVKS, správa událostí a šablon, zřizování, změny a rušení přístupů koncových uživatelů, elektronická úřední deska ve vztahu k ISVKS, servisní podpora uživatelů ISVKS) 2. metodická a koordinační činnost pro úsek občanskoprávní, správní a trestní ve vztahu k programu ISVKS 3. provádí komunikaci s HelpDESK VUMS 4. nejméně 1x ročně kontroluje v systému ISVKS v agendě občanskoprávní, správní a trestní evidenci Seznamu odeslaných spisů a Kalendáře jednání (kontrola a doplňování chybějících údajů, nesrovnalosti řeší s příslušnou rejstříkovou vedoucí) 5. průběžně po celý rok provádí v ISVKS kontrolu aplikací Komunikaci RT/NK (kontrola vkládání elektronických opisů RT, TL a zpráv pro RT do elektronických spisů, kontrola a oprava chybných žádostí) a E-písemností (kontrola přebírání jednotlivých e-písemností, nesrovnalosti řeší s úsekovými vedoucími)	<b>Alena Slezáková</b>
<b>Správkyňe aplikací ePodatelna/ eVýpravna (CEPO, CEVY)</b>	<b>Bc. Tereza Andrllová</b>	1. správkyně aplikací CEPO/CEVY, včetně metodické podpory zaměstnanců pracujících s těmito informačními systémy 2. metodická spolupráce při tvorbě a rozvoji aplikace (shromažďuje a předkládá návrhy na úpravu) 3. provádí komunikaci s HelpDESK – CCA group a.s.	<b>neobsazeno</b>
<b>Dozorčí úřednice</b>	<b>Renata Jelínková</b>	1. metodická činnost na úseku soudních kanceláří (výkonné agendy) <b>okresních soudů</b> v působnosti Krajského soudu v Ústí nad Labem, spolupráce se správkyněmi aplikací okresních soudů 2. dohled nad činností soudních kanceláří okresních soudů v působnosti Krajského soudu v Ústí nad Labem, a to zejména v oblasti informačních systémů ISAS, CEPR a to i v návaznosti na CSLAV, e-podatelný a doručování do datových schránek, kontrola dodržování vnitřního a kancelářského řádu 3. metodická a kontrolní činnost na úseku soudních kanceláří Krajského soudu v Ústí nad Labem (trestní soudnictví /T,To,Nt/, občanskoprávní odvolací soudnictví /Co/, útvar podatelen a informačních center), spolupráce se správkyněmi aplikací krajského soudu, kontrola dodržování vnitřního a kancelářského řádu 4. spolupráce s příslušnými místopředsedy krajského soudu 5. tvoří pokyny a metodiky pro činnost příslušných soudních kanceláří 6. zajišťuje přístupy pro určené osoby do informačních systémů okresních soudů v působnosti Krajského soudu v Ústí nad Labem a vybraných databází 7. ve spolupráci s úsekovými vedoucími krajského soudu a dozorčími úřednicemi okresních soudů, krajského soudu a ve spolupráci s útvarem personálních činností a útvarem informatiky se podílí na vstupním i průběžném odborném vzdělávání zaměstnanců KS a okresních soudů v jeho působnosti 8. dává podněty pro aktualizaci webových stránek 9. metodicky spolupracuje při tvorbě a dalším rozvoji a při změnách informačních systémů okresních soudů a krajského soudu	<b>Bc. Martina Slancová</b> (zástup pro dozorčí činnost na KS)
<b>Dozorčí úřednice</b>	<b>Bc. Martina Slancová</b>	1. metodická činnost a kontrolní činnost na úseku soudních kanceláří Krajského soudu v Ústí nad Labem (občanskoprávní prvoinstanční /C,Nc/, správní soudnictví, obchodní a insolvenční soudnictví, úsek	<b>Renata Jelínková</b>



		<p>veřejných rejstříků, agenda UL), spolupráce se správkyněmi aplikací krajského soudu, kontrola dodržování vnitřního a kancelářského řádu</p> <p>2. spolupráce s příslušnými místopředsedy krajského soudu</p> <p>3. tvoří pokyny a metodiky pro činnost příslušných soudních kanceláří</p> <p>4. ve spolupráci s úsekovými vedoucími a dozorčí úředníci krajského soudu a ve spolupráci s útvarem personálních činností a útvarem informatiky se podílí na vstupním i průběžném odborném vzdělávání zaměstnanců KS</p> <p>5. metodicky spolupracuje při tvorbě a dalším rozvoji ISVKS a dalších informačních systémů krajského soudu</p>	
<b>Telefonistka</b>	<b>Martina Vrábelová</b>	<p>1. obsluha pobočkové telefonní ústředny a telefaxu včetně evidence hovorů a telekomunikačních služeb</p> <p>2. další činnosti odpovídající platovému zařazení podle pokynů nadřízených zaměstnanců</p>	<b>Kateřina Kovaříková</b>

<b>ÚTVAR PODATELEN A INFOCENTER</b>			
<b>Funkce</b>	<b>Vykonává</b>	<b>Obor a vymezení působnosti</b>	<b>Zástup</b>
<b>Vedoucí útvaru podatelen a infocenter</b>	<b>Bc. Tereza Andrlová</b>	<p>1. organizování, řízení a kontrola práce zaměstnanců krajského soudu na jednotlivých odděleních útvaru, včetně zajišťování řádného chodu jednotlivých pracovišť na tomto útvaru</p> <p>2. podíl na přijímání zaměstnanců, sledování a návrhy na kariérní postup zaměstnanců na svěřeném úseku ve spolupráci s vedoucí personálního útvaru včetně zpracování pracovních hodnocení a návrhů na změny nenárokových složek platu</p> <p>3. zajišťování vstupního a průběžného vzdělávání zaměstnanců ve spolupráci s personálním útvarem</p> <p>4. koordinace, metodické usměrňování a odborný dohled nad činnostmi jednotlivých oddělení útvaru podatelen a infocenter</p> <p>5. příprava podkladů pro výpočet potřeby zaměstnanců útvaru, zpracovávání statistických podkladů</p> <p>6. metodická spolupráce při tvorbě a rozvoji aplikace CEPO, CEVY (shromažďování a předkládání návrhů na úpravu, rozvoj aplikací ePodatelna a eVýpravna).</p> <p>7. výkon další činnosti dle pokynů předsedy soudu, příslušného místopředsedy a ředitele správy odpovídající platovému zařazení.</p> <p>8. tisk a kompletace elektronických podání, přiřazení ke koncové aplikaci v ePodatelně</p>	<b>Stanislava Bendová</b>
<b>Vedoucí podatelny</b>	<b>Ivana Tataiová</b>	<p>1. organizování, řízení a kontrola práce zaměstnanců krajského soudu na podatelně</p> <p>2. třídění a doručování písemností a zásilek</p> <p>3. skenování došlých písemností</p> <p>4. zajišťování doručení cenných zásilek (směnky)</p> <p>5. zajištění provozu frankovacího stroje</p> <p>6. vede jednací protokol podle zák. č. 412/2005 Sb.</p> <p>7. protokolující úřednice</p>	<b>1 Bc.Tereza Andrlová (1) 2 Stanislava Prošková (1-5)</b>
<b>Podatelna</b>	<b>Stanislava Prošková</b>	<p>1. styk s poštou (směnky)</p> <p>2. styk s veřejností</p> <p>3. skenování došlých písemností</p> <p>4. třídění a doručování písemností a zásilek</p> <p>5. zpracování podání pro veřejné rejstříky</p>	<i>Navzájem pracovnice podatelny</i>  <i>Další zástupy dle</i>

		6. obsluha frankovacího stroje 7. vypravování soudních zásilek	<i>pověření vedoucí útvaru</i>
	<b>Anna Kotalíková</b>	1. styk s poštou (směnky) 2. styk s veřejností 3. skenování došlých písemností 4. třídění a doručování písemností a zásilek 5. zpracování podání pro veřejné rejstříky 6. obsluha frankovacího stroje 7. vypravování soudních zásilek	
	<b>Ivana Budínová</b>	1. styk s poštou (směnky) 2. styk s veřejností 3. skenování došlých písemností 4. třídění a doručování písemností a zásilek 5. zpracování podání pro veřejné rejstříky 6. obsluha frankovacího stroje 7. vypravování soudních zásilek	
	<b>Hana Nováková</b>	1. styk s poštou 2. třídění a doručování písemností a zásilek 3. zajištění zpracování a evidence svozových zásilek z okresních a jiných soudů 4. zajištění odeslání a evidence zásilek a jiných písemností 5. obsluha frankovacího stroje	
	<b>Kateřina Kovaříková</b>	1. létající pracovnice podatelny 2. telefonistka	
<b>Vedoucí vyšší podatelny (zápisové oddělení + oddělení CEPO, CEVY)</b>	<b>Stanislava Bendová</b>	1. organizování, řízení a kontrola práce zaměstnanců krajského soudu na zápisovém oddělení, včetně zajišťování řádného chodu oddělení 2. výpočet potřeby zaměstnanců na vyšší podatelně 3. zajišťování vstupního a průběžného vzdělávání zaměstnanců ve spolupráci s personálním útvarem 4. výkon další činnosti dle pokynů nadřízených zaměstnanců odpovídající platovému zařazení <b>Ostatní</b> zápis insolvenčních návrhů dle rozpisu služeb pro vydání vyhlášky o zahájení INS	<b>Bc. Tereza Andrllová</b>
<b>Zápisové oddělení</b>	<b>Kateřina Vachovcová</b>	<b>Občanskoprávní úsek</b> 1. zápis odvolacích spisů postoupené z okresních soudů 2. zápis odvolacích spisů 3. zápis exekučních věcí 4. zápis EPR – občanskoprávní, obchodní, nesouhlas s postoupením 5. zápis žalob v I. stupni 34C 6. zápis dotazů 47Nc 7. zápis návrhů na určení lhůty 8UL <b>Obchodní úsek</b> 1. zápis do rejstříku Nc 2. zápis žalob do rejstříku Cm 3. zápis elektronických platebních rozkazů, směnek a platebních rozkazů <b>Ostatní</b> zápis insolvenčních návrhů dle rozpisu služeb pro vydání vyhlášky o zahájení INS	<b>Navzájem</b>  <i>Další zástupy dle pověření nadřízeného pracovníka</i>

	Lucie Kračmarová	<p><b>Občanskoprávní úsek</b></p> <ol style="list-style-type: none"> <li>1. zápis odvolacích spisů postoupené z okresních soudů</li> <li>2. zápis odvolacích spisů</li> <li>3. zápis exekučních věcí</li> <li>4. zápis EPR – občanskoprávní, obchodní, nesouhlas s postoupením</li> <li>5. zápis žalob v I. stupni 34C</li> <li>6. zápis dotazů 47Nc</li> <li>7. zápis návrhů na určení lhůty 8UL</li> </ol> <p><b>Obchodní úsek</b></p> <ol style="list-style-type: none"> <li>1. zápis do rejstříku Nc</li> <li>2. zápis žalob do rejstříku Cm</li> <li>3. zápis elektronických platebních rozkazů, směnek a platebních rozkazů</li> </ol> <p><b>Trestní úsek</b></p> <ol style="list-style-type: none"> <li>1. zápis obžalob – I. st (vč. svědků, znalců)</li> <li>2. zápis odvolacích spisů – To (vč. poškozených)</li> <li>3. zápis nejasných podání – Nt</li> <li>4. kontrola zkonvertovaných spisů (opravy)</li> </ol> <p><b>Ostatní</b></p> <p>zápis insolvenčních návrhů dle rozpisu služeb pro vydání vyhlášky o zahájení INS</p>	
	Veronika Havlínová	<p><b>Veřejný rejstřík, úsek správní, občanskoprávní úsek</b></p> <ol style="list-style-type: none"> <li>1. zápis písemných podání VR (poštou, osobně)</li> <li>2. zápis elektronických podání VR</li> <li>3. zápis podání z pracovní plochy programu ISVR (RŽP, základní registry, ISIR)</li> <li>4. zápis správních žalob</li> </ol> <p><b>Ostatní</b></p> <p>zápis insolvenčních návrhů dle rozpisu služeb pro vydání vyhlášky o zahájení INS</p>	
	Zuzana Černá	<p><b>Veřejný rejstřík, úsek správní, trestní úsek</b></p> <ol style="list-style-type: none"> <li>1. zápis písemných podání VR (poštou, osobně)</li> <li>2. zápis elektronických podání VR</li> <li>3. zápis podání z pracovní plochy programu ISVR (RŽP, základní registry, ISIR)</li> <li>4. zápis správních žalob</li> </ol> <p><b>Ostatní</b></p> <p>zápis insolvenčních návrhů dle rozpisu služeb pro vydání vyhlášky o zahájení INS provádění konverze dokumentů pro všechny úseky</p>	
	Ludmila Fischerová	<p><b>Trestní úsek, občanskoprávní úsek, správní úsek</b></p> <ol style="list-style-type: none"> <li>1. zápis obžalob – I. st (vč. svědků, znalců)</li> <li>2. zápis odvolacích spisů – To (vč. poškozených)</li> <li>3. zápis nejasných podání – Nt</li> <li>4. kontrola zkonvertovaných spisů (opravy)</li> <li>5. zápis všeobecných, nejasných podání</li> <li>6. zápis opravných prostředků proti rozhodnutím soudu I. stupně</li> <li>7. zápis dotazů z katastrálního úřadu 47Nc</li> </ol> <p><b>Ostatní</b></p> <p>zápis insolvenčních návrhů dle rozpisu služeb pro vydání vyhlášky o zahájení INS</p>	

CEPO, CEVY	<b>Ilona Doležal Kalfusová</b>	<b>Elektronická podání</b> 1. tisk a kompletace elektronických podání, přiřazení ke koncové aplikaci v ePodatelně 2. pro úsek trestní, občanskoprávní, správní, obchodní a správu soudu 3. lustrace a zpracování přednostních podání 4. lustrace nejasných podání v aplikacích CEPR, ISVR, ISIR, ISKS, ISVKS 5. stornování datových zpráv z E-výpravny na žádost zaměstnanců soudu 6. zápis žalob Icm <b>Ostatní</b> zpracování insolvenčních návrhů v ePodatelně	Navzájem  <i>Další zástupy dle pověření nadřízeného pracovníka</i>
	<b>Milena Ryglová</b>	<b>Elektronická podání</b> 1. tisk a kompletace elektronických podání, přiřazení ke koncové aplikaci v ePodatelně 2. pro úsek trestní, občanskoprávní, správní, obchodní a správu soudu 3. lustrace a zpracování přednostních podání 4. lustrace nejasných podání v aplikacích CEPR, ISVR, ISIR, ISKS, ISVKS 5. stornování datových zpráv z E-výpravny na žádost zaměstnanců soudu 6. zápis žalob Icm <b>Ostatní</b> zpracování insolvenčních návrhů v ePodatelně	
	<b>Iveta Knoblochová</b>	<b>Elektronická podání</b> 1. tisk a kompletace elektronických podání, přiřazení ke koncové aplikaci v ePodatelně 2. pro úsek trestní, občanskoprávní, správní, obchodní a správu soudu 3. lustrace a zpracování přednostních podání 4. lustrace nejasných podání v aplikacích CEPR, ISVR, ISIR, ISKS, ISVKS 5. stornování datových zpráv z E-výpravny na žádost zaměstnanců soudu 6. zápis žalob Icm 7. analýza EPP <b>Ostatní</b> zpracování insolvenčních návrhů v ePodatelně	
	<b>Jana Schnebergerová</b>	<b>Elektronická podání</b> 1. zpracování a zápis insolvenčních návrhů (I.) 2. tisk a kompletace elektronických podání, přiřazení ke koncové aplikaci v ePodatelně 3. zpracování insolvenčních podání, přiřazení dokumentů v aplikaci ISIR, ISKS <b>Ostatní</b> létařící pracovnice vyšší podatelny provádění konverze dokumentů pro všechny úseky	
	<b>Petra Vlachá</b>	<b>Elektronická podání</b> 1. zpracování a zápis insolvenčních návrhů (I.) 2. telefonické podávání informací ohledně insolvenční agendy <b>Ostatní</b> létařící pracovnice vyšší podatelny	
<b>Informační centrum pro insolvenční úsek</b>	<b>Věra Štráchalová</b>	1. systematické soustřeďování a vyhodnocování informací ve všech oborech činnosti organizace, tvorba odborných informačních výstupů 2. podávání osobních a telefonických informací 3. přijímání omluvy účastníků	Navzájem pracovnice informačního centra

		<ol style="list-style-type: none"> <li>4. vyznačování doložky právní moci a vykonatelnosti na stejnopisy rozhodnutí dle údajů kanceláří v ISIR</li> <li>5. vyřizování žádostí týkajících se výmazu z databáze ISIR</li> <li>6. umožnění nahlížení do soudních spisů</li> <li>7. pořizování kopií dokumentů</li> <li>8. vydávání úředních potvrzení</li> <li>9. další činnosti dle pokynů nadřízených zaměstnanců</li> </ol>	<i>Další zástupy dle pověření vedoucí útvaru</i>
	<b>Šárka Belášová</b>	<ol style="list-style-type: none"> <li>1. systematické soustředování a vyhodnocování informací ve všech oborech činnosti organizace, tvorba odborných informačních výstupů</li> <li>2. podávání osobních a telefonických informací</li> <li>3. přijímání omluvy účastníků</li> <li>4. vyznačování doložky právní moci a vykonatelnosti na stejnopisy rozhodnutí dle údajů kanceláří v ISIR</li> <li>5. vyřizování žádostí týkajících se výmazu z databáze ISIR</li> <li>6. umožnění nahlížení do soudních spisů</li> <li>7. pořizování kopií dokumentů</li> <li>8. vydávání úředních potvrzení</li> <li>9. další činnosti dle pokynů nadřízených zaměstnanců</li> </ol>	
<b>Informační centrum<sup>1</sup></b>	<b>Blanka Jedličková</b>	<ol style="list-style-type: none"> <li>1. systematické soustředování a vyhodnocování informací ve všech oborech činnosti organizace, tvorba odborných informačních výstupů</li> <li>2. podávání osobních a telefonických informací ohledně soudních agend občanskoprávních, trestních, obchodních a správních</li> <li>3. přijímání omluvy účastníků</li> <li>4. vyznačování doložky právní moci a vykonatelnosti na stejnopisy rozhodnutí dle údajů kanceláří</li> <li>5. vyřizování žádostí týkajících se výmazu z databáze IS</li> <li>6. umožnění nahlížení do soudních spisů</li> <li>7. pořizování kopií dokumentů</li> <li>8. vydávání úředních potvrzení</li> <li>9. vyřizování žádostí o lustraci na osobu podle zákona o svobodném přístupu k informacím (rejstřík Si) a žádostí o součinnost (rejstřík Spr)</li> </ol>	<b>Navzájem pracovníce informačního centra</b>  <i>Další zástupy dle pověření vedoucí útvaru</i>
	<b>Šárka Vostrá</b>	<ol style="list-style-type: none"> <li>1. systematické soustředování a vyhodnocování informací ve všech oborech činnosti organizace, tvorba odborných informačních výstupů</li> <li>2. podávání osobních a telefonických informací ohledně soudních agend občanskoprávních, trestních, obchodních a správních</li> <li>3. přijímání omluvy účastníků</li> <li>4. vyznačování doložky právní moci a vykonatelnosti na stejnopisy rozhodnutí dle údajů kanceláří</li> <li>5. vyřizování žádostí týkajících se výmazu z databáze IS</li> <li>6. umožnění nahlížení do soudních spisů</li> <li>7. pořizování kopií dokumentů</li> <li>8. vydávání úředních potvrzení</li> <li>9. vyřizování žádostí o lustraci na osobu podle zákona o svobodném přístupu k informacím (rejstřík Si) a žádostí o součinnost (rejstřík Spr)</li> </ol>	
	<b>Renata Škvorová</b>	<ol style="list-style-type: none"> <li>1. systematické soustředování a vyhodnocování informací ve všech oborech činnosti organizace, tvorba</li> </ol>	

		odborných informačních výstupů 2. podávání osobních a telefonických informací ohledně soudních agend občanskoprávních, trestních, obchodních a správních 3. přijímání omluvy účastníků 4. vyznačování doložky právní moci a vykonatelnosti na stejnopisy rozhodnutí dle údajů kancelářů 5. vyřizování žádostí týkajících se výmazu z databáze IS 6. umožnění nahlížení do soudních spisů 7. pořizování kopií dokumentů 8. vydávání úředních potvrzení 9. další činnosti dle pokynů nadřízených zaměstnanců 10. vyřizování žádostí o lustraci na osobu podle zákona o svobodném přístupu k informacím (rejstřík Si) a žádostí o součinnost (rejstřík Spr)	
<b>Tiskové a kopírovací centrum</b>	<b>Dana Stibingerová</b>	1. obsluhuje tiskové stroje a zařízení 2. zajišťuje tisk dokumentů a obálek dle požadavků a potřeb ostatních zaměstnanců organizace 3. zajišťuje třídění dokumentů dle postupů a pravidel organizace 4. kontrola kvality tisku během tiskového procesu 5. plní další ústní i písemné pokyny nadřízeného pracovníka 6. nastavování, obsluha a běžná údržba kopírovacího zařízení, pořizování kopií a oboustranných kopií pro všechny úseky	<b>Navzájem pracovnice tiskového a kopírovacího centra</b>  <i>Další zástupy dle pověření vedoucí útvary</i>
	<b>Pavla Čermáková</b>	1. nastavování, obsluha a běžná údržba kopírovacího zařízení, pořizování kopií a oboustranných kopií, včetně rozměrů pro všechny úseky 2. zpracování insolvenčních podání, přiřazení dokumentů v aplikaci ISIR, ISKS 3. výpomoc v zápisovém oddělení dle pokynů nadřízeného pracovníka	

<sup>1</sup>Informační centrum využívá dle pokynů trestní úsekové vedoucí žádosti o součinnost OVM.

<b>ÚTVAR INFORMACÍ A ORGANIZAČNĚ SPRÁVNÍ</b>			
<b>Funkce</b>	<b>Vykonává</b>	<b>Obor a vymezení působnosti</b>	<b>Zástup</b>
<b>Vedoucí útvaru</b>	<b>Mgr. Marcela Trejbalová</b>	1. činnost tiskové mluvčí spočívající v zajišťování informačních a tiskových zpráv krajského soudu směrem k veřejnosti a sdělovacím prostředkům a v tvorbě mediální politiky 2. metodické vedení okresních soudů v oblasti PR a v oblasti poskytování informací podle z.č. 106/99 Sb., o svobodném přístupu k informacím 3. vedení a řízení kanceláře správy soudu 4. právní činnost spočívající v poskytování informací a posuzování a tvorbě smluv uzavíraných krajským soudem, právní poradenství při zadávání veřejných zakázek a v pracovněprávních vztazích 5. zastupování krajského soudu v soudních řízeních a právních jednáních dle pověření předsedy soudu 6. kontaktní osoba krajského soudu ve věcech GDPR 7. vydávání newsletteru 8. spravování a aktualizování portálu JUSTICE.CZ a intranetových stránek krajského soudu 9. aktualizace Intranetu a Extranetu 10. dohled nad rozvrhem práce soudu	<b>JUDr. Veronika Suchoňová (1, 2, 4, 5) Renata Lejnarová (1) Jana Hložková (8) Bc. Martin Kučera (6)</b>

	<b>Renata Lejnarová</b>	<ol style="list-style-type: none"> <li>vyřizování žádostí podle zákona o svobodném přístupu k informacím</li> <li>koordinace prací při sestavování rozvrhu práce KS (činnosti související s rozvrhem práce a jeho aktualizací v průběhu roku)</li> <li>vydávání newsletteru</li> <li>aktualizace Intranetu</li> </ol>	<b>Mgr. Marcela Trejbalová</b> <b>JUDr. Veronika Suchoňová (1)</b> <b>Bc. Barbora Karasová (2)</b>
	<b>Jana Hložková</b>	<ol style="list-style-type: none"> <li>zabezpečování chodu úřední knihovny</li> <li>tvorba a editace dokumentů na portálu justice</li> <li>vyřizování žádostí o výpisy z centrální evidence obyvatel</li> <li>vedení rejstříku ZTR a související vyřizování žádostí o výpis z RT</li> <li>zpracování výkazů za okresní soudy v obvodu KS</li> </ol>	
<b>Kancelář správy soudu</b>	<b>Jindra Vejmanová</b>	<ol style="list-style-type: none"> <li>vedení správního deníku, rejstříku Si a evidence stížností, administrativní práce ve správě soudu</li> <li>spravování kanceláře správy krajského soudu</li> <li>vyřizování žádostí o výpis z katastru nemovitostí</li> <li>vyřizování administrativní agendy místopředsedy pro věci občanskoprávní</li> <li>uveřejňování obchodních smluv v registru smluv dle z. č. 340/2015 Sb. o registru smluv</li> </ol>	<b>Kateřina Sigmundová, DiS.</b>
<b>Kancelář správy soudu</b> <b>Kancelář evidenčních senátů</b>	<b>Kateřina Sigmundová, DiS.</b>	<ol style="list-style-type: none"> <li>organizování chodu kanceláře evidenčních senátů včetně výkonu souvisejících administrativních prací</li> <li>vyřizování korespondence a administrativní práce související s chodem kanceláře správy krajského soudu a Útvaru autoprovozu</li> <li>další administrativní úkony pro vedení správy krajského soudu a místopředsedy krajského soudu</li> <li>další činnosti odpovídající platovému zařazení podle pokynů nadřízených zaměstnanců</li> <li>uveřejňování obchodních smluv v registru smluv dle z. č. 340/2015 Sb. o registru smluv</li> </ol>	<b>Jindra Vejmanová</b>

<b>ÚTVAR EKONOMIKY</b>			
<b>Funkce</b>	<b>Vykonává</b>	<b>Pracovní náplň</b>	<b>Zástup</b>
<b>Vedoucí útvaru</b>	<b>Ing. Jan Kalda</b>	<ol style="list-style-type: none"> <li>komplexní zabezpečování rozpočtu a financování krajského a okresních soudů</li> <li>kontrolní činnost okresních soudů</li> <li>vykonává činnost správce rozpočtu podle § 16, 17 vyhl. MF č. 64/2002 Sb.</li> <li>financování investiční výstavby</li> <li>ekonomické rozbory na úseku rozpočtu mzdových prostředků včetně sledování vývoje výdajů</li> </ol>	<b>Bc. Radka Kubelková</b>
	<b>Bc. Radka Kubelková</b>	<ol style="list-style-type: none"> <li>vykonává činnost správce rozpočtu podle § 16, 17 vyhl. MF č. 64/2002 Sb.</li> <li>financování investiční výstavby</li> <li>dílčí ekonomické rozbory na úseku rozpočtu mzdových prostředků včetně sledování vývoje výdajů</li> </ol>	<b>Ing. Jan Kalda</b>
	<b>Markéta Štillová</b>	<ol style="list-style-type: none"> <li>komplexní zabezpečování pokladniční služby</li> <li>účast na kontrolách činnosti u okresních soudů</li> <li>vedení osobních účtů zaměstnanců a agenda související s poskytováním sociálních výpomocí a půjček podle platných Zásad pro používání FKSP, včetně vyúčtování a kontroly správnosti účetních dokladů</li> </ol>	<b>Jana Hložková</b> <b>Jarmila Sovová</b>

ÚTVAR PERSONÁLNÍCH ČINNOSTÍ			
Funkce	Vykonává	Pracovní náplň	Zástup
Vedoucí personálního útvaru	Ing. Eva Poláková	<ol style="list-style-type: none"> <li>1. komplexní zajišťování personální a platové agendy u krajského soudu</li> <li>2. řízení, organizace a kontrola činnosti personálního útvaru</li> <li>3. metodická a kontrolní činnost na úseku personálním a platovém ve vztahu k okresním soudům v obvodu Krajského soudu v Ústí nad Labem</li> <li>4. zajišťování konkrétních potřeb školení, zajišťování specifických a konkrétních školení prostřednictvím justiční akademie</li> <li>5. další činnosti odpovídající platovému zařazení podle pokynů nadřízených zaměstnanců</li> </ol>	Hana Hofmanová Marcela Holubová
	Hana Hofmanová	<ol style="list-style-type: none"> <li>1. zajišťování personální agendy na úseku nemocí, dovolených, mateřských a rodičovských dovolených a ostatních nepřítomností v práci včetně vedení absenčních karet, evidence docházky</li> <li>2. studium při zaměstnání</li> <li>3. činnost personalistiky v oblasti organizačních vztahů a odměňování zaměstnanců a soudců při změnách zákonných nařízení týkajících se platů</li> <li>4. kontrola podřízených okresních soudů v oblastech shora uvedených</li> </ol>	Marcela Holubová Jana Láchová
	Marcela Holubová	<ol style="list-style-type: none"> <li>1. zajišťování agendy přísedících</li> <li>2. příprava návrhů na jmenování, přidělení a přeložení soudců</li> <li>3. výchova</li> <li>4. vedení evidenčních pomůcek</li> <li>5. zdravotní pojišťovny</li> <li>6. provádění dílčích pracovněprávních úkonů a personalistických prací</li> <li>7. příprava a kompletace pracovněprávní a zaměstnanecké dokumentace</li> </ol>	Hana Hofmanová Jana Láchová
	Jana Láchová	<ol style="list-style-type: none"> <li>1. vyřizování pracovněprávních záležitostí zaměstnanců, příprava a kompletace pracovněprávní a zaměstnanecké dokumentace</li> <li>2. příprava k zajištění realizace docházkového systému</li> <li>3. zajišťování realizace vzdělávání zaměstnanců podle potřeb organizace</li> <li>4. další činnosti odpovídající platovému zařazení dle pokynů nadřízených zaměstnanců.</li> </ol>	Hana Hofmanová
ÚTVAR KYBERNETICKÉ BEZPEČNOSTI			
Funkce	Vykonává	Pracovní náplň	Zástup
Kybernetik specialista	Bc. Martin Kučera	<ol style="list-style-type: none"> <li>1. implementace zákona o kybernetické bezpečnosti</li> <li>2. implementace instrukce bezpečnosti</li> <li>3. implementace technických opatření (implementace a provoz systému řízení přístupových oprávnění, implementace a provoz systému pro sběr bezpečnostních událostí, implementace a provoz antivirového řešení, implementace a provoz systému detekce zranitelnosti a dále MDM a DLP)</li> <li>4. implementace organizačních opatření (určování a klasifikace aktiv organizace, hlášení a řešení bezpečnostních incidentů, zvyšování bezpečnostního povědomí zaměstnanců, primární kontakt pro okresy v rámci IP bezpečnosti)</li> <li>5. zodpovídá za komunikaci v oblasti kybernetické bezpečnosti vůči MSp, NBÚ</li> <li>6. implementace projektu Sond NBÚ</li> <li>7. primární kontakt pro okresy v rámci IT bezpečnosti</li> <li>8. vytváření plánů obnovy (DRP)</li> </ol>	



ÚTVAR BEZPEČNOSTI A KRIZOVÉHO ŘÍZENÍ			
Funkce	Vykonává	Pracovní náplň	Zástup
Bezpečnostní ředitel	Ing. Rudolf Háva	<ol style="list-style-type: none"> <li>1. úkoly odpovědné osoby stanovené z. č. 412/2005 Sb. a dalšími prováděcími předpisy z oblasti utajovaných informací</li> <li>2. úkoly bezpečnostního ředitele stanovené z. č. 412/2005 Sb. a dalšími prováděcími předpisy z oblasti utajovaných informací</li> <li>3. řízení zaměstnanců dle zákona č. 412/2005 Sb. pověřených vedením jednacího protokolu a zaměstnanců provádějících zapisování dle opatření předsedy soudu č. 91 (Ústí nad Labem 4 zaměstnanci, pobočka v Liberci 2 zaměstnanci)</li> <li>4. přidělování nápadu v agendě utajovaných informací podle zákona č. 412/2005 Sb. a dle postupu uvedeného v opatření č. 91 předsedy krajského soudu</li> <li>5. komplexní zajišťování ochrany utajovaných informací u podřízených okresních soudů</li> <li>6. zajištění personálního projektu dle z.č. 412/2005 Sb.</li> <li>7. úkoly stanovené z. č. 240/2000 Sb., krizový zákon</li> <li>8. úkoly z oblasti bezpečnosti práce a požární ochrany včetně vyhledávání rizik</li> <li>9. šetření pracovních úrazů a jejich řešení</li> <li>10. spolupráce s Policií ČR a Vězeňskou službou ČR</li> <li>11. řízení justiční stráže</li> <li>12. řešení stížností z oblasti bezpečnosti pracovního prostředí a nakládání s utajovanými informacemi</li> <li>13. příprava a realizace investic v oblasti bezpečnosti a autoprovozu</li> <li>14. metodické vedení bezpečnostních ředitelů okresních soudů v obvodu působnosti krajského soudu</li> <li>15. provádění kontrol u okresních soudů v oblasti BOZP, PO, zabezpečení budov a ochrany UI</li> <li>16. příprava a realizace nových projektů a údržba zabezpečovacích zařízení v budovách krajského soudu</li> <li>17. posuzování, schvalování projektů zabezpečení budov okresních soudů v oblasti působnosti krajského soudu</li> <li>18. příprava rozpočtů v oblasti OBKŘ pro oblast působnosti krajského soudu, kontrola čerpání rozpočtů OBKŘ</li> <li>19. příprava a kontrola dodržování opatření předsedy krajského soudu z oblasti bezpečnosti a krizového řízení</li> <li>20. člen krizového štábu soudu svolávající zasedání krizového štábu v případě krizového stavu</li> <li>21. vytváření koncepce ochrany osob, budov a utajovaných informací v oblasti působnosti krajského soudu</li> <li>22. zajištění převozů cenin, určování zaměstnanců provádějících převoz cenin, počty příslušníků justiční stráže a trasy převozů cenin</li> <li>23. odpovědná osoba zajišťující mobilní a datové komunikace</li> <li>24. osobní úkoly z oblasti bezpečnosti a krizového řízení</li> <li>25. administrátor elektronického nástroje (profilu zadavatele): NEN a TENDERARENA, administrace Věstníku Veřejných zakázek, zajišťování veřejných zakázek v oblasti bezpečnosti, správy a údržby budov na dodávky, služby a stavební práce dle zákona č. 134/2016 Sb.</li> <li>26. člen Regionální dislokační komise v Ústí nad Labem zastupující Ministerstvo spravedlnosti</li> <li>27. posuzování návrhů a zajišťování projednání dislokace justičních organizací v rámci Severočeského kraje</li> <li>28. administrace systému CRAB (Centrální registr administrativních budov) za oblast působnosti krajského soudu</li> <li>29. metodická činnost u okresních soudů včetně získávání dat pro systém CRAB</li> <li>30. člen pracovní skupiny pro přípravu IZ na výstavbu JA v Ústí nad Labem, včetně zajišťování činností souvisejících s přípravou IZ</li> </ol>	Jan Vyleťal

ÚTVAR AUTOPROVOZU			
Funkce	Vykonává	Pracovní náplň	Zástup
Vedoucí autoprovozu	Ing. Rudolf Háva	<ol style="list-style-type: none"> <li>1. organizační zajišťování autoprovozu včetně zajišťování pojištění a hospodárného využívání automobilů</li> </ol>	

		2. metodické řízení zajišťování provozu, údržby, oprav, pojištění a hospodárneho využívání automobilů okresních soudů v působnosti krajského soudu 3. řízení podřízených zaměstnanců – řidičů: Miloslav Stibor, Antonín Skřenek, Petr Kraus a Jiří Vacek	
<b>Řidič</b>	<b>Miroslav Stibor Antonín Skřenek Petr Kraus Jiří Vacek</b>	1. autoprovoz – řízení, údržba a běžné opravy motorových vozidel	<b>navzájem</b>

<b>ÚTVAR AGENDY ZNALCŮ A TLUMOČNÍKŮ</b>			
<b>Funkce</b>	<b>Vykonává</b>	<b>Pracovní náplň</b>	<b>Zástup</b>
<b>Vedoucí útvaru</b>	<b>Bc. Barbora Karasová</b>	1. zajišťování agendy znalců a tlumočnicků u krajského soudu <sup>1</sup> 2. plnění dalších úkolů podle pověření a dle pokynů ředitele správy KS	<b>Alena Kutheilová</b>
	<b>Alena Kutheilová</b>	1. zajištění agendy znalců a tlumočnicků krajského soudu <sup>1</sup> 2. vedení správního deníku v agendě znalců a tlumočnicků	<b>Bc. Barbora Karasová</b>

<sup>1</sup> Agenda znalců a tlumočnicků u krajského soudu:

1. Zajišťování agendy znalců a tlumočnicků, zejména provádění úkonů správního orgánu (jako oprávněná úřední osoba) ve správních řízeních týkajících se znalců a tlumočnicků podle zákona č. 36/1967 Sb., o znalcích a tlumočnících ve znění pozdějších předpisů.
2. Vedení seznamu znalců a tlumočnicků a osobních spisů (v písemné i elektronické podobě), práce v systému IAIS ROS (dle zák. o obchodních rejstřech)
3. Zpracování podkladů v souvislosti se jmenováním, rozhodováním o zániku práva vykonávat činnost a vyškrtnutím znalců a tlumočnicků
4. Kontrola deníků
5. Zpracování statistických přehledů o činnosti znalců a tlumočnicků, rozborů a výkazů dle pokynů MS ČR
6. Zajištění zasedání znaleckých komisí
7. Provádění legalizace listin

<b>ÚTVAR FINANČNÍ KONTROLY</b>			
<b>Funkce</b>	<b>Vykonává</b>	<b>Pracovní náplň</b>	<b>Zástup</b>
<b>Vedoucí útvaru</b>	<b>Ing. Alena Petrová</b>	1. zabezpečování činností podle z. č. 320/2001 Sb. u okresních soudů v jeho obvodu 2. vykonává činnost správkyne aplikace programů IRES, ISP, IISSP, DC2, ekonomických agend a ČÚZaK	

<b>ÚTVAR INVESTIC</b>			
<b>Funkce</b>	<b>Vykonává</b>	<b>Pracovní náplň</b>	<b>Zástup</b>
<b>Vedoucí útvaru</b>	<b>Ing. Luboš Miltner</b>	1. organizace a řízení práce zaměstnanců investičního útvaru 2. koordinace přípravy a realizace investic, zpracovávání investičních záměrů, koordinace finančního zajišťování investic a projektové, technické, provozní, obchodní a organizační přípravy 3. řešení rozporů a zpracovávání odborných technických posudků, organizace vypořádání majetkoprávních vztahů 4. stanovování způsobů realizace investic a průzkum finančních zdrojů, navrhování, kontraktace a koordinace účastníků investic, projektantů, dodavatelů apod.	<b>Ing. Rudolf Háva Jan Vyleťal</b>

		<ol style="list-style-type: none"> <li>5. zajišťování a koordinace kolaudačních řízení u stavebních investic</li> <li>6. metodická a dohledová činnost nad investičními akcemi organizovanými okresními soudy v působnosti krajského soudu,</li> <li>7. další činnosti odpovídající platovému zařazení dle pokynů nadřízených zaměstnanců</li> </ol>	
	<b>Martin Souček</b>	<ol style="list-style-type: none"> <li>1. zajišťování přípravy investičních akcí, zpracovávání investičních záměrů podle zadání, způsobů financování, projektové přípravy apod.</li> <li>2. zpracovávání rozpočtů a plánů nákladů na přípravné, průzkumové a projektové práce</li> <li>3. sledování a dodržování zákona o hospodaření energií u KS a u okresních soudů v jeho obvodu</li> </ol>	<b>Dagmar Jarolímková</b>
	<b>Dagmar Jarolímková</b>	<ol style="list-style-type: none"> <li>1. zajišťování přípravy investičních akcí, zpracovávání investičních záměrů podle zadání, způsobů financování, projektové přípravy apod.</li> <li>2. zpracovávání rozpočtů a plánů nákladů na přípravné, průzkumové a projektové práce</li> <li>3. sledování a dodržování zákona o hospodaření energií u KS a u okresních soudů v jeho obvodu</li> </ol>	<b>Martin Souček</b> <b>Bc. Jan Plzák</b>
	<b>Bc. Jan Plzák</b>	<ol style="list-style-type: none"> <li>1. zajišťování přípravy investičních akcí, zpracovávání investičních záměrů podle zadání, způsobů financování, projektové přípravy apod.</li> <li>2. zpracovávání rozpočtů a plánů nákladů na přípravné, průzkumové a projektové práce</li> <li>3. další činnosti odpovídající platovému zařazení dle pokynů nadřízených zaměstnanců</li> </ol>	<b>Dagmar Jarolímková</b>

#### ÚTVAR ÚČTÁRNÝ

<b>Funkce</b>	<b>Vykonává</b>	<b>Pracovní náplň</b>	<b>Zástup</b>
<b>Vedoucí útvaru</b>	<b>Miroslava Prášková</b>	<ol style="list-style-type: none"> <li>1. komplexní zabezpečování účetnictví</li> <li>2. metodická a kontrolní činnost u okresních soudů</li> <li>3. vykonává činnost hlavní účetní podle § 16, 17 vyhl. MF č. 64/2002 Sb.</li> </ol>	<b>Miloslava Hávová</b>
	<b>Miloslava Hávová</b>	<ol style="list-style-type: none"> <li>1. vedení účetní agendy ve stanoveném rozsahu (výdajová část a příjmová část)</li> </ol>	<b>Miroslava Prášková</b> <b>Šárka Jelínková</b>
	<b>Milena Kozáčková</b> <b>Lenka Špinarová</b>	<ol style="list-style-type: none"> <li>1. mzdová agenda</li> <li>2. kontrola mzdové agendy u okresních soudů</li> </ol>	<b>navzájem</b>
	<b>Šárka Jelínková</b>	<ol style="list-style-type: none"> <li>1. agenda příjem a vracení soudních poplatků</li> <li>2. evidence cizích peněz (depozita)</li> <li>3. předpis závazků a pohledávek z výkonu</li> </ol>	<b>Miloslava Hávová</b> <b>Miroslava Prášková</b>
	<b>Alena Hanušová</b> <b>Věra Langweilová</b>	<ol style="list-style-type: none"> <li>1. vymáhání pohledávek (veškeré právní úkony při nakládání s nedaňovými pohledávkami ve smyslu § 7 odst. 2 zákona č. 219/2000 Sb., o majetku České republiky a jejím vystupování v právních vztazích, ve znění pozdějších předpisů a v souladu s Instrukcí MS č. j. 4/2012-INV-M, o vymáhání pohledávek, ve znění pozdějších předpisů, bod č. 19 veškeré právní úkony při nakládání s daňovými pohledávkami v souladu s § 12 odst. 2 zákona č. 280/2009 Sb., daňový řád, ve znění pozdějších předpisů do výše 100.000 Kč a v souladu s Instrukcí MS č. j. 4/2012-INV-M, o vymáhání pohledávek)</li> <li>2. úkony v rámci nakládání s nedaňovými pohledávkami</li> <li>3. metodická a kontrolní činnost na úseku vymáhání pohledávek u okresních soudů</li> <li>4. podávání exekučních návrhů podle § 37 zák. č. 120/2001 Sb., exekučního řádu na základě smluv o provedení exekucí se soudními exekutory</li> <li>5. přihlašování pohledávek do konkurzního, dědického a insolvenčního řízení</li> </ol>	<b>navzájem</b>

ÚTVAR ÚDRŽBY A MAJETKOVÉ SPRÁVY			
Funkce	Vykonává	Pracovní náplň	Zástup
Vedoucí útvaru	Jan Vyleťal	<ol style="list-style-type: none"> <li>1. technické zabezpečování a řízení údržby a opravy budov krajského soudu</li> <li>2. správce budov krajského soudu</li> <li>3. požární ochrana včetně kontrol u okresních soudů</li> <li>4. administrace systému CRAB (Centrální registr administrativních budov) za oblast působnosti krajského soudu</li> </ol>	<b>Ing. Rudolf Háva</b> <b>Ing. Luboš Miltner</b>
	Jana Hovorková Jarmila Sovová	<ol style="list-style-type: none"> <li>1. komplexní zajišťování správy majetku včetně HW a SW</li> <li>2. účast na kontrolách činnosti u okresních soudů</li> <li>3. zajišťování stravenek</li> </ol>	<i>navzájem</i>
Údržba	Milan Roh Ladislav Benda Jiří Vacek	<ol style="list-style-type: none"> <li>1. opravy a údržbářské práce</li> <li>2. další činnosti odpovídající platovému zařazení dle pokynů nadřízených zaměstnanců</li> </ol>	<i>navzájem</i>
Úklid	Marcela Moravcová	<ol style="list-style-type: none"> <li>1. úklidové práce</li> <li>2. další činnosti odpovídající platovému zařazení dle pokynů nadřízených zaměstnanců</li> </ol>	

ÚTVAR INFORMATIKY			
Funkce	Vykonává	Pracovní náplň	Zástup
Vedoucí útvaru	Ing. Milena Pucová	<ol style="list-style-type: none"> <li>1. správa počítačových sítí a informačních systémů v působnosti krajského soudu</li> <li>2. instalace a testování nových verzí programů</li> <li>3. administrátor programu ISVKS</li> <li>4. metodická podpora okresních soudů v působnosti krajského soudu</li> <li>5. správa rozpočtu OI, krajského soudu, správa investičních prostředků OI</li> <li>6. správa helpdesku</li> </ol>	navzájem
	Bc. Vlastimil Veselý	<ol style="list-style-type: none"> <li>1. správa počítačových sítí a informačních systémů v působnosti krajského soudu</li> <li>2. zabezpečení zálohování dat</li> <li>3. správa VMWARE a virtualizačního prostředí</li> <li>4. správa a vydávání elektronických certifikátů a čipových karet</li> <li>5. správa video a audio zařízení v jednacích síních</li> <li>6. instalace a testování nových verzí programů</li> <li>7. metodická podpora informatiků na okresních soudech v působnosti krajského soudu</li> <li>8. realizace technické části investičních záměrů OI</li> </ol>	
	Martin Vondráček	<ol style="list-style-type: none"> <li>1. organizační zabezpečení budování počítačových sítí v působnosti krajského soudu</li> <li>2. instalace a testování nových verzí programů</li> <li>3. správa VMWARE a virtualizačního prostředí</li> <li>4. správa a vydávání elektronických certifikátů a čipových karet</li> <li>5. metodické řízení systémů elektronické pošty a antivirové ochrany u soudů v působnosti krajského soudu</li> <li>6. správa video a audio zařízení v jednacích síních</li> <li>7. metodická podpora informatiků na okresních soudech v působnosti krajského soudu</li> <li>8. správa mobilních telefonů</li> <li>9. realizace technické části investičních záměrů OI</li> </ol>	

	<b>Daniel Brejcha</b>	<ol style="list-style-type: none"> <li>1. zajišťování správy (administrování) systému výpočetní techniky</li> <li>2. zajišťování nového nastavení systémů při změnách</li> <li>3. zajišťování provozu při změnách projektů informačních a komunikačních systému nebo programového vybavení</li> <li>4. koordinace programovacích prací na aplikačním programovém vybavení</li> <li>5. zajišťování řádného provozu počítačové sítě, správa serverů a databází, počítačů, tiskáren</li> <li>6. další činnosti odpovídající platovému zařazení dle pokynů nadřízených zaměstnanců</li> </ol>	
	<b>Bc. Pavel Tichý</b>	<ol style="list-style-type: none"> <li>1. zastupování informatiků na okresních soudech v působnosti KS Ústí nad Labem</li> <li>2. zaškolování nových informatiků na soudech v působnosti KS Ústí nad Labem</li> <li>3. výpomoc na okresních soudech při zajišťování úkolů v oblasti informačních technologií na základě požadavku ředitele správy</li> <li>4. vykonávání dohledu nad činnostmi informatiků okresních soudů v působnosti KS Ústí nad Labem</li> <li>5. spolupráce s krajským kybernetikem při zajišťování úkolů kybernetické bezpečnosti na okresních soudech v působnosti KS Ústí nad Labem</li> <li>6. zajišťování správy (administrování) systému výpočetní techniky</li> <li>7. zajišťování nového nastavení systémů při změnách</li> <li>8. zajišťování provozu při změnách projektů informačních a komunikačních systémů nebo programového vybavení</li> <li>9. koordinaci programovacích prací na aplikačním programovém vybavení</li> <li>10. zajišťování řádného provozu počítačové sítě, správa serverů a databází, počítačů, tiskáren</li> <li>11. další činnosti odpovídající platovému zařazení dle pokynů nadřízených zaměstnanců</li> </ol>	

#### ÚTVAR SPISOVNY

Funkce	Vykonává	Pracovní náplň	Zástup
	<b>Jana Jandajsková</b>	<ol style="list-style-type: none"> <li>1. řízení úseku spisoven, zajišťování chodu spisovny</li> <li>2. skartace, spolupráce s archivy</li> </ol>	<b>Milada Laňková</b>
	<b>Milada Laňková</b>	<ol style="list-style-type: none"> <li>3. zajišťování chodu spisovny</li> <li>4. zástup v tiskovém centru</li> </ol>	<b>Jana Jandajsková</b>

#### SPRÁVA KRAJSKÉHO SOUDU v Ústí nad Labem, pobočka Liberec

Funkce	Vykonává	Pracovní náplň	Zástup
<b>Zástupkyně ředitele správy pro pobočku v Liberci</b>	<b>Mgr. Iveta Schöffelová</b>	<ol style="list-style-type: none"> <li>1. řízení, organizace a kontrola činností úseku správy, včetně komplexní odpovědnosti za činnost správného úseku včetně metodického řízení odborných činností na všech úsecích soudního výkonu a správy pobočky s výjimkou soudcovské činnosti, včetně zajišťování řádného chodu soudních kanceláří pobočky</li> <li>2. zajišťování součinnosti s Okresním soudem v Liberci pro zabezpečení podmínek řádného užívání nebytových prostor budovy pobočkou krajského soudu na základě platné dohody o přenechání kancelářských prostor do užívání</li> <li>3. zajišťování výběru zaměstnanců, příprava návrhů na jejich přijetí do pracovního poměru, zajišťování</li> </ol>	<b>Zuzana Dohová</b> ( pro vybrané činnosti pod bodem 4, 5, 6)

		<p>adaptačního procesu, vzdělávání a hodnocení zaměstnanců včetně navrhování proměnlivých složek platu</p> <ol style="list-style-type: none"> <li>komplexní zajišťování agendy přisedících</li> <li>zajišťování podkladů personální, platové a ekonomické agendy včetně autoprovozu a předávání příslušným útvarům správy krajského soudu k dalšímu zpracování</li> <li>přijímání, případně též protokolární sepisování stížností podle zákona č. 6/2002 Sb. v platném znění a vyřizování žádostí o informace podle zákona č. 106/1999 Sb.</li> <li>činnost správce rozpočtu a hlavní účetní dle § 16, 17 vyhl. MF č. 64/2002 Sb. na pobočce</li> <li>další činnosti odpovídající platovému zařazení podle pokynů nadřízených zaměstnanců</li> <li>vyúčtování náhrad přisedících a účastníků řízení</li> </ol>	
<b>Referentka správy soudu</b>	<b>Zuzana Dohová</b>	<ol style="list-style-type: none"> <li>vyřizování administrativní agendy pro zástupce ředitele správy a pro místopředsedu KS pro pobočku</li> <li>dílčí úkony v personální agendě podle pokynů nařízených</li> <li>agenda cestovních příkazů</li> </ol>	
	<b>Ing. Marie Kučerová</b>	<ol style="list-style-type: none"> <li>zajišťování správy majetku na pobočce</li> <li>činnost správce rozpočtu a hlavní účetní podle § 16, 17 vyhl. MF č. 64/2002 Sb. na pobočce v době nepřítomnosti pověřené pracovnice</li> <li>vedení úřední knihovny na pobočce</li> <li>zajišťování chodu spisovny</li> </ol>	<b>Jitka Hnízdilová</b> (v plném rozsahu)
	<b>Jitka Hnízdilová</b>	<ol style="list-style-type: none"> <li>komplexní zabezpečování pokladní služby na pobočce</li> <li>zajišťování správy majetku na pobočce</li> <li>provádění doručování a dalších úkonů prostřednictvím datových schránek</li> </ol>	<ol style="list-style-type: none"> <li><b>Zuzana Dohová</b></li> <li><b>Ing. Marie Kučerová</b></li> <li><b>Naděžda Viktorínová</b></li> </ol>
	<b>Marie Veisová</b>	<ol style="list-style-type: none"> <li>dozorčí činnost (vyjma agendy insolvenční a veřejných rejstříků)</li> <li>vedení knihy úschov</li> <li>správa aplikace CEPR</li> </ol>	
	<b>Jitka Šrýtrová</b>	<ol style="list-style-type: none"> <li>správkyně aplikace programu ISVKS, ISIR, ISVR, CEPO, CEVY, EÚD</li> <li>dozorčí činnost v agendě insolvenční a veřejných rejstříků</li> </ol>	<i>zástup:</i> <b>Marie Veisová</b> (pro ISVKS, CEPO, CEVY, EÚD) <b>Jakub Bláha</b> (pro ISVR)
	<b>Ing. Jaroslav Kučera</b>	<ol style="list-style-type: none"> <li>koncepční a metodické řízení projektů informačních justičních systémů spočívající zejména ve správě IS a zajišťování provozu počítačové sítě a IS na pobočce a u okresních soudů Česká Lípa, Jablonec n. N., Liberec</li> <li>organizační zabezpečení budování počítačových sítí u okresních soudů Česká Lípa, Jablonec n. N., Liberec</li> <li>instalace a testování nových verzí programů na pobočce a u okresních soudů Česká Lípa, Jablonec n. N., Liberec</li> <li>metodické řízení správců sítí a správců aplikací na pobočce a u okresních soudů Česká Lípa, Jablonec n. N., Liberec</li> <li>zabezpečování ochrany, údržby a provozu databáze veřejných rejstříků na pobočce</li> <li>administrátor programu IS VKS</li> <li>komplexní zajišťování činností informatika a správce sítě u Okresního soudu v Jablonci nad Nisou</li> <li>organizace, kontrola a řízení práce přidělených zaměstnanců (§ 124 odst. 4 zákoníku práce)</li> </ol>	<b>Bc. Václav Lenk</b> <b>Ing. Miroslav Košek</b>
	<b>Bc. Václav Lenk</b>	<ol style="list-style-type: none"> <li>správa informačního systému pobočky a okresních soudů Česká Lípa, Jablonec n. N., Liberec</li> <li>technické zabezpečení provozu počítačových sítí pobočky a okresních soudů Česká Lípa, Jablonec n. N.,</li> </ol>	<b>Ing. Jaroslav Kučera</b> <b>Ing. Miroslav Košek</b>

		Liberec 3. instalace a testování nových verzí programů na pobočce a u okresních soudů Česká Lípa, Jablonec n. N., Liberec 4. komplexní zajišťování činností informatika a správce sítě u Okresního soudu v Jablonci nad Nisou	
	<b>Ing. Miroslav Košek</b>	1. správa informačního systému pobočky a okresních soudů Česká Lípa, Jablonec n. N., Liberec 2. technické zabezpečení provozu počítačových sítí pobočky a okresních soudů Česká Lípa, Jablonec n. N., Liberec 3. instalace a testování nových verzí programů na pobočce a u okresních soudů Česká Lípa, Jablonec n. N., Liberec 4. komplexní zajišťování činností informatika a správce sítě u Okresního soudu v Jablonci nad Nisou	<b>Ing. Jaroslav Kučera</b> <b>Bc. Václav Lenk</b>
	<b>Martina Šmahelová</b>	1. organizace, kontrola a řízení chodu podatelny pobočky KS 2. zajišťování činnosti podatelny a elektronické podatelny včetně datových schránek	<b>1. Romana Velechovská</b> <b>2. Martina Kodatová</b> <b>3. Jitka Hnízdilová</b>
	<b>Romana Velechovská</b>	1. zajišťování činnosti podatelny a elektronické podatelny	<b>1. Martina Šmahelová</b> <b>2. Martina Kodatová</b> <b>3. Jitka Hnízdilová</b>
	<b>Martina Kodatová</b>	1. zajišťování činnosti podatelny a elektronické podatelny	<b>1. Martina Šmahelová</b> <b>2. Romana Velechovská</b> <b>3. Jitka Hnízdilová</b>

V Ústí nad Labem dne 12. 12. 2017

**Mgr. Luboš Dörfl v. r.**  
předseda krajského soudu