

Spr 3200/2016



Krajský soud v Ústí nad Labem

ROZVRH PRÁCE pro rok 2017

Projednáno soudcovskou radou:
dne: 13. 12. 2016

Pracovní doba	Pružné čtyřtýdenní pracovní období	
	<ul style="list-style-type: none"> - pevná část od 08.00 do 14.00 hod. - volitelná část od 06.30 do 18.30 hod. - přestávka na jídlo 30 minut v době od 11.00 do 13.00 hod. 	

Doba pro styk s občany (úřední dny)	Pondělí	08.00 – 17.00 hod. (obchodní úsek, veřejný rejstřík)
	Pondělí, Středa	08.00 – 15.30 hod. (všechny úseky)

		Pracoviště Ústí nad Labem		Pracoviště Liberec	
		<i>Pondělí</i>	<i>Úterý</i>	<i>Pondělí</i>	<i>Úterý</i>
Úřední hodiny (pro vybrané úkony)	Podatelna	<i>Středa</i>	07.00 – 15.30 hod.	<i>Středa</i>	07.00 – 15.15 hod.
		<i>Čtvrtek</i>	07.00 – 15.30 hod.	<i>Čtvrtek</i>	07.00 – 15.15 hod.
		<i>Pátek</i>	07.00 – 15.30 hod.	<i>Pátek</i>	07.00 – 15.15 hod.
	Pokladna, prodej kolků	<i>Pondělí</i>	08.00 – 17.00 hod.	<i>Pondělí</i>	07.00 – 16.45 hod.
	Vydávání výpisů z OR	<i>Úterý</i>	08.00 – 15.00 hod.	<i>Úterý</i>	07.00 – 15.15 hod.
		<i>Středa</i>	08.00 – 15.30 hod.	<i>Středa</i>	07.00 – 15.15 hod.
	Nahlížení do sbírky listin	<i>Čtvrtek</i>	08.00 – 15.00 hod.	<i>Čtvrtek</i>	07.00 – 15.15 hod.
		<i>Pátek</i>	08.00 – 14.00 hod.	<i>Pátek</i>	07.00 – 15.15 hod.
	Nahlížení do soudních spisů ¹	<i>Pondělí</i>	08.00 – 15.30 hod.	<i>Pondělí</i>	07.00 – 15.15 hod.
		<i>Úterý</i>	08.00 – 14.00 hod.	<i>Úterý</i>	07.00 – 15.15 hod.
Infocentrum pro	insolvenční oddělení	<i>Středa</i>	08.00 – 11.00 hod., 12.00 – 16.00 hod.	<i>Středa</i>	07.00 – 15.15 hod.
		<i>Čtvrtek</i>	08.00 – 11.00 hod., 12.00 – 16.00 hod.	<i>Čtvrtek</i>	07.00 – 15.15 hod.
	veřejné rejstříky	<i>Pátek</i>	08.00 – 11.00 hod., 12.00 – 14.30 hod.	<i>Pátek</i>	07.00 – 15.15 hod.
		<i>Pondělí</i>	08.00 – 11.30 hod., 12.30 – 17.00 hod.	<i>Pondělí</i>	07.00 – 15.15 hod.
	<i>Úterý</i>	08.00 – 11.30 hod., 12.30 – 15.00 hod.	<i>Úterý</i>	07.00 – 15.15 hod.	
	<i>Středa</i>	08.00 – 11.30 hod., 12.30 – 15.00 hod.	<i>Středa</i>	07.00 – 15.15 hod.	
	<i>Čtvrtek</i>	08.00 – 11.30 hod., 12.30 – 15.00 hod.	<i>Čtvrtek</i>	07.00 – 15.15 hod.	
	<i>Pátek</i>	08.00 – 11.30 hod., 12.30 – 14.00 hod.	<i>Pátek</i>	07.00 – 15.15 hod.	

¹ Nahlížení do soudních spisů na pracovišti v Liberci probíhá na č. dv. 301/3. patro, předchozí objednání na tel.: 485 238 318.

Návštěvní dny	u předsedy soudu	po předchozím objednání na sekretariátu (tel. 477 047 256, sekretariat@ksoud.unl.justice.cz)	
	u místopředsedů na pracovišti Ústí nad Labem:		
	JUDr. Jana Nováková	po předchozím objednání (tel. 477 047 499, jnovakova@ksoud.unl.justice.cz)	
	JUDr. Lenka Ceplová	po předchozím objednání na (tel. 477 047 270, bkarasova@ksoud.unl.justice.cz)	
	Mgr. Ondřej Peřich	po předchozím objednání na sekretariátu (tel. 477 047 256, sekretariat@ksoud.unl.justice.cz)	
	JUDr. Markéta Lehká, Ph.D.	po předchozím objednání na (tel. 477 047 380, jrichtrova@ksoud.unl.justice.cz)	
	JUDr. Jaroslava Mištová	po předchozím objednání na (tel. 477 047 389, jmistova@ksoud.unl.justice.cz)	
	u místopředsedů na pracovišti Liberec	Středa	13.00 – 15.00 hod.
u ředitele správy krajského soudu	po předchozím objednání na sekretariátu (tel. 477 047 256, sekretariat@ksoud.unl.justice.cz)		

Předseda krajského soudu:	Mgr. Luboš Dörfl		
	<i>zástup:</i>	<i>JUDr. Jana Nováková</i> <i>JUDr. Lenka Ceplová</i> <i>Mgr. Ondřej Peřich</i> <i>JUDr. Markéta Lehká, Ph.D.</i> <i>JUDr. Jaroslava Mištová</i>	

Místopředsedové krajského soudu:	JUDr. Jaroslava Mištová	- pro úsek obchodní, insolvenční a pro veřejné rejstříky
	JUDr. Jana Nováková	- pro úsek občanskoprávní
	Mgr. Ondřej Peřich	- pro úsek trestní
	JUDr. Markéta Lehká, Ph.D.	- pro úsek správní - řídí a organizuje činnosti na úseku znalců a tlumočnicků - dohled nad rozvrhem práce soudu
	JUDr. Lenka Ceplová	- pro úsek občanskoprávní, vzdělávací a metodickou činnost - dohled nad Útvarem zápisového oddělení
	Mgr. Roman Buchal	- pro pobočku v Liberci ve vztahu k úsekům trestnímu, občanskoprávnímu, obchodnímu, správnímu a ve vztahu ke správě soudu pobočky KS v Liberci

Vyřizování stížností:		
Stížnosti dle § 170 písm. a) zák. č. 6/2002 Sb.	Mgr. Luboš Dörfl	
Stížnosti ve vztahu k okresním soudům:		
- pro úsek občanskoprávní	JUDr. Lenka Ceplová, místopředsedkyně krajského soudu	
- pro úsek trestní	Mgr. Ondřej Peřich, místopředseda krajského soudu	
Stížnosti týkající se pobočky Liberec	Mgr. Roman Buchal, místopředseda krajského soudu	
Stížnosti na nevhodné chování nebo narušování důstojnosti řízení předsedou okresního soudu:	JUDr. Lenka Ceplová, místopředsedkyně krajského soudu	
Stížnosti týkající se zaměstnanců soudu	Ing. Jan Tobiáš, ředitel správy soudu	

Vyřizování žádostí:		
Poskytování informací podle zákona o svobodném přístupu k informacím	pracoviště Ústí nad Labem	Mgr. Luboš Dörfel Mgr. Romana Řičanová <i>Zástup: Mgr. Marcela Trejbalová</i>
	pracoviště Liberec	Mgr. Roman Buchal
Tiskový mluvčí	pracoviště Ústí nad Labem	Mgr. Marcela Trejbalová <i>Zástup: Mgr. Romana Řičanová</i>
	pracoviště Liberec	Mgr. Karolina Francová

TRESTNÍ ÚSEK – pracoviště Ústí nad Labem

Úseková vedoucí: Jiřina Neumanová

Soudní odd.	Věc	Obor a vymezení působnosti	<u>Předseda senátu</u> Samosoudce Zástupce	Členové senátu: Soudce Zástupce <i>Přisedící</i>	<u>Vyšší soudní úřednice</u> Soudní tajemnice <i>Asistent soudce</i> Zástupce	<u>Vedoucí kanceláře</u> Zástupce Přidělení pracovníci
1	T	1) Rozhodování v trestních věcech krajského soudu jako soudu I. stupně, mimo věci s místní příslušností v okresech Česká Lípa, Jablonec n. N., Liberec	<u>Mgr. Jan Michanek</u> Mgr. Roman Felzmann Mgr. Kamila Elsnicová	<i>Jaroslava Martínková</i> <i>JUDr. Jaromír Jahoda</i> <i>Helena Vaňková</i> <i>Milan Vajgl</i> <i>Ludmila Moraňová</i> <i>Jiří Fait</i> <i>PaedDr. Jitka Krausová</i> <i>Mgr. Marcela Trbolová</i> <i>Berčíková</i> <i>František Moravec</i> <i>Dana Frantová</i> <i>Bc. Lenka Jaremová</i> <i>Vlastimil Hek</i>	<u>Vladislav Šišťík³</u> <u>Jiřina Neumanová¹</u> Monika Prokešová Lenka Krtková ⁴	<u>Lenka Hajasová</u> <u>Ivana Matýsová PÚ</u> Věra Ladišová PÚ Marie Kožejová PÚ Jitka Vrabcová PÚ Monika Prokešová PÚ Leona Richterová PÚ Jana Ladišová PÚ
	Nt	2) Rozhodování o výkonu trestů odnětí svobody, o ochranném opatření, nepatří-li do rejstříku T - ve věcech tohoto oddělení 3) Trestní dožádání cizozemských soudů – s výjimkou výsledků prostřednictvím videokonference (§ 58 ZMJS) 4) Rozhodování ve věcech všeobecných rejstříku Nt (nevyjmenovaných) 5) Rozhodování o prodloužení doby trvání odposlechu a záznamu telekomunikačního provozu (§88/4 tr. ř.) 6) Rozhodování dle z. č. 279/2003 Sb.				
	Tm	<u>SOUD PRO MLÁDEŽ</u> 6) Rozhodování v trestních věcech krajského soudu jako soudu I. stupně dle z. č. 218/2003 Sb. mimo věci s místní příslušností v okresech Česká Lípa, Jablonec nad Nisou, Liberec				
	Ntm	7) Rozhodování o ochranném léčení ve věcech dle z.č. 218/2003 Sb. nepatří-li do rejstříku Tm, z obvodu mimo okresů Česká Lípa, Jablonec nad Nisou, Liberec				
2	T	1) Rozhodování v trestních věcech krajského soudu jako soudu I. stupně, mimo věci s místní příslušností v okresech Česká Lípa, Jablonec n. N., Liberec	<u>Mgr. Kamila Elsnicová</u> Mgr. Jan Michanek Mgr. Roman Felzmann	<i>PaedDr. Areta Beranová</i> <i>Ing. Ludmila Zdvíhalová</i> <i>Mgr. Jiří Olša</i> <i>Tomáš Vostárek</i> <i>Jana Drexlerová</i> <i>Světlana Trojánková</i> <i>Petr Bárta</i> <i>Jana Konyová</i> <i>Jiří Michalík</i> <i>Jitka Řeháková</i> <i>Bc. Robert Mareš</i> <i>Renata Zvoníčková</i>	<u>Vladislav Šišťík³</u> <u>Jiřina Neumanová¹</u> Monika Prokešová Lenka Krtková ⁴	<u>Lenka Hajasová</u> <u>Ivana Matýsová PÚ</u> Věra Ladišová PÚ Marie Kožejová PÚ Jitka Vrabcová PÚ Monika Prokešová PÚ Leona Richterová PÚ Jana Ladišová PÚ
	Nt	2) Rozhodování o výkonu trestů odnětí svobody, o ochranném opatření, nepatří-li do rejstříku T - ve věcech tohoto oddělení 3) Rozhodování dle z. č. 279/2003 Sb. 4) Rozhodování o prodloužení doby trvání odposlechu a záznamu telekomunikačního provozu (§88/4 tr. ř.)				
	Tm	<u>SOUD PRO MLÁDEŽ</u> 5) Rozhodování v trestních věcech krajského soudu jako soudu I. stupně dle z. č. 218/2003 Sb., mimo				

		věcí s místní příslušností v okresech Česká Lípa, Jablonec n. N., Liberec				
	Ntm	6) Rozhodování o ochranném léčení ve věcech dle z. č. 218/2003 Sb., nepatří-li do rejstříku Tm, z obvodu mimo okresů Česká Lípa, Jablonec n. N., Liberec				
3	T	1) Rozhodování v trestních věcech krajského soudu jako soudu I. stupně, mimo věcí s místní příslušností v okresech Česká Lípa, Jablonec n. N., Liberec <u>specializace</u> - finanční a bankovní kriminalita - korupce veřejných činitelů, korupce při veřejných zakázkách, korupce při veřejných soutěžích, korupce při dražbách zastaven nápad	<u>Kamila Krejcarová</u> JUDr. Jiří Bednář Mgr. Ondřej Peřich	<i>Milan Galenta</i> <i>Eva Bártová</i> <i>Ota Hercík</i> <i>MVDr. Jiří Tichý</i> <i>Gabriela Rupertová</i> <i>Milan Klocperk</i> <i>Mgr. Zdeňka Adamcová</i> <i>Ing. Zdeněk Bezděka</i> <i>Josef Filip</i> <i>Marie Jakubcová</i> <i>Eva Říhová</i>	<u>Vladislav Šišťík</u> ³ <u>Jiřina Neumanová</u> ¹ Monika Prokešová Lenka Krtková ⁴	<u>Lenka Hajasová</u> <u>Ivana Matýsová</u> PÚ Jitka Vrabcová PÚ Marie Kožejová PÚ Věra Ladišová PÚ Monika Prokešová PÚ Leona Richterová PÚ Jana Ladišová PÚ
	Nt	2) Rozhodování o výkonu trestů odnětí svobody, o ochranném opatření, nepatří-li do rejstříku T - ve věcech tohoto oddělení 3) Rozhodování dle z. č. 279/2003 Sb. 4) Rozhodování o prodloužení doby trvání odposlechu a záznamu telekomunikačního provozu (§88/4 tr. ř.) zastaven nápad				
48	T	1) Rozhodování v trestních věcech krajského soudu jako soudu I. stupně, mimo věcí s místní příslušností v okresech Česká Lípa, Jablonec n. N., Liberec zastaven nápad	<u>JUDr. Jana Kurešová</u> Mgr. Roman Felzmann Mgr. Kamila Elsnicová	<i>Jaroslava Martínková</i> <u>JUDr. Jaromír Jahoda</u> <i>Helena Vaňková</i> <i>Milan Vajgl</i> <i>Ludmila Moraňová</i> <i>Jiří Fait</i> <i>PaedDr. Jitka Krausová</i> <i>Mgr. Marcela Trbolová</i> <i>Berčíková</i> <i>František Moravec</i> <i>Dana Frantová</i> <i>Bc. Lenka Jaremová</i> <i>Vlastimil Hek</i>	<u>Jiřina Neumanová</u> ¹ <u>Vladislav Šišťík</u> ³ Monika Prokešová Lenka Krtková ⁴ <i>Asistent JUDr. Kurešové</i> <u>Mgr. Martin Trubák</u>	<u>Lenka Hajasová</u> <u>Ivana Matýsová</u> PÚ Věra Ladišová PÚ Marie Kožejová PÚ Jitka Vrabcová PÚ Monika Prokešová PÚ Leona Richterová PÚ Jana Ladišová PÚ
	Nt	2) Rozhodování o výkonu trestů odnětí svobody, o ochranném opatření, nepatří-li do rejstříku T - ve věcech tohoto oddělení 3) Trestní dožádání cizozemských soudů – s výjimkou výsledků prostřednictvím videokonference (§ 58 ZMJS) 4) Rozhodování ve věcech všeobecných rejstříku Nt (nevyjmenovaných) 5) Rozhodování o prodloužení doby trvání odposlechu a záznamu telekomunikačního provozu (§88/4 tr. ř.) zastaven nápad				
	Tm	<u>SOUD PRO MLÁDEŽ</u> 6) Rozhodování v trestních věcech krajského soudu jako soudu I. stupně dle z. č. 218/2003 Sb. mimo věcí s místní příslušností v okresech Česká Lípa,				

		Jablonec nad Nisou, Liberec zastaven nápad				
	Ntm	7) Rozhodování o ochranném léčení ve věcech dle z.č. 218/2003 Sb. nepatří-li do rejstříku Tm, z obvodu mimo okresů Česká Lípa, Jablonec nad Nisou, Liberec zastaven nápad				
49	T	1) Rozhodování v trestních věcech krajského soudu jako soudu I. stupně, mimo věci s místní příslušností v okresech Česká Lípa, Jablonec n. N., Liberec Specializace: - korupce veřejných činitelů, korupce při veřejných zakázkách, korupce při veřejných soutěžích, korupce při dražbách	Mgr. Ondřej Peřich Kamila Krejcarová JUDr. Jiří Bednář	<i>Dagmar Škvárová Jana Novotná DiS JUDr. Václav Pokorný Ing. Eva Hajná Dana Jará Jaroslav Hendrych Josef Ajchler Ing. Jan Kerner Doc. Ing. Jiří Lacina, CSc. Zdeněk Laštovka Ing. Vítězslav Vlček, MSc</i>	Vladislav Šišťík³ Jiřina Neumanová¹ Monika Prokešová Lenka Krtková ⁴ <i>Asistentka Mgr. Peřicha</i> Mgr. Tereza Kvízová <i>Asistentka Mgr. Peřicha</i> Mgr. Adéla Baranová	Lenka Hajasová Ivana Matýsová PÚ Jitka Vrabcová PÚ Marie Kožejevová PÚ Věra Ladišová PÚ Monika Prokešová PÚ Leona Richterová PÚ Jana Ladišová PÚ
	Nt	2) Rozhodování o výkonu trestů odnětí svobody, o ochranném opatření, o obnově řízení - ve věcech tohoto oddělení 3) Rozhodování dle z. č. 279/2003 Sb. 4) Trestní dožadání cizozemských soudů – pouze výsledky prostřednictvím videokonference (§ 58 ZMJS) 5) Rozhodování o prodloužení doby trvání odposlechu a záznamu telekomunikačního provozu (§ 88/4 tr.ř.)				
50	T	1) Rozhodování v trestních věcech krajského soudu jako soudu I. stupně, mimo věci s místní příslušností v okresech Česká Lípa, Jablonec n. N., Liberec Specializace: - finanční a bankovní kriminalita	JUDr. Jiří Bednář Mgr. Ondřej Peřich Kamila Krejcarová	<i>Jan Bučina Jiřina Mauleová Bc. Jaroslav Krejsa Václav Brůha Daniela Bílková Vlasta Krocová Ivana Březinová Josef Gryč Anna Ferenčíková Bronislava Nedvěďová Bc Lada Šišťíková, DiS. Viktor Malinkovič Radka Turzová</i>	Jiřina Neumanová¹ Vladislav Šišťík³ Monika Prokešová Lenka Krtková ⁴	Lenka Hajasová Ivana Matýsová PÚ Jitka Vrabcová PÚ Marie Kožejevová PÚ Věra Ladišová PÚ Monika Prokešová PÚ Leona Richterová PÚ
	Nt	2) Rozhodování o výkonu trestů odnětí svobody, o ochranném opatření, o obnově řízení - ve věcech tohoto oddělení 3) Rozhodování dle z. č. 279/2003 Sb. 4) Rozhodování o prodloužení doby trvání odposlechu a záznamu telekomunikačního provozu (§ 88/4 tr.ř.)				
51	T	1) Rozhodování v trestních věcech krajského soudu jako soudu I. stupně, mimo věci s místní příslušností v okresech Česká Lípa, Jablonec n. N., Liberec	Mgr. Roman Felzmann Mgr. Kamila Elsnicová Mgr. Jan Michanek	<i>Bc. Jana Musilová Irena Chvojková Křista Krbcová Mgr. Zdeňka Doleželová Jiřina Ocztošová Bronislava Moravcová Václav Ron</i>	Jiřina Neumanová¹ Vladislav Šišťík³ Monika Prokešová Lenka Krtková ⁴	Lenka Hajasová Ivana Matýsová PÚ Jitka Vrabcová PÚ Marie Kožejevová PÚ Věra Ladišová PÚ Monika Prokešová PÚ Leona Richterová PÚ
	Nt	2) Rozhodování o výkonu trestů odnětí svobody, o ochranném opatření, o obnově řízení - ve věcech tohoto oddělení				

		3) Rozhodování dle z. č. 279/2003 Sb. 4) Rozhodování o prodloužení doby trvání odposlechu a záznamu telekomunikačního provozu (§ 88/4 tr.ř.)		<i>Andrea Altmanová</i> <i>Bc. Zuzana Čániková</i> <i>Tomáš Zíka</i> <i>Mgr. Tomáš Dvořák</i> <i>Bc. Radim Vacík</i> <i>PaedDr. Marie Kindermannová</i> <i>Irena Procházková</i>		
4	To	1) Rozhodování o opravných prostředcích ve stadiu po podání obžaloby ve věcech - specializovaných z okresu Teplice, Louny <u>specializace</u> - korupce veřejných činitelů, korupce při veřejných zakázkách, korupce při veřejných soutěžích, korupce při dražbách - ze všech okresů s výjimkou okresů Česká Lípa, Jablonec n. N., Liberec	<u>Mgr. Věra Kloudová</u> <u>JUDr. Naděžda Hájková</u> Mgr. Jan Michanek JUDr. Milan Kohoutek JUDr. Jana Kurešová Mgr. Radek Šnajdr JUDr. Edvín Svoboda Mgr. Tomáš Plha Mgr. Daniel Broukal Mgr. Hana Bachová - stáž Mgr. Ondřej Peřich	JUDr. Roman Dobeš - stáž Mgr. Ladislava Šafránková Mgr. Josef Havlík JUDr. Jiří Kroupa Mgr. Martin Roubalík - stáž	<u>Jiřina Neumanová</u> ¹ <u>Vladislav Šišťík</u> ³ Monika Prokešová Lenka Krtková ⁴	<u>Danuše Honová</u> Irena Balážová PÚ Hana Bláhová PÚ Lenka Krtková PÚ Jana Kůstková PÚ Miroslava Žáková PÚ Kateřina Poláčková PÚ
	Nt	2) Rozhodování o odnětí věci a její příkazání jinému soudu ve věcech okresních soudů Teplice, Louny				
		3) Rozhodování ve sporech o příslušnost, vysloví-li nesouhlas okresních soudů Teplice, Louny				
		4) Rozhodování o prodloužení doby trvání odposlechu a záznamu telekomunikačního provozu (§ 88/4 tr.ř.)				
	UL	5) Rozhodování o návrzích na určení lhůty dle § 174a z. č. 6/2002 Sb. ve věcech okresních soudů Teplice, Louny				
	To	6) Rozhodování v přípravném řízení o stížnostech ve věcech okresních soudů Ústí nad Labem, Děčín, Chomutov a Litoměřice				
	Tmo	SOUKROMO MLÁDEŽ - odvolací: 7) Rozhodování v přípravném řízení o stížnostech dle z. č. 218/2003 Sb. z obvodu mimo okresů Česká Lípa, Jablonec n. N., Liberec				
5	To	1) Rozhodování o opravných prostředcích ve stadiu po podání obžaloby ve věcech nespécializovaných z okresních soudů Most – mimo věci podmíněného propuštění z výkonu trestu odnětí svobody, Chomutov, 1. až 5. věc z každé desítky napadlých věcí, včetně podmíněného propuštění z výkonu trestu odnětí svobody	<u>JUDr. Milan Kohoutek</u> <u>JUDr. Jana Kurešová</u> <u>Mgr. Radek Šnajdr</u> JUDr. Edvín Svoboda Mgr. Tomáš Plha Mgr. Daniel Broukal Mgr. Hana Bachová - stáž Mgr. Věra Kloudová JUDr. Naděžda Hájková Mgr. Ondřej Peřich	Mgr. Ladislava Šafránková ² Mgr. Josef Havlík JUDr. Jiří Kroupa Mgr. Martin Roubalík - stáž JUDr. Roman Dobeš - stáž	<u>Vladislav Šišťík</u> ³ <u>Jiřina Neumanová</u> ¹ Monika Prokešová Lenka Krtková ⁴	<u>Danuše Honová</u> Irena Balážová PÚ Hana Bláhová PÚ Lenka Krtková PÚ Jana Kůstková PÚ Miroslava Žáková PÚ Kateřina Poláčková PÚ
	To, Nt	2) Rozhodování v přípravném řízení o stížnostech ve věcech dopravních nehod z obvodu mimo okresů				

		Česká Lípa, Jablonec n. N., Liberec				
	Nt	3) Rozhodování o odnětí věci a její příkazání jinému soudu ve věcech okresních soudů Chomutov, Most 4) Rozhodování ve sporech o příslušnost, vysloví-li nesouhlas okresní soudy Chomutov, Most 5) Rozhodování o prodloužení doby trvání odposlechu a záznamu telekomunikačního provozu (§ 88/4 tr.ř.)				
	UL	6) Rozhodování o návrzích na určení lhůty dle § 174a z. č. 6/2002 Sb. ve věcech okresních soudů Chomutov, Most				
	To, Nt	7) Rozhodování v přípravném řízení o stížnostech ve věcech nespécializovaných Okresního soudu Teplice				
	Tmo	<u>SOUD PRO MLÁDEŽ - odvolací:</u> 8) Rozhodování o opravných prostředcích ve stadiu po podání obžaloby dle z. č. 218/2003 Sb. z celého obvodu mimo věci okresních soudů Česká Lípa, Jablonec n. N., Liberec				
	Rodo, Nt	9) Rozhodování o opravných prostředcích (<i>Rodo</i>), místní příslušnosti, vyloučení soudců (<i>Nt</i>) ve věcech dle hlavy III. z. č. 218/2003 Sb. z celého obvodu Ústeckého kraje				
	Ntm	10) Rozhodování ve věcech mladistvých o odnětí věci a její příkazání jinému okresnímu soudu, ve sporech o příslušnost, o vrácení lhůty k podání opravného prostředku				
6	To	1) Rozhodování o opravných prostředcích ve stadiu po podání obžaloby ve věcech - dopravních nehod do právní moci rozhodnutí z obvodu mimo okresů Česká Lípa, Jablonec n. N., Liberec, - nespécializovaných z okresu Ústí n. L. - nespécializovaných z okresu Chomutov - 6. až 10. věc z každé desítky napadlých věcí, včetně podmíněného propuštění z výkonu trestu odnětí svobody - podmíněného propuštění z výkonu trestu odnětí svobody z okresů Litoměřice, Most	<u>JUDr. Edvin Svoboda</u> <u>Mgr. Tomáš Piha</u> Mgr. Daniel Broukal Mgr. Hana Bachová - stáž Mgr. Věra Kloudová JUDr. Naděžda Hájková JUDr. Milan Kohoutek JUDr. Jana Kurešová Mgr. Radek Šnajdr Mgr. Ondřej Peřich	Mgr. Josef Havlík JUDr. Jiří Kroupa Mgr. Martin Roubalík - stáž JUDr. Roman Dobeš - stáž Mgr. Ladislava Šafránková ²	<u>Jiřina Neumanová</u> ¹ <u>Vladislav Šišťák</u> ³ Monika Prokešová Lenka Krtková ⁴	<u>Danuše Honová</u> Irena Balážová PÚ Hana Bláhová PÚ Lenka Krtková PÚ Jana Kůstková PÚ Miroslava Žáková PÚ Kateřina Poláčková PÚ
	To, Nt	3) Rozhodování v přípravném řízení o stížnostech ve věcech <u>specializace</u> - korupce veřejných činitelů, korupce při veřejných zakázkách, korupce při veřejných soutěžích, korupce				

		při dražbách ze všech okresů s výjimkou okresů Česká Lípa, Jablonec n. N., Liberec				
	Nt	4) Rozhodování o odnětí věci a její příkazání jinému soudu ve věcech Okresního soudu Ústí n. L. 5) Rozhodování ve sporech o příslušnost, vysloví-li nesouhlas Okresní soud Ústí n. L. 6) Rozhodování o prodloužení doby trvání odposlechu a záznamu telekomunikačního provozu (§ 88/4 tr.ř.)				
	UL	7) Rozhodování o návrzích na určení lhůty dle § 174a z. č. 6/2002 Sb. ve věcech Okresního soudu Ústí n. L.				
7	To	1) Rozhodování o opravných prostředcích ve stadiu po podání obžaloby ve věcech nespécializovaných z okresů Litoměřice, Děčín - mimo věci podmíněného propuštění z výkonu trestu odnětí svobody	Mgr. Daniel Broukal Mgr. Hana Bachová - stáž Mgr. Věra Kloudová JUDr. Naděžda Hájková JUDr. Milan Kohoutek	Mgr. Martin Roubalík - stáž JUDr. Roman Dobeš - stáž Mgr. Ladislava Šafránková ² Mgr. Josef Havlík JUDr. Jiří Kroupa	Jiřina Neumanová¹ Vladislav Šišťák³ Monika Prokešová Lenka Krtková ⁴	Danuše Honová Irena Balážová PÚ Hana Bláhová PÚ Lenka Krtková PÚ Jana Kůstková PÚ Miroslava Žáková PÚ Kateřina Poláčková PÚ
	Nt	2) Rozhodování o odnětí věci a její příkazání jinému soudu ve věcech okresních soudů Litoměřice, Děčín 3) Rozhodování ve sporech o příslušnost, vysloví-li nesouhlas okresní soudy Litoměřice, Most	JUDr. Jana Kurešová Mgr. Radek Šnajdr JUDr. Edvin Svoboda Mgr. Tomáš Plha Mgr. Ondřej Peřich			
	UL	4) Rozhodování o návrzích na určení lhůty dle § 174a z.č. 6/2002 Sb. ve věcech okresních soudů Litoměřice, Děčín				
	To, Nt	5) Rozhodování v přípravném řízení o stížnostech ve věcech nespécializovaných z okresu Louny a Most				
	Nt	6) Rozhodování o stížnostech proti rozhodnutí státního zástupce v přípravném řízení o vazbě a ohledně zajištění majetku 7) Rozhodování o prodloužení doby trvání odposlechu a záznamu telekomunikačního provozu (§ 88/4 tr.ř.)				
80		Neobsazeno				

¹ Jiřina Neumanová, vyšší soudní úřednice- oprávněná dle § 223 v. k. ř., vede knihu úschov, evidenci zvukových záznamů, vede rejstřík Nt - oddíly Řízení o předání do čl. států EÚ, Vydávací řízení

² Mgr. Ladislava Šafránková - oprávněná dle § 223 v. k. ř.

³ Vladislav Šišťák, vyšší soudní úředník – oprávněný dle § 223 v. k. ř., vede evidenci zvukových záznamů, vede rejstřík Nt - oddíly Řízení o předání do čl. států EÚ, Vydávací řízení, vede abecedně uspořádaný pořadník advokátů dle § 39 odst. 2 tr. ř.

⁴ Lenka Krtková, protokolující úřednice – zástup vyšších soudních úředníků a soudních tajemníků v soudních odděleních 1 T, 2 T, 3 T, 4 To, 5 To, 6 To, 7 To, 48 T, 49 T, 50 T a 51 T

Evidenční senát pro úsek:		<u>Předseda evidenčního senátu</u> <u>Člen evidenčního senátu</u>	<u>Odborný referent</u> Referent
Trestní	Evidence rozhodnutí oddělení trestního úseku a rozhodnutí okresních soudů v oblasti jejich působnosti	<u>Mgr. František Boštik</u> JUDr. Eva Drahotová Mgr. Daniel Broukal Mgr. Jan Michanek	Bc. Kateřina Sigmundová Kamila Pastorková

Komentář k Trestnímu úseku:

- Věci prvostupňové trestní agendy (§ 17 tr. ř., zákon č. 104/2013 Sb. mimo § 87 a násl., § 202 a násl. zákona) jsou přidělovány soudnímu oddělení po započtení věcí přidělených dle pravidla specializace a přednostního přidělení na základě podatelny soudu vyznačeného termínu podání obžaloby. Do bankovní a finanční kriminality patří § 218, 222, 223, 224, 225, 226, 240, 248, 251, 257, 258 tr. zákoníku, korupce § 329, 330, 331, 332, 333 tr. zákoníku.
Vazební věci prvostupňové jsou přidělovány postupně po jedné počínaje oddělením 1T (s výjimkou věcí přidělených dle pravidla specializace a zastaveného nápadu) – se započtením přidělení dle specializace.
Nevazební prvostupňové věci jsou přidělovány postupně po jedné počínaje oddělením 1T (s výjimkou věcí přidělených dle pravidla specializace a zastavení nápadu) se započtením přidělené specializace.
- Všichni předsedové senátů trestního úseku krajského soudu zajišťují rozhodování dle § 69 tr. ř. a § 85b odst. 3 a násl. tr. ř. a dle § 87 a násl., § 202 a násl. a § 233 a násl. zákona č. 104/2013 Sb. dle stanoveného plánu služeb a dosažitelnosti. V případech, kdy soudce mající dosažitelnost nemůže rozhodnout (např. kratší nepřítomnost, lékař, nemoc, vyloučení z věci atd.), určí soudce příslušného k rozhodování dle § 69 tr. ř. a § 85b odst. 3 a násl. a dle § 87 a násl., § 202 a násl., § 233 a násl. zákona č. 104/2013 Sb. místopředseda. Během dosažitelnosti rozhoduje každý z předsedů senátu, rozhoduje-li o mladistvém, jako soud pro mládež.
Do dosažitelnosti spadá též rozhodování o věcech podle z. č. 177/2008 Sb. Rozhodování týkající se obvodů okresních soudů Děčín, Chomutov, Litoměřice, Louny, Teplice, Most, Ústí nad Labem přísluší podle pořadí po jedné věci každému ze soudců zapsaných v rozvrhu práce počínaje soudci senátu 5To, 6To, 4To, 7To, dále pak soudci prvostupňovými. V případě nejasností rozhoduje místopředseda pro trestní úsek krajského soudu.
Pověření pracovníci: Ivana Tataiová, Lenka Hajasová, Irena Balážová, Monika Prokešová
- Při střetu specializací je přednost stanovena v pořadí: 1. korupce, 2. doprava, 3. finanční a bankovní kriminalita.
- Věci T, To již dříve v meritu projednávané krajským soudem projednává při opětovném předložení krajskému soudu senát ve věci již dříve rozhodující. Není-li již soudce, který rozhodoval jako předseda senátu, členem senátu, jemuž by věc takto měla připadnout, rozhodne ji v senátě, jehož je nyní členem. Návrh na povolení obnovy řízení rozhoduje soudce, který rozhodl v I. stupni, i když je již členem jiného senátu. Návrh na uznání a výkon cizozemského rozhodnutí podle § 298 a násl. zákona č. 104/2013 Sb. projedná soudce, který již v téže věci byl činný ve smyslu § 299 odst. 3 ZMJS. Ve sporných případech rozhodne místopředseda.
- Předsedové senátu organizují práci v jednotlivých senátech tak, aby všichni (předsedové a soudci) měli rovnoměrný prostor pro vyřizování přidělené agendy a na rozhodování se podíleli zásadně stejným dílem. Složení senátu určí vždy předseda senátu ze zbývajících členů soudního oddělení tak, aby bylo rovnoměrné. Složení senátu stanoví předseda senátu z členů oddělení nejpozději v den projednání věci nebo konání neveřejného zasedání. Složení senátu bude evidováno v seznamu vedeném vedoucí kanceláře a k nahlédnutí pod příslušným č. spr. deníku u správy soudu.
- Členové každého oddělení To se zastupují navzájem.
- Soudci dočasně přidělení ke krajskému soudu zastupují členy senátu v oddělení odvolací agendy dle pokynů předsedy senátu, do jehož soudního oddělení je stážista přidělen.
- Vyšší soudní úředníci Jiřina Neumanová a Vladislav Šišťák vedou rejstřík Nt - oddíly Řízení o předání do čl. států EU, Vydávací řízení a Všeobecný.
- Seznam přísedících vede vyšší soudní úřednice Jiřina Neumanová. Přísedící zařazení do jednotlivých oddělení budou zařazování do senátů k rozhodování v jednotlivých trestních věcech v pořadí, v němž jsou vedeni v Rozvrhu práce. Přihlášeno bude dále k časovým možnostem jednotlivých přísedících, k jejich zdravotnímu stavu, k době zbývajících do konce jejich funkčního období a k případné odbornosti přísedících. Nebude-li pořadí, vyplývající z Rozvrhu práce při využívání jednotlivých přísedících pro rozhodovací činnost zachováno, poznamená vyšší soudní úřednice do přehledu, který vede, důvody, pro které se tak stalo. Pokud nelze pro překážky na straně přísedících (časová kolize, zdravotní stav, zánik funkčního období apod.) využít žádného z přísedících zařazených do soudního oddělení, lze zařadit do senátu k rozhodování přísedící, zařazené do číselné následujícího soudního oddělení.
- Při vyloučení soudce nebo senátu z projednávání věci rozhodne o přidělení věci jinému soudci trestní místopředseda soudu s tím, že 1. věc nápadu soudce, jemuž byla věc přidělena, případně tomu soudci, který byl vyloučen a věc mu odňata.

11. V případě, že trestnímu prvostupňovému soudci napadne mimořádně obsáhlá věc čítající více než 10000 stran, pak další obdobně rozsáhlá věc, která by dle rozvrhu práce připadla opět tomuto soudci, bude přidělena soudci následujícímu dle rozvrhu práce.
Předseda soudu a z jeho pověření místopředseda soudu pro věci trestní mohou, brání-li přidělení věci podle pravidel uvedených v rozvrhu práce zákonné důvody (vyloučení soudce dle § 30 tr. ř.), dlouhodobá nepřítomnost soudce (nemoc, stáž) přidělení věci mimořádné povahy a rozsahu a také k zajištění plynulosti řízení, zejména ve věcech vazebních apod., rozhodnout o přidělení věci jinému soudci či na potřebnou dobu zastavit soudci nápad věci. Přednostně se věci přidělují zastupujícímu soudci, případně soudci jinému. Takové přidělení věci musí být vždy odůvodněno.
12. O prodloužení doby sledování bankovního účtu nebo účtu u osoby oprávněné k evidenci investičních nástrojů podle zvláštního zákona (§ 8/3 tr.ř.) a rozhodování o prodloužení doby trvání odposlechu a záznamu telekomunikačního provozu (§ 88/4 tr.ř.) rozhodují všichni soudci krajského soudu, a to v pořadí od soudců prvostupňových dle čísla senátu, poté soudci odvolací dle senátů, každý po jedné věci.
13. Ohledně neskončených prvostupňových věcí po soudci, který odchází nebo je postaven mimo výkon funkce, rozhodne o přidělení věci trestní místopředseda tak, že je rovnoměrně rozdělí mezi soudce zbývající, přičemž zde neplatí zásada zastupujícího soudce.

OBČANSKOPRÁVNÍ ÚSEK - pracoviště Ústí nad Labem

Úseková vedoucí: Petra Skřenková

Oddělení (zástup)	Obor a vymezení působnosti	<u>Předseda senátu</u> Samosoudce Zástupce	Členové senátu: Soudce Zástupce	<u>Vyšší soudní úřednice</u> Soudní tajemnice <u>Asistent soudce</u> Zástupce	<u>Vedoucí kanceláře</u> Zástupce Přidělení pracovníci
8Co (84Co)	1) Rozhodování o odvolání proti rozhodnutím okresních soudů Ústeckého kraje s výjimkou věcí, které náleží dle specializace do oddělení 13Co, 17Co, dále s výjimkou věcí s mezinárodním prvkem a věcí pozůstalostních (dědických)	<u>1. JUDr. Vilém Šetek</u> <u>2. Mgr. Martina Andělová</u> <u>3. JUDr. Lenka Ceplová</u>	JUDr. Martin Vích ¹ <i>Mgr. Gabriela Vršanská (stáž)</i>	<u>Eva Čechová, dip. tech.</u> Miroslava Svitáková <u>Mgr. Martin Chládek</u> <i>(k Mgr. Andělové)</i>	<u>Markéta Kubová</u> <u>Eva Petřů</u> Renata Škvorová Zuzana Fújerová Gabriela Oulická Bc. Vladimíra Janků Alena Vosyková Jitka Solničková Jana Láchová Monika Rýnešová Monika Králová Renata Rilke
8UL	1) Rozhodování o návrzích na určení lhůty k provedení procesního úkonu dle § 174a z. č. 6/2002 Sb. ve věcech občanskoprávních u okresních soudů Ústeckého kraje	<u>JUDr. Lenka Ceplová</u> JUDr. Vilém Šetek	JUDr. Jiří Krahula Mgr. Jiří Vild JUDr. Vilém Šetek	<u>Eva Čechová, dip. tech.</u> Miroslava Svitáková	<u>Petra Skřenková</u> <u>Gabriela Oulická</u> Renata Škvorová Zuzana Fújerová Bc. Vladimíra Janků Jitka Solničková Alena Vosyková Monika Rýnešová Jana Láchová Eva Petřů Monika Králová Renata Rilke
8Nc	1) Rozhodování dle § 12, § 16, § 105/3, § 165/2 o.s.ř. a v ostatních věcech všeobecného rejstříku z obvodu okresních soudů Ústeckého kraje	<u>JUDr. Jana Nováková</u> JUDr. Jiří Krahula	JUDr. Jiří Derfl Mgr. Tomáš Hodný Mgr. Martin Pašek Mgr. Jiří Vild JUDr. Jiří Krahula JUDr. Vilém Šetek JUDr. Vojtěch Cepl	<u>Eva Čechová, dip. tech.</u> Miroslava Svitáková <u>Mgr. Zuzana Kořínková</u> <i>(k JUDr. Novákové)</i>	<u>Markéta Kubová</u> <u>Eva Petřů</u> Monika Králová Renata Rilke Gabriela Oulická Renata Škvorová Zuzana Fújerová Bc. Vladimíra Janků Jitka Solničková Alena Vosyková Monika Rýnešová Jana Láchová
9Co (8Co)	1) Rozhodování o odvolání proti rozhodnutím okresních soudů Ústeckého kraje s výjimkou věcí, které náleží dle specializace do oddělení 13Co, 17Co, dále	<u>1. JUDr. Zdeňka Bitterová</u> <u>2. JUDr. Ing. Václav Beneš</u>	JUDr. Hana Kůrková	<u>Eva Čechová, dip. tech.</u> Miroslava Svitáková <u>Mgr. Světa Kleinová</u>	<u>Iveta Kašparová</u> <u>Renata Škvorová</u> Jana Láchová

	s výjimkou odvolacích věcí s mezinárodním prvkem. 2) Rozhodování o odvolání proti rozhodnutím ve věcech pozůstalostních (dědických) okresních soudů Ústeckého kraje	<u>JUDr. Zdeňka Bitterová</u> <u>JUDr. Ing. Václav Beneš</u>		<i>(k JUDr. Bitterové)</i>	Zuzana Fujerová Gabriela Oulická Bc. Vladimíra Janků Alena Vosyková Jitka Solničková Monika Rynešová Eva Petřů Monika Králová Renata Rilke
10Co (9Co)	1) Rozhodování o odvolání proti rozhodnutím okresních soudů Ústeckého kraje s výjimkou věcí, které náleží do specializace oddělení 13Co, 17Co, dále s výjimkou odvolacích věcí pozůstalostních (dědických)	<u>1. JUDr. Jiří Brádka</u> <u>2. JUDr. Lenka Jirglová</u>	1. JUDr. Petr Erba 2. Mgr. Vladislava Poradová	<u>Eva Čechová, dip. tech.</u> Miroslava Svitáková	<u>Iveta Kašparová</u> <u>Renata Škvorová</u> Jana Láchová Zuzana Fujerová Gabriela Oulická Bc. Vladimíra Janků Alena Vosyková Jitka Solničková Monika Rynešová Eva Petřů Monika Králová Renata Rilke
	2) Rozhodování o odvolání proti rozhodnutím okresních soudů Ústeckého kraje ve věcech s mezinárodních prvků	<u>JUDr. Lenka Jirglová</u> JUDr. Jiří Brádka			
11Co (10Co)	1) Rozhodování o odvolání proti rozhodnutím okresních soudů Ústeckého kraje s výjimkou věcí, které náleží dle specializace do oddělení 13Co, 17Co, dále s výjimkou odvolacích věcí s mezinárodním prvkem a věcí pozůstalostních (dědických)	<u>1. JUDr. Zdeňka Jungvirtová</u> <u>2. JUDr. Ivana Urbanová</u>	Mgr. Jana Barcalová	<u>Eva Čechová, dip. tech.</u> Miroslava Svitáková <i>Mgr. Zuzana Tomanová</i> <i>(k JUDr. Urbanové)</i>	<u>Dana Peláková</u> <u>Monika Rynešová</u> Jana Láchová Zuzana Fujerová Gabriela Oulická Bc. Vladimíra Janků Alena Vosyková Jitka Solničková Renata Škvorová Eva Petřů Monika Králová Renata Rilke
	2) Rozhodování o žalobách podaných dle ust. § 229 o.s.ř. proti rozhodnutím odvolacích senátů 9Co, 10Co, 84Co, rozhodování o žalobách podaných dle ust. § 91a o.s.ř. ve věcech vedených v odděleních 9Co, 10Co, 84Co	Mgr. Jana Barcalová Mgr. Tomáš Hodný Mgr. Lenka Havlíčková			

					Renata Rilke
12Co (11Co)	1) Rozhodování o odvolání proti rozhodnutím okresních soudů Ústeckého kraje s výjimkou věcí, které náleží dle specializace do oddělení 13 Co, 17 Co, dále s výjimkou odvolacích věcí s mezinárodním prvkem a věcí pozůstalostních (dědických)	1. JUDr. Jiří Krahula 2. Mgr. Jiří Vild	Mgr. Tomáš Hodný	Eva Čechová, dip. tech. Miroslava Svitáková Mgr. Tereza Šponiarová <i>(k Mgr. Vildovi)</i>	Dana Peláková Monika Ryněšová Jana Láchová Zuzana Fujeřová Gabriela Oulická Bc. Vladimíra Janků Alena Vosyková Jitka Solníčková Renata Škvorová Eva Petřů Monika Králová Renata Rilke
	2) Rozhodování o žalobách podaných dle ust. § 229 o.s.ř. proti rozhodnutím odvolacích senátů 8Co, 13Co, 14Co, 84Co, 34C ((EC+EPR), rozhodování o žalobách podaných dle ust. § 91a o.s.ř. ve věcech vedených v odděleních 8Co, 14Co, 84Co, 34C (EC+EPR)	Mgr. Tomáš Hodný Mgr. Jana Barcalová Mgr. Lenka Havlíčková		Eva Čechová, dip. tech. Miroslava Svitáková	
13Co (8Co, 10Co)	1) Rozhodování o odvolání proti rozhodnutím okresních soudů Ústeckého kraje ve věcech (řízení) podpůrných opatření a ve věcech svéprávnosti, ve věcech nevěstnosti a smrti, přípustnosti převzetí nebo držení v ústavě, ochrany proti domácímu násilí, určení a popření rodičovství, osvojení, péče soudu o nezletilé, ve věcech opatrovnických, včetně věcí s mezinárodním prvkem	1. Mgr. Jitka Gruntová 2. JUDr. Radka Pleyerová	1. Mgr. Dita Gruntová-Härtingová 2. Mgr. Tomáš Hájek <i>Mgr. Marek Zajíček (stáž)</i>	Eva Čechová, dip. tech. Miroslava Svitáková Mgr. Alice Vokatá <i>(k Mgr. Gruntové)</i>	Markéta Kubová Eva Petřů Monika Králová Renata Rilke Monika Ryněšová Jana Láchová Zuzana Fujeřová Gabriela Oulická Bc. Vladimíra Janků Alena Vosyková Jitka Solníčková Renata Škvorová
13Nc	1) Rozhodování dle § 5 zák. č. 292/2013 Sb., § 252/5 o.s.ř. ve věcech okresních soudů Ústeckého kraje	1. Mgr. Jitka Gruntová 2. JUDr. Radka Pleyerová	1. Mgr. Dita Gruntová-Härtingová 2. Mgr. Tomáš Hájek <i>Mgr. Marek Zajíček (stáž)</i>	Eva Čechová, dip. tech. Miroslava Svitáková	Markéta Kubová Eva Petřů Monika Králová Renata Rilke Monika Ryněšová Jana Láchová Zuzana Fujeřová Gabriela Oulická Bc. Vladimíra Janků Alena Vosyková Jitka Solníčková Renata Škvorová
14Co (12Co)	1) Rozhodování o odvolání proti rozhodnutím okresních soudů Ústeckého kraje s výjimkou věcí, které náleží dle specializace do oddělení 13Co, 17Co, dále s výjimkou odvolacích věcí s mezinárodním prvkem a věcí pozůstalostních (dědických)	1. Mgr. Martin Pašek 2. Mgr. Jan Pekáč 3. JUDr. Jana Nováková	Mgr. Lenka Havlíčková <i>Mgr. Gabriela Vršanská (stáž)</i>	Eva Čechová, dip. tech. Miroslava Svitáková Mgr. Zuzana Kořínková <i>(k JUDr. Novákové)</i> Mgr. Jakub David <i>(k Mgr. Paškovi)</i>	Petra Škrěnková Gabriela Oulická Renata Škvorová Zuzana Fujeřová Bc. Vladimíra Janků Jitka Solníčková Alena Vosyková
	2) Rozhodování o žalobách podaných dle ust. § 229	Mgr. Lenka Havlíčková Mgr. Tomáš Hodný			

	o.s.ř. proti rozhodnutím odvolacích senátů 11Co, 12Co a 17Co, rozhodování o žalobách podaných dle ust. § 91a o.s.ř. ve věcech vedených v oddělení 11Co, 12Co a 17Co	Mgr. Jana Barcalová			Monika Rynešová Jana Láčková Eva Petřů Monika Králová Renata Rilke
34C 34EC 34EPR	1) Rozhodování ve věcech, ve kterých krajský soud rozhoduje jako soud I. stupně podle § 9 odst. 2 písm. a) až d) a g) o.s.ř. (ve znění účinném od 1.1.2014), dále ve sporech o nárocích vycházejících na vydání bezdůvodného obohacení získaného na úkor toho, komu svědčí práva podle autorského zákona, včetně rozhodování o návrzích na vydání elektronického platebního rozkazu, ve věcech podle § 9 odst. 10 zák. č. 428/2012 Sb., o majetkovém vyrovnání s církevními a náboženskými společnostmi a o změně některých zákonů (zákon o majetkovém vyrovnání s církvemi a náboženskými společnostmi) v platném znění, z obvodu okresních soudů Ústeckého kraje	JUDr. Jiří Derfl Mgr. Tomáš Hodný		<u>Eva Čechová, dip. tech.</u> Miroslava Svitáková	<u>Markéta Kubová</u> <u>Eva Petřů</u> Monika Králová Renata Rilke
34EC 34EPR	2) Rozhodování o žalobách podaných dle ustanovení § 229 o.s.ř. proti rozhodnutím oddělení 90C (EC+EPR)				
47C	1) Rozhodování ve věcech vyvlastnění podle zák. č. 184/2006 Sb., dle částí páté o.s.ř., v nichž rozhodnutí vydal v posledním stupni správní orgán se sídlem v obvodu Ústeckého kraje	Mgr. Pavel Suchý JUDr. Jiří Derfl		<u>Eva Čechová, dip. tech.</u> Miroslava Svitáková	<u>Petra Skřenková</u> <u>Gabriela Oulická</u> Renata Škvorová Zuzana Fujeřová Bc. Vladimíra Janků Jitka Solničková Alena Vosyková Monika Rynešová Jana Láčková Eva Petřů Monika Králová Renata Rilke
	2) Rozhodování ve věcech vkladu práv k nemovitostem dle části páté o.s.ř. s výjimkou věcí, v nichž rozhodnutí vydal v posledním stupni správní orgán se sídlem v obvodu Ústeckého kraje				
47Nc	Vyřizování žádostí katastrálních úřadů			<u>Eva Čechová, dip. tech.</u> Miroslava Svitáková	
84Co (14Co)	1) Rozhodování o odvolání proti rozhodnutím okresních soudů Ústeckého kraje s výjimkou věcí, které náleží dle specializace do oddělení 13Co, 17Co, dále s výjimkou věcí s mezinárodním prvkem	<u>1. Mgr. Radek Pavelka</u> <u>2. JUDr. Leona Výborná</u>	1. Mgr. Kateřina Brodská 2. Mgr. Pavel Suchý	<u>Eva Čechová, dip. tech.</u> Miroslava Svitáková <u>Mgr. Adam Čičmanec</u> <u>(k Mgr. Pavelkovi)</u>	<u>Petra Skřenková</u> <u>Gabriela Oulická</u> Renata Škvorová Zuzana Fujeřová Bc. Vladimíra Janků Jitka Solničková Alena Vosyková Monika Rynešová Jana Láčková
	2) Rozhodování o odvolání proti rozhodnutím ve věcech pozůstalostních (dědických) okresních soudů Ústeckého kraje	<u>1. Mgr. Radek Pavelka</u> <u>2. JUDr. Leona Výborná</u>			

					Eva Petřů Monika Králová Renata Rilke
90C	1) Rozhodování ve věcech, ve kterých krajský soud rozhoduje jako soud I. stupně, podle § 9 odst. 2 písm. a) až d) a g) o.s.ř. (ve znění účinném od 1.1.2014), dle § 9 odst. 10 zák. č. 428/2012 Sb., dále ve sporech o nárocích vycházejících z autorského zákona, o nárocích na vydání bezdůvodného obohacení získaného na úkor toho, komu svědčí práva podle autorského zákona, včetně rozhodování o návrzích na vydání elektronického platebního rozkazu, ve věcech podle § 9 odst. 10 zák. č. 428/2012 Sb., o majetkovém vyrovnání s církevními a náboženskými společnostmi a o změně některých zákonů (zákon o majetkovém vyrovnání s církvemi a náboženskými společnostmi) v platném znění, z obvodu okresních soudů Ústeckého kraje	JUDr. Vojtěch Cepl JUDr. Jiří Derfl		<u>Eva Čechová, dip. tech.</u> Miroslava Svitáková	<u>Markéta Kubová</u> <u>Eva Petřů</u> Monika Králová Renata Rilke

Evidenční senát Co	Evidence rozhodnutí všech občanskoprávních oddělení a rozhodnutí okresních soudů v oblasti jejich působnosti	<u>Mgr. Martin Pašek</u> JUDr. Jiří Brádka Mgr. Jiří Vild JUDr. Jana Nováková Mgr. Radek Pavelka Mgr. Vladimír Beran			<u>Petra Skřenková</u> <u>Markéta Kubová</u> <u>Dana Peláková</u> <u>Iveta Kašparová</u> Bc. Kateřina Sigmundová Kamila Pastorková
---------------------------	--	--	--	--	---

¹ JUDr. Martin Vích – zastaven nápad v senátu 8 Co od 1. 1. 2017

Komentář k Občanskoprávnímu úseku:

1. Pravidla pro přidělování věcí:

- a) Věci vedené v agendě občanskoprávní a zapisované do rejstříků C, Co, Nc a UL se provádí automaticky dle algoritmu programu ISVKS.
- b) Věci vedené v agendě občanskoprávní a zapisované do rejstříku EC se provádí automaticky dle algoritmu programu ISKS.
- c) Věci vedené v agendě občanskoprávní a zapisované do rejstříku EPR se provádí v programu CEPR.

2. Pokyny zápisovému oddělení k zápisu podání prvostupňové agendy a agendy Nc pro občanskoprávní úsek:

Je-li přidělování nového nápadu určeno pořadím nebo využitím automatického systému ISVKS, pracovnice vyšší podatelny (případně vedoucí kanceláře, pokud zapisuje nový nápad) jej zapíše dle data, ke kterému věci na soud došly. Elektronická podání (DS; e-mail; e-podatelna) se zapíše v pořadí podle zpracování e-podatelny. Je-li přidělování nového nápadu v agendě 17Co určeno pořadím nebo využitím automatického systému ISVKS, pracovnice vyšší podatelny (případně vedoucí kanceláře, pokud zapisuje nový nápad) jej zapíše podle časového pořadí, ve kterém došly věci na soud.

3. Pokyny zápisovému oddělení k zápisu podání v agendě občanskoprávní:

Věci došlé na soud ve stejný okamžik (například svozy věci z okresních soudů) se začnou zapisovat podle soudu, který je předložil. Nejdříve se zpracují všechny spisy ze soudu, který je svým označením názvu soudu abecedně výše (například spisy Okresního soudu Děčín se zpracují dříve než spisy Okresního soudu v Ústí nad Labem). Pracovnice vyšší podatelny (případně vedoucí kanceláře, pokud zapisuje nový nápad) seřadí před zápisem konkrétního soudu nápad agendy abecedně podle příjmení a jména žalovaného. Nejprve se ze spisů zapisovaného soudu zapíše

- věci specializace. Dále pro přidělování věcí znovu napadlých v agendě Co platí pro všechny občanskoprávní a obchodní odvolací senáty krajského soudu zásada přidělení věci Co již dříve krajským soudem v odvolacím řízení projednávané a rozhodované tomuto soudnímu oddělení, které ve věci již naposledy jednalo a rozhodovalo. Stejně se pak postupuje při zápisu věci dalšího soudu dle abecedního pořadí, pokud věci došly soudu ve stejný okamžik.
4. Kde je v rozvrhu práce na úseku občanskoprávním a obchodním uvedeno „okres“, míní se tím obecný soud účastníka dle § 85 odst. 2, § 85a o.s.ř.
 5. Za věci odvolací agendy s mezinárodním prvkem se nepovažují věci v prvním stupni vyřizované v agendách C, EC, EPR, E, EXE, Nc, kdy účastník (žalobce, oprávněný) je právnická osoba se sídlem mimo území ČR a je zastoupen v řízení advokátem se sídlem v ČR. Ve sporných případech (zda věc přidělit specializovanému senátu pro vyřizování věci s mezinárodním prvkem) rozhodne o přidělení věci k vyřízení, z podnětu vyšší podatelny či předsedy senátu místopředseda civilního úseku.
 6. Opatření k přidělování, projednávání a rozhodování věci „Co“ v souvislosti s otevřením nového soudního oddělení 8Co:
V souvislosti se zřízením nového soudního oddělení (odvolacího senátu) 8Co od 01.10.2015, budou věci „Co“, které do 30.09.2015 napadnou do senátů 11Co, 12Co, 14Co a současně přiděleny členům Mgr. Martině Andělové, JUDr. Vilému Šetkovi, JUDr. Martinu Víchovi, projednány a rozhodnuty (po 01.10.2015) v novém senátě 8Co pod původní spisovou značkou. Stejně tak bude postupováno při opětovném předložení věci „Co“ (po zrušení rozhodnutí soudu I. stupně a vrácení k dalšímu řízení, zrušení odvolacího rozhodnutí dovolacím soudem nebo Ústavním soudem ČR, vyškrtnutí věci jako mylný zápis, vrácení věci z „SO“ apod.), pokud věc do 30.09.2015 vyřizoval referent původního senátu, od 01.10.2015 člen nového odvolacího senátu 8Co s tím, že bod 32 komentáře k rozvrhu práce pro rok 2015 se v těchto případech nepoužije.
 7. Všichni vyšší soudní úředníci a soudní tajemníci jsou pověřeni doručováním soudních písemností.
 8. Pokud žádný ze soudců senátu, který ve věci původně jednal a rozhodoval, není nadále soudcem tohoto soudu, bude věc přidělena podle rozvrhu práce stejně jako by šlo o nově napadlou věc.
 9. Vyšší soudní úřednice Eva Čechová, dip. tech., je pověřena vedením kompletní evidence rejstříku 47Nc – Vyřizování žádostí katastrálních úřadů.
 10. Podle Opatření předsedy krajského soudu č. 7 (Spr 3932/2002) o finanční kontrole všichni předsedové senátů, samosoudci, vyšší soudní úředníci a soudní tajemnice vykonávají činnost příkazce (§ 15 vyhl. MF č. 64/2002 Sb.).
 11. V souladu s ustanovením § 45a o.s.ř. jsou doručováním soudních písemností pověřeny všechny pracovnice podatelny a vedoucí kanceláře krajského soudu (soudní doručovatelé).
 12. Vyšší soudní úředníci provádějí úkony dle z. č. 121/2008 Sb., o vyšších soudních úřednících a vyšších úřednících státního zastupitelství a o změně souvisejících zákonů, v platném znění. Soudní tajemníci vykonávají funkci v rozsahu ustanovení § 6 a § 23 odst. 2 vyhlášky č. 37/1992 Sb., o jednacím řádu pro okresní a krajské soudy, ve znění pozdějších předpisů.
 13. V případě tříčlenného soudního oddělení každý předseda senátu si vždy věci, které byly přiděleny jemu, předsedá sám, a první předseda senátu předsedá členu senátu (soudci) jeho věci s lichými spisovými značkami (dále jen „sp. zn.“) a druhý předseda senátu předsedá členovi senátu (soudci) jeho věci se sudými sp. zn. Pokud napadlá věc bude mít dvě sp. zn., rozhodující je první sp. zn.
 14. V případě čtyřčlenného soudního oddělení si každý předseda senátu předsedá vždy věci, které byly přiděleny jemu a první předseda senátu předsedá věci, které byly přiděleny prvnímu členovi senátu (soudci) a druhý předseda senátu předsedá věci, které byly přiděleny druhému členovi senátu (soudci) - senát 13 Co, senát 10 Co nebo první předseda senátu předsedá vždy věci s lichými sp. zn., které byly přiděleny jakémukoli členovi senátu (soudci) a druhý předseda senátu předsedá vždy věci se sudými sp.zn., které byly přiděleny jakémukoli členovi senátu (soudci) - senát 84 Co , 14 Co, 8 Co. Pokud napadlá věc bude mít dvě sp. zn., rozhodující je první sp. zn.
 15. Jestliže v průběhu odvolacího řízení bude krajskému soudu doručeno odvolání proti dalšímu rozhodnutí ve věci, která se již nachází u krajského soudu ve fázi odvolacího řízení, bude i tato věc, resp. toto odvolání přiděleno k projednání a rozhodnutí do soudního oddělení, jehož senátu přísluší rozhodnout o prvně doručeném odvolání v rámci jedné a téže věci, a to ve stejném složení senátu.
 16. V případě čtyřčlenného soudního oddělení, byla-li věc přidělena předsedovi senátu, bude senát složen z tohoto předsedy a dvou členů senátu (soudců). Byla-li věc přidělena členovi senátu (soudci), bude senát složen z předsedy senátu určeného podle bodu 14), člena senátu (soudce), kterému byla věc přidělena, a dalšího člena senátu (soudce). V soudním oddělení 10 Co bude-li věc přidělena 1. předsedovi senátu nebo 1. členovi senátu (soudci), doplní senát 2. předsedkyně senátu. Pokud ve čtyřčlenných soudních odděleních působí tři předsedové senátu a jeden člen senátu (soudce), pak třetím členem senátu je 1. nebo 2. předseda senátu. Ve věcech, které byly přiděleny třetímu předsedovi senátu, jedná a rozhoduje senát ve složení 3. předseda senátu, jako předsedající a jako členové senátu 2. předseda senátu v případě věcí se sudými sp. zn. a 1. předseda senátu v případě věcí s lichými sp. zn. a člen senátu (soudce).
V době nepřítomnosti člena senátu (soudce) JUDr. Martina Vícha v senátě 8 Co bude na místo něho jako třetí člen senátu Mgr. Gabriela Vršanská-soudkyně dočasně přidělená ke krajskému soudu.
 17. V případě dočasného přidělení soudce jiného soudu ke krajskému soudu rozhodne první předseda senátu, ve kterých věcech se bude dočasně přidělený soudce v daném soudním oddělení podílet na rozhodovací činnosti namísto stálého člena daného soudního oddělení. O tomto určení soud provede evidenci, která bude dostupná, a to v seznamu vedeném vedoucí kanceláře a k nahlédnutí pod příslušným č. spr. deníku u správy soudu.
 18. V případě nepřítomnosti nebo vyloučení jednoho ze dvou předsedů senátu působících v jednom soudním oddělení tohoto na prvním místě zastupuje druhý předseda senátu a naopak.

V případě nepřítomnosti nebo vyloučení všech předsedů vícečlenného senátu zastupuje předseda senátu uvedený jako zastupující na prvním místě, popř. (v případě, že i on bude nepřítomen nebo vyloučen) předseda senátu, resp. předsedové senátů uvedení jako zastupující v následujícím pořadí.

V případě nepřítomnosti nebo vyloučení soudce působícího v příslušném soudním oddělení tohoto zastupuje soudce uvedený jako zastupující na prvním místě, popř. (v případě, že i on bude nepřítomen nebo vyloučen) soudce, resp. soudci uvedení jako zastupující v následujícím pořadí.

Způsob přidělování nápadů na občanskoprávním úseku krajského soudu.

Způsob přidělování věcí napadlých u krajského soudu do rejstříku Co:

Rejstřík Přidělení nápadu	8Co JUDr. Šetek Mgr. Andělová JUDr. Ceplová JUDr. Vích	9Co JUDr. Bitterová JUDr. Kůrková JUDr. Ing. Beneš	10Co JUDr. Brádka JUDr. Jirglová JUDr. Erba JUDr. Poradová	11Co JUDr. Jungvirtová JUDr. Urbanová Mgr. Barcalová	12Co JUDr. Krahula Mgr. Vild Mgr. Hodný	13Co JUDr. Pleyerová Mgr. Gruntová-Härtingová Mgr. Gruntová Mgr. Hájek	14Co JUDr. Nováková Mgr. Pekáč Mgr. Pašek Mgr. Havlíčková	84Co Mgr. Pavelka JUDr. Výborná Mgr. Brodská Mgr. Suchý
EPR – Elektronické rozkazní řízení	1:1:0,5:1	1:1:1	1:1:1:0,5	1:1:1	1:1:1	x	0:1:1:1	0,95:0,95:1:1
Rozvod	1:1:0,5:1	1:1:1	1:1:1:0,5	1:1:1	1:1:1	x	0:1:1:1	1:1:1:1
Věci exekuční	1:1:0,5:1	1:1:1	1:0,05:1:0,5	1:1:1	1:1:1	x	0:1:1:1	0,98:0,98:1:1
Všeobecná věc	1:1:0,5:1	1:1:1	1:0,05:1:0,5	1:1:1	1:1:1	x	0:1:1:1	0,95:0,95:1:1
Vyživovací povinnost mezi manžely i rozvedenými	1:1:0,5:1	1:1:1	1:1:1:0,5	1:1:1	1:1:1	x	0:1:1:1	1:1:1:1
Vyživovací povinnost rodičů a zletilých dětí, mezi příbuznými	1:1:0,5:1	1:1:1	1:1:1:0,5	1:1:1	1:1:1	x	0:1:1:1	1:1:1:1
Výživa a náklady neprovdané matky	1:1:0,5:1	1:1:1	1:1:1:0,5	1:1:1	1:1:1	1:1:1:1	0:1:1:1	1:1:1:1
Péče o nezletilé	x	x	x	x	x	1:1:1:1	x	x
Prohlášení za mrtvého	x	x	x	x	x	1:1:1:1	x	x
Předběžná opatření dle § 76a, 76b o.s.ř.	x	x	x	x	x	1:1:1:1	x	x
Určení otcovství	x	x	x	x	x	1:1:1:1	x	x
Věci detenční	x	x	x	x	x	1:1:1:1	x	x
Způsobilost k právním úkonům	x	x	x	x	x	1:1:1:1	x	x
Věci dědické	x	1:x:1	x	x	x	x	x	1:1:x:x
Věci s mezinárodním prvkem	x	x	x:1:x:x	x	x	x	x	x
Žaloby dle § 229 o.s.ř. (zmatečnost)	x	x	x	x:x:1	x:x:1	x	x:x:x:1	x
Žaloby dle § 91a o.s.ř. (intervence)	x	x	x	x:x:1	x:x:1	x	x:x:x:1	x

Způsob přidělování věcí napadlých u krajského soudu do rejstříku C:

Rejstřík Přidělení nápadu	34C JUDr. Derfl	47C Mgr. Suchý	90C JUDr. Cepl
Obor působnosti			
Všeobecná věc	1	x	0
Zaloby dle § 229 o.s.ř. (zmatečnost)	1	x	x
Vklad práva k nemovitosti	x	1	x
Vyvlastnění	x	1	x

Způsob přidělování věcí napadlých u krajského soudu do rejstříku Nc:

Rejstřík Přidělení nápadu	8Nc JUDr. Nováková	13Nc JUDr. Pleyerová Mgr. Gruntová-Härtigová Mgr. Gruntová Mgr. Hájek	47Nc Eva Čechová (VSÚ)
Obor působnosti			
Příkázání, vyloučení (§ 12, 16 o.s.ř.)	1	x	x
Rízení o nahrazení souhlasu ČAK (§ 200j o.s.ř.)	1	x	x
Oprava odůvodnění rozsudku (§ 165/2 o.s.ř.)	1	x	x
Předběžná opatření	1	x	x
Opravné prostředky proti rozhodnutí soudu I. stupně	1	x	x
Soudní smíry	1	x	x
Příslušnost místní (§ 105/3 o.s.ř.)	1	x	x
Všeobecná, nejasná podání	1	x	x
Návrhy na určení lhůty u nepřislušného soudu	1	x	x
Návrhy na zajištění důkazu	1	x	x
Rízení o nahrazení souhlasu zástupce Komory daňových poradců	1	x	x
Dožádání (právní pomoc)	1	x	x
Příslušnost v zájmu nezletilého (§ 177/2, § 252/5 o.s.ř.)	x	1:1:1	x
Katastrální úřady	x	x	1

SPRÁVNÍ ÚSEK – pracoviště Ústí nad Labem

Úseková vedoucí: Petra Skřenková

Soudní odd.	Věc	Obor a vymezení působnosti	<u>Předseda senátu</u> Samosoudce Zástupce	Členové senátu: Soudce Zástupce	<u>Vyšší soudní úřednice</u> Soudní tajemnice <u>Asistent soudce</u> Zástupce	<u>Vedoucí kanceláře</u> Zástupce Přidělení pracovníci
15	A Af Ad	1) Rozhodování ve věcech podle § 4/1, 2 z. č. 150/2002 Sb. ve věcech, kde prvostupňový správní orgán nebo jeho územní pracoviště má sídlo v obvodu Ústeckého kraje, s výjimkou věcí, které rozhoduje specializovaný samosoudce dle § 31/2 z. č. 150/2002 Sb., rozhodování ve věcech, kde zvláštní zákon stanoví místní příslušnost krajského soudu podle sídla, bydliště nebo pobytu žalobce a žalobce má sídlo, bydliště nebo pobyt v obvodu Ústeckého kraje. Rozhodování ve věcech, kde je žalovaným Ministerstvo vnitra – Komise pro rozhodování ve věcech pobytu cizinců, Česká obchodní inspekce nebo Státní úřad inspekce práce, z obvodu Ústeckého kraje.	<u>JUDr. Markéta Lehká, Ph.D.</u> 1. Mgr. Václav Trajer 2. JUDr. Petr Černý, Ph.D.	Mgr. Václav Trajer <u>JUDr. Petr Černý, Ph.D.</u> Ing. Mgr. Martin Jakub Brus (stáž)	<u>Miroslava Svitáková</u> <u>Bc. Barbora Karasová</u> Mgr. Jakub Kroupa Mgr. Veronika Suchoňová Mgr. Petra Jemelíková	<u>Jitka Richtrová</u> Iva Tovarová Gabriela Zlatová
	Na	2) Rozhodování ve věcech všeobecného rejstříku, týkajících se všeobecných a nejasných podání ve správním soudnictví, z obvodu Ústeckého kraje				
16		Neobsazeno				
40	A	1) Rozhodování ve věcech volebních, ve věcech místního a krajského referenda a o návrzích podle zák. č. 84/1990 Sb., z obvodu Ústeckého kraje 2) Rozhodování o návrzích na zrušení opatření obecné povahy nebo jeho částí, z obvodu Ústeckého kraje 3) Rozhodování o žalobách podaných dle z.č. 416/2009 Sb., o urychlení výstavby dopravní, vodní a energetické infrastruktury, kde prvostupňový orgán nebo jeho územní pracoviště má sídlo v obvodu Ústeckého kraje	<u>JUDr. Markéta Lehká, Ph.D.</u> 1. JUDr. Petr Černý, Ph.D. 2. Mgr. Václav Trajer	JUDr. Petr Černý, Ph.D. Mgr. Václav Trajer Ing. Mgr. Martin Jakub Brus (stáž)	<u>Miroslava Svitáková</u> <u>Bc. Barbora Karasová</u> Mgr. Jakub Kroupa Mgr. Veronika Suchoňová Mgr. Petra Jemelíková	<u>Jitka Richtrová</u> Iva Tovarová Gabriela Zlatová
41	A	1) Rozhodování o zajištění cizince, o prodloužení doby trvání zajištění cizince, o nepropuštění ze zajištění, z obvodu Ústeckého kraje	<u>Ing. Mgr. Martin Jakub Brus</u> (stáž) 1. JUDr. Petr Černý, Ph.D. 2. Mgr. Václav Trajer		<u>Miroslava Svitáková</u> <u>Bc. Barbora Karasová</u> Mgr. Jakub Kroupa Mgr. Veronika Suchoňová Mgr. Petra Jemelíková	<u>Jitka Richtrová</u> Iva Tovarová Gabriela Zlatová
	Az	2) Rozhodování ve věcech azylových, rozhodování o zajištění žadatele o udělení				

		mezinárodní ochrany, o prodloužení doby trvání zajištění žadatele o udělení mezinárodní ochrany, z obvodu Ústeckého kraje				
42	Ad	1) Rozhodování ve věcech důchodového pojištění, nemocenského pojištění, uchazečů o zaměstnání a jejich podpory v nezaměstnanosti a podpory při rekvalifikaci podle předpisů o zaměstnanosti, sociální péče, státní sociální podpory a dávek pěstounské péče, v nichž prvostupňový orgán má sídlo v Ústeckém kraji nebo, kde zákon stanoví místní příslušnost krajského soudu podle sídla, bydliště nebo pobytu žalobce a žalobce má sídlo, bydliště nebo pobyt v obvodu Ústeckého kraje	Mgr. Václav Trajer 1. JUDr. Markéta Lehká, Ph.D. 2. JUDr. Petr Černý, Ph.D.		Miroslava Svitáková Bc. Barbora Karasová Mgr. Jakub Kroupa Mgr. Veronika Suchoňová Mgr. Petra Jemelíková Mgr. Veronika Suchoňová (k Mgr. Trajerovi)	Jitka Richtrová Iva Tovarová Gabriela Zlatová
	Az	2) Rozhodování ve věcech azylových, rozhodování o zajištění žadatele o udělení mezinárodní ochrany, o prodloužení doby trvání zajištění žadatele o udělení mezinárodní ochrany, z obvodu Ústeckého kraje				
	A	3) Rozhodování z obvodu Ústeckého kraje o správním vyhoštění, rozhodnutí o povinnosti opustit území, o zajištění cizince, o nepropuštění ze zajištění, o prodloužení doby trvání zajištění cizince, jakož i jiná rozhodnutí, jejichž důsledkem je omezení osobní svobody cizince, rozhodování o přestupcích ve věcech, kde prvostupňový orgán má sídlo v Ústeckém kraji				
75	Ad	1) Rozhodování z obvodu Ústeckého kraje ve věcech důchodového pojištění, nemocenského pojištění, uchazečů o zaměstnání a jejich podpory v nezaměstnanosti a podpory při rekvalifikaci podle předpisů o zaměstnanosti, sociální péče, státní sociální podpory a dávek pěstounské péče, v nichž prvostupňový orgán má sídlo v Ústeckém kraji nebo, kde zákon stanoví místní příslušnost krajského soudu podle sídla, bydliště nebo pobytu žalobce a žalobce má sídlo, bydliště nebo pobyt v obvodu Ústeckého kraje	JUDr. Petr Černý, Ph.D. 1. Mgr. Václav Trajer 2. JUDr. Markéta Lehká, Ph.D.		Miroslava Svitáková Bc. Barbora Karasová Mgr. Jakub Kroupa Mgr. Veronika Suchoňová Mgr. Petra Jemelíková Mgr. Petra Jemelíková (k JUDr. Černému, Ph.D.)	Jitka Richtrová Iva Tovarová Gabriela Zlatová
	Az	2) Rozhodování ve věcech azylových, rozhodování o zajištění žadatele o udělení mezinárodní ochrany, o prodloužení doby trvání zajištění žadatele o udělení mezinárodní ochrany, z obvodu Ústeckého kraje				

	A	3) Rozhodování o správním vyhoštění, rozhodnutí o povinnosti opustit území, o zajištění cizince, o nepropuštění ze zajištění, o prodloužení doby trvání zajištění cizince, jakož i jiná rozhodnutí, jejichž důsledkem je omezení osobní svobody cizince, rozhodování o přestupcích ve věcech, kde prvostupňový orgán má sídlo v Ústeckém kraji				
78	Ad	1) Rozhodování ve věcech důchodového pojištění, nemocenského pojištění, uchazečů o zaměstnání a jejich podpory v nezaměstnanosti a podpory při rekvalifikaci podle předpisů o zaměstnanosti, sociální péče, státní sociální podpory a dávek pěstounské péče, v nichž prvostupňový orgán má sídlo v Ústeckém kraji nebo, kde zákon stanoví místní příslušnost krajského soudu podle sídla, bydliště nebo pobytu žalobce a žalobce má sídlo, bydliště nebo pobyt v obvodu Ústeckého kraje	JUDr. Markéta Lehká, Ph.D. 1. JUDr. Petr Černý, Ph.D. 2. Mgr. Václav Trajer		Miroslava Svitáková Bc. Barbora Karasová Mgr. Jakub Kroupa Mgr. Veronika Suchoňová Mgr. Petra Jemelíková Mgr. Jakub Kroupa (k JUDr. Lehké, Ph.D.)	Jitka Richtrová Iva Tovarová Gabriela Zlatová
	Az	2) Rozhodování ve věcech azylových, rozhodování o zajištění žadatele o udělení mezinárodní ochrany, o prodloužení doby trvání zajištění žadatele o udělení mezinárodní ochrany, z obvodu Ústeckého kraje				
	A	3) Rozhodování z obvodu Ústeckého kraje o správním vyhoštění, rozhodnutí o povinnosti opustit území, o zajištění cizince, o nepropuštění ze zajištění, o prodloužení doby trvání zajištění cizince, jakož i jiná rozhodnutí, jejichž důsledkem je omezení osobní svobody cizince, rozhodování o přestupcích ve věcech, kde prvostupňový orgán má sídlo v Ústeckém kraji				

Evidenční senát pro úsek:	Obor působnosti	Předseda evidenčního senátu Člen evidenčního senátu	Odborný referent Referent
Správní	Evidence rozhodnutí oddělení správního úseku	JUDr. Markéta Lehká, Ph.D. Mgr. Václav Trajer JUDr. Petr Černý, Ph.D.	Miroslava Svitáková Bc. Barbora Karasová

Komentář ke Správnímu úseku:

1. Přidělování věcí agendy správní se provádí automaticky dle algoritmu programu ISVKS.
2. Předsedové senátu organizují práci v jednotlivých senátech tak, aby všichni (předsedové a soudci) měli rovnoměrný prostor pro vyřizování přidělené agendy a na rozhodování se podíleli zásadně stejným dílem. Složení senátu určí vždy předseda senátu ze zbývajících členů soudního oddělení tak, aby bylo rovnoměrné. Soudci dočasně přidělení ke krajskému soudu zastupují členy senátu dle pokynů místopředsedy pro správní úsek. Složení senátu stanoví předseda senátu z členů oddělení nejpozději v den projednání věci nebo konání neveřejného zasedání. Složení senátu bude evidováno v seznamu vedeném vedoucí kanceláře a k nahlédnutí pod příslušným č. spr. deníku u správy soudu.
3. Podle Opatření předsedy krajského soudu č. 7 (Spr 3932/2002) o finanční kontrole všichni předsedové senátů, samosoudci, vyšší soudní úředníci a soudní tajemnice vykonávají činnost příkazce (§ 15 vyhl. MF č. 64/2002 Sb.).
4. V souladu s ustanovením § 45a o.s.ř. jsou doručováním soudních písemností pověřeny všechny pracovnice podatelny a vedoucí kanceláře krajského soudu (soudní doručovatelé).
5. Všichni vyšší soudní úředníci, soudní tajemníci jsou pověřeni doručováním soudních písemností.
6. Vyšší soudní úředníci provádějí úkony dle z. č. 121/2008 Sb., o vyšších soudních úřednících a vyšších úřednících státního zastupitelství a o změně souvisejících zákonů, v platném znění. Soudní tajemníci vykonávají funkci v rozsahu ustanovení § 6 a § 23 odst. 2 vyhlášky č. 37/1992 Sb., o jednacím řádu pro okresní a krajské soudy, ve znění pozdějších předpisů.
7. Je-li přidělování nového nápadu **ve správní agendě** určeno pořadím nebo využitím automatického systému ISVKS, pracovnice vyšší podatelny (případně vedoucí kanceláře, pokud zapisuje nový nápad) jej **zapiší podle časového pořadí**, ve kterém došly věci na soud.

Věci došlé na soud ve stejný okamžik se seřadí před zápisem nového nápadu **abecedně podle příjmení a jména žalobce**.

OBCHODNÍ ÚSEK – pracoviště Ústí nad Labem

 Úseková vedoucí: Mgr. Monika Vejdělková
 Helena Příhodová

Soudní odd. (žástup)	Věc	Obor a vymezení působnosti	Předseda senátu Samosoudce Zástupce	Členové senátu: Soudce Zástupce	Vyšší soudní úřednice Soudní tajemnice Asistent soudce Zástupce	Vedoucí kanceláře Zástupce Přidělení pracovníci
17	Co	<p>1) Rozhodování o odvolání proti rozhodnutím okresních soudů Ústeckého kraje v obchodních věcech (z právních vztahů řídicích se obchodním zákoníkem)</p> <p>2) Rozhodování o odvolání proti rozhodnutím okresních soudů Ústeckého kraje, rozhodují-li v I. stupni, ve věcech týkajících se vztahů mezi podnikateli vyplývajících z podnikatelské činnosti</p> <p>3) Rozhodování o odvolání proti rozhodnutím okresních soudů Ústeckého kraje, v nichž bylo rozhodováno o vztazích ze smlouvy o úvěru dle § 2395 a násl., uzavřené dle občanského zákoníku účinného od 1. 1. 2014</p>	<p><u>JUDr. Iveta Hendrychová</u> <u>Mgr. Vladimír Beran</u></p>	<p>JUDr. Jitka Válková JUDr. Bohumila Horká JUDr. Andrea Esterková ⁸</p>	<p><u>Mgr. Barbora Machová</u> (k Mgr. Beranovi)</p>	<p><u>Marie Kussmannová</u> <u>Blanka Jedličková</u> Petra Andrllová</p>
18 ⁶	Cm	<p>1) Rozhodování podle § 3 odst. 2 písm. a) zák. č. 292/2013 Sb. ve věcech zrušení a likvidace právnických osob, jmenování a odvolávání likvidátora, vč. určení odměny likvidátora z obvodu okresních soudů Ústeckého kraje</p> <p>2) Rozhodování podle § 9 odst. 2 písm. h), i) o. s. ř. z obvodu okresních soudů Ústeckého kraje</p> <p>3) Rozhodování podle § 9 odst. 2 písm. e), f), j), k), l), m), n), o) o. s. ř. z obvodu okresních soudů Ústeckého kraje</p> <p>4) Návrhy na vydání platebního rozkazu z obvodu okresních soudů Ústeckého kraje</p> <p>5) Rozhodování dle §§ 63, 64, 65, 67, 68 a 69 zák. č. 90/2012 Sb.</p> <p>6) Rozhodování dle § 228 o. s. ř. o žalobách na obnovu řízení, vedených v rejstřících K a Kv</p> <p>7) Rozhodování dle § 229 o.s.ř. o žalobách pro zmatečnost vedených v rejstřících K a Kv</p> <p>8) Rozhodování dle § 229 o.s.ř. o žalobách pro zmatečnost vedených v rejstříku 23 Cm a 72 Cm</p> <p>9) Rozhodování o žalobách pro zmatečnost dle § 229 o.s.ř. ve věcech evidovaných v rejstřících - Ro a ERo</p> <p>10) Rozhodování o žalobách na obnovu řízení ve</p>	<p><u>JUDr. Vojtěch Cepl</u> JUDr. Josef Růžička (pro bod 1 a 13) JUDr. René Příhoda</p>		<p><u>Gabriela Chocholatá</u> Irena Koudelková</p>	<p><u>Bc. Martina Slancová</u> <u>Jana Vildová</u> Hana Škopková</p>

		věcech evidovaných v rejstřících Ro a ERO				
	ICm	11) Rozhodování v incidenčních sporech přidělených z insolvenčních odd. na základě opatření předsedy Krajského soudu v Ústí nad Labem – viz bod 6 v poznámkách k rozvrhu práce				
	Nc	11) Rozhodování dle § 3 písm. b),c), d), e) zák. č. 292/2013 Sb. od 1.7.2016 12) Rozhodování o návrzích na nařízení předběžného opatření dle § 74 o. s. ř. z obvodu Ústeckého kraje 13) Rozhodování o podaných podnětech ke zrušení právnických osob a nařízení jejich likvidace z obvodu okresních soudů Ústeckého kraje 14) Rozhodování o návrzích na vydání předběžného souhlasu s provedením šetření ve věcech ochrany hospodářské soutěže				
19		Nový nápad nepřidělen				
20	Cm	1) Rozhodování podle § 9 odst. 2 písm. h), i) o. s. ř. z obvodu okresních soudů Ústeckého kraje 2) Rozhodování podle § 9 odst. 2 písm. e), f), j), k), l), m), n), o) o. s. ř. z obvodu okresních soudů Ústeckého kraje 3) Návrhy na vydání platebního rozkazu z obvodu okresních soudů Ústeckého kraje 4) Rozhodování dle § 3 odst. 2 písm. a) zák. č. 292/2013 Sb. s výjimkou věcí přidělovaných do soudních odd. 18 a 72 Cm 5) Rozhodování dle §§ 63, 64, 65, 67, 68 a 69 zák. č. 90/2012 Sb. 6) Rozhodování dle § 228 o. s. ř. o žalobách na obnovu řízení vedených v rejstřících K a Kv 7) Rozhodování dle § 229 o. s. ř. o žalobách pro zmatečnost vedených v rejstřících K a Kv 8) Rozhodování dle § 229 o. s. ř. o žalobách pro zmatečnost vedených v rejstříku 61 Cm 9) Vyřizování žádostí o vydání osvědčení o vykonatelnosti veřejné listiny vydané českým orgánem, která je exekucním titulem v ČR, pro účely výkonu v jiném členském státě EU dle čl. 58 nařízení Rady č. 44/2001	JUDr. Stanislav Sviták JUDr. Jindra Nejtková		<u>Renata Beranová</u> <u>Bc. Veronika Brandejská</u>	<u>Helena Donátová</u> <u>Jana Valášková</u> <u>Michaela Frajerová</u>
	EVCm	Nový nápad nepřidělen				
	Nc	10) Rozhodování dle § 3 písm. b), c), d), e) zák. č.				

		292/2013 Sb. 11) Rozhodování o návrzích na zajištění důkazu před zahájením řízení dle § 78 o. s. ř., a návrzích dle § 78b o. s. ř. 12) Rozhodování o návrzích na vydání předběžného souhlasu s provedením šetření ve věcech ochrany hospodářské soutěže				
21		Nový nápad nepřidělen				
22		Nový nápad nepřidělen				
23 ⁶	ICm	1) Rozhodování v incidenčních sporech přidělených z insolvenčního oddělení na základě Opatření předsedy Krajského soudu v Ústí nad Labem - viz bod 6 v poznámkách k rozvrhu práce	JUDr. René Příhoda JUDr. Vojtěch Cepl		Jaroslava Matějková Gabriela Chocholatá	Helena Donátová Petra Andrllová
	EPR	2) Rozhodování o návrzích na vydání elektronického platebního rozkazu z obvodu okresních soudů Ústeckého kraje ve věcech, v nichž je dána věcná příslušnost krajského soudu rozhodovat jako soud I. stupně				
	EVCm	3) Rozhodování o návrzích na vydání evropského platebního rozkazu z obvodu okresních soudů Ústeckého kraje ve věcech, v nichž je dána věcná příslušnost krajského soudu rozhodovat jako soud I. stupně				
	ECm	4) Rozhodování ve věcech převedených z rejstříku EPR				
	Cm	5) Rozhodování podle § 9 odst. 2 písm. h), i) o. s. ř. z obvodu okresních soudů Ústeckého kraje 6) Rozhodování podle § 9 odst. 2 písm. e), f), j), k), l), m), n), o) o. s. ř. z obvodu okresních soudů Ústeckého kraje 7) návrhy na vydání platebního rozkazu z obvodu okresních soudů Ústeckého kraje 8) rozhodování dle § 3 odst. 2 písm. a) zák. č. 292/2013 Sb. s výjimkou věcí přidělovaných do soudních odd. 18 a 72 Cm 9) Rozhodování dle §§ 63, 64, 65, 67, 68 a 69 zák. č. 90/2012 Sb. 10) Rozhodování dle § 228 o. s. ř. o žalobách na obnovu řízení vedených v rejstřících K a Kv 11) Rozhodování dle § 229 o. s. ř. o žalobách pro zmatečnost vedených v rejstřících K a Kv 12) Rozhodování dle § 229 o. s. ř. o žalobách pro zmatečnost vedených v rejstříku 18 Cm a 24 Cm				
				Jaroslava Matějková Gabriela Chocholatá		

		<p>13) Rozhodování ve věcech převedených z odd. - 33 Sm - 19 Sm, 23 Sm z okr. Litoměřice, Teplice, Ústí n.L.</p> <p>14) Rozhodování o žalobách na obnovu řízení dle § 228 o. s. ř. ve věcech evidovaných v rejstřících - 33 Sm - 19 Sm, 23 Sm z okr. Litoměřice, Teplice, Ústí n.L.,</p> <p>15) Rozhodování o žalobách pro zmatečnost dle § 229 o.s.ř. ve věcech evidovaných v rejstřících - 24 Sm - 19 Sm, 22 Sm a 23 Sm z okresů Děčín, Chomutov, Louny, Most</p> <p>16) Rozhodování ve věcech převedených z rejstříků Ro a ERO</p>			
	Nc	<p>17) Rozhodování dle § 3 písm. b), c), d), e) zák. č. 292/2013 Sb.</p> <p>18) Rozhodování o návrzích na vydání předběžného souhlasu s provedením šetření ve věcech ochrany hospodářské soutěže</p>			
24	Cm	<p>1) Rozhodování podle § 9 odst. 2 písm. h), i) o.s.ř. z obvodu okresních soudů Ústeckého kraje</p> <p>2) Rozhodování podle § 9 odst. 2 písm. e), f), j), k), l), m), n), o) o.s.ř. z obvodu okresních soudů Ústeckého kraje</p> <p>3) Návrhy na vydání platebního rozkazu z obvodu okresních soudů Ústeckého kraje</p> <p>4) Rozhodování dle § 3 odst. 2 písm. a) zák. č. 292/2013 Sb. s výjimkou věcí přidělovaných do soudního odd. 18 a 72 Cm</p> <p>5) Rozhodování dle §§ 63, 64, 65, 67, 68 a 69 zák. č. 90/2012 Sb.</p> <p>6) Rozhodování dle § 228 o.s.ř. o žalobách na obnovu řízení vedených v rejstřících K a Kv</p> <p>7) Rozhodování dle § 229 o.s.ř. o žalobách pro zmatečnost vedených v rejstřících K a Kv</p> <p>8) Rozhodování ve věcech převedených z oddělení - 22 Sm, 24 Sm - 19 Sm a 23 Sm z okresů Děčín, Chomutov, Louny, Most</p> <p>9) Rozhodování o žalobách na obnovu řízení dle</p>	<p>Mgr. Jiří Fellner JUDr. René Příhoda JUDr. Josef Růžička <i>(pro bod 12)</i></p>	<p>Natalie Smetanová Jaroslava Matějková Jana Valášková</p>	<p>Helena Donátová Jana Valášková <i>zastupující zapsatelka:</i> Michaela Frajerová</p>

		<p>§ 228 o.s.ř. ve věcech evidovaných v rejstřících - 22 Sm, 24 Sm - 19 Sm a 23 Sm z okresů Děčín, Chomutov, Louny, Most</p> <p>10) Rozhodování o žalobách pro zmatečnost dle § 229 o.s.ř. ve věcech evidovaných v rejstřících - 33 Sm - 19 Sm a 23 Sm z okresů Litoměřice, Teplice, Ústí nad Labem</p> <p>11) Rozhodování dle § 229 o.s.ř. o žalobách pro zmatečnost vedených v rejstříku 33 Cm</p>				
	Nc	<p>12) Rozhodování o návrzích na ustanovení znalce dle zák. č. 90/2012 Sb. o obchodních společnostech a družstvech z obvodu okresních soudů Ústeckého kraje</p> <p>13) Rozhodování dle § 3 písm. b), c), d), e) zák. č. 292/2013 Sb.</p> <p>14) Rozhodování o návrzích na vydání předběžného souhlasu s provedením šetření ve věcech ochrany hospodářské soutěže</p>				
	ICm	<p>15) Rozhodování v incidenčních sporech přidělených z insolvenčních odd. na základě opatření předsedy Krajského soudu v Ústí nad Labem</p>				
25		Nový nápad nepřidělen				
26		Nový nápad nepřidělen				
27		Nový nápad nepřidělen				
32		Nový nápad nepřidělen				
33	Cm	Nový nápad zastaven od 1. 7. 2016	<p>JUDr. Michal Mědílek 7 Mgr. Jiří Fellner</p>	<p>Jaroslava Matějková <u>Irena Koudelková</u></p>	<p>Bc. Martina Slancová <u>Jana Vildová</u> Ivana Kroisová</p>	
	Nc	Nový nápad zastaven od 1. 7. 2016				
	ICm	Nový nápad zastaven				
43 (44)	INS	<p>1) Rozhodování ve věcech insolvenčního řízení podle zák. č. 182/2006 Sb. z obvodu Ústeckého kraje s výjimkou věcí, v nichž je dlužníkem finanční instituce (§ 2 písm. k) z. č. 182/2006 Sb.)</p>	<p>Mgr. Magdaléna Ryvolová JUDr. Petra Švamberská</p>	<p>Radek Třešňák <u>Jaroslava Kalezičová</u></p> <p>Radka Hladíková</p> <p><u>Mgr. Ing. Jan Jouza</u> <u>Mgr. Radka Poláková</u></p>	<p>Radka Hladíková <u>Martina Mühlbauerová</u> Michaela Horáková</p>	
	ICm	<p>2) Rozhodování v incidenčních sporech vyvolaných insolvenčním řízením v odd. 43 INS (§ 7a písm. b) zák.č. 182/206 Sb.)</p> <p>3) Rozhodování o žalobách pro zmatečnost věcí evidovaných v rejstříku 44 INS</p>				
	Cm	<p>4) Rozhodování dle § 7a písm. c),d), e) zák.č. 182/2006 Sb. v záležitostech se k řízení, vedených v odd. 43</p>				

	Nc	5) Vyřizování podání s vazbou na insolvenční a konkurzní řízení 6) Rozhodování ve věcech povinných úschov vzniklých v insolvenčním řízení v odd. 43 INS				
44 (43 a 81)	INS	1) Rozhodování ve věcech insolvenčního řízení podle zák. č. 182/2006 Sb. z obvodu Ústeckého kraje s výjimkou věcí, v nichž je dlužníkem finanční instituce (§ 2 písm. k) z. č. 182/2006 Sb.)	JUDr. Petra Švamberková Mgr. Magdaléna Ryvolová		Jaroslava Kalezičová <u>Radek Třešňák</u> Markéta Polcarová Kateřina Sobotková, DiS. <u>Mgr. Radka Poláková</u> <u>Mgr. Ing. Jan Jousza</u>	Markéta Polcarová <u>Stanislava Jarkovská</u> Kateřina Sobotková, DiS. Michaela Horáková
	ICm	2) Rozhodování v incidenčních sporech vyvolaných insolvenčním řízením v odd. 44 INS (§ 7a písm. b) zák.č. 182/206 Sb.) 3) Rozhodování o žalobách pro zmatečnost věcí evidovaných v rejstříku 43 a 81 INS				
	Cm	4) Rozhodování dle § 7a písm. c), d), e) zák. č. 182/2006 Sb. vázících se k řízení, vedených v odd. 44				
	Nc	5) Vyřizování podání s vazbou na insolvenční a konkurzní řízení 6) Rozhodování ve věcech povinných úschov vzniklých v insolvenčním řízení v odd. 44 INS				
45 (88)	INS	1) Nový nápad nepřidělen	JUDr. Jaroslava Mištová Mgr. Luboš Dörfl		Bc. Milan Horák² Jana Okrutová Vlasta Blažková <u>Neobsazeno</u> <u>Mgr. Romana Řičanová</u>	Vlasta Blažková <u>Martina Šimová³</u>
	ICm	2) Rozhodování v incidenčních sporech vyvolaných insolvenčním řízením v odd. 45 INS (§ 7a písm. b) zák. č. 182/206 Sb.) 3) Rozhodování o žalobách pro zmatečnost věcí evidovaných v rejstříku 88 INS				
	Cm	4) Rozhodování dle § 7a písm. c), d), e) zák. č. 182/2006 Sb. vázících se k řízení, vedených v v odd. 45				
	Nc	5) Vyřizování podání s vazbou na insolvenční a konkurzní řízení 6) Rozhodování ve věcech povinných úschov vzniklých v insolvenčním řízení v odd. 45 INS 7) Rozhodování ve věcech všeobecného rejstříku, týkající se všeobecných podání v obchodních věcech z obvodu okresních soudů Ústeckého kraje 8) Vyřizování žádosti na zveřejnění úpadku dle Nařízení Rady (ES) č. 1346/2000 o úpadkovém řízení z obvodu okresních soudů Ústeckého kraje 9) Rozhodování o soudních smírech před zahájením řízení				
						Mgr. Monika Vejdělková Helena Přihodová
46 (85)	INS	1) Rozhodování ve věcech insolvenčního řízení podle zák. č. 182/2006 Sb. z obvodu Ústeckého	Mgr. Ing. Monika Fraňková		Tereza Marková Neobsazeno	Jana Košťálová <u>Adéla Švorcová</u>

		kraje s výjimkou věcí, v nichž je dlužníkem finanční instituce (§ 2 písm. k) z. č. 182/2006 Sb.)	Mgr. Jáchym Oswald		Jana Košťálová <i><u>neobsazeno</u></i> <i><u>Mgr. Květoslava Viktorýnová</u></i>	Bc. Petr Kulhánek Petra Srpová
	ICm	2) Rozhodování v incidenčních sporech vyvolaných insolvenčním řízením v odd. 46 INS (§ 7a písm. b) zák.č. 182/206 Sb.)				
	Cm	3) Rozhodování dle § 7a písm.c), d), e) zák.č. 182/2006 Sb. vážících se k řízení, vedených v odd. 46				
	Nc	4) Vyřizování podání s vazbou na insolvenční a konkurzní řízení 5) Rozhodování ve věcech povinných úschov vzniklých v insolvenčním řízení v odd. 46 INS				
	Cm	4) Rozhodování dle § 7a písm. c), d),e) zák.č. 182/2006 Sb. vážících se k řízení, vedených v odd. 44				
	Nc	5) Vyřizování podání s vazbou na insolvenční a konkurzní řízení 6) Rozhodování ve věcech povinných úschov vzniklých v insolvenčním řízení v odd. 44 INS				
61	Cm	1) Rozhodování podle § 9 odst. 2 písm. h), i) o.s.ř. z obvodu okresních soudů Ústeckého kraje 2) Rozhodování podle § 9 odst. 2 písm. e), f), j), k), l), m), n), o) o.s.ř. z obvodu okresních soudů Ústeckého kraje 3) návrhy na vydání platebního rozkazu z obvodu okresních soudů Ústeckého kraje 4) Rozhodování dle § 3 odst. 2 písm. a) zák.č. 292/2013 Sb. s výjimkou věcí přidělovaných do soudních odd. 18 a 72 Cm 5) Rozhodování dle §§ 63, 64, 65, 67, 68 a 69 zák. č. 90/2012 Sb. 6) Rozhodování dle § 228 o.s.ř. o žalobách na obnovu řízení vedených v rejstřících K a Kv 7) Rozhodování dle § 229 o.s.ř. o žalobách pro zmatečnost vedených v rejstřících K a Kv 8) Rozhodování dle § 229 o.s.ř. o žalobách pro zmatečnost vedených v rejstříku 20 Cm 9) Rozhodování o drobných nárocích podle Nařízení Evropského parlamentu a Rady ES č. 861/2007 z obvodu okresních soudů Ústeckého kraje	JUDr. Jindra Nejtková JUDr. Stanislav Sviták		<u>Bc. Veronika Brandejská</u> <u>Renata Beranová</u>	<u>Bc. Martina Slancová</u> <u>Jana Vildová</u> Ivana Kroisová
	Nc	10) Rozhodování dle § 3 písm. b), c), d), e) zák. č. 292/2013 Sb. 11) Rozhodování o návrzích na vydání				

		předběžného souhlasu s provedením šetření ve věcech ochrany hospodářské soutěže				
68	Cm	Nový nápad zastaven ke dni 28.2.2016	JUDr. Andrea Esterková JUDr. Stanislav Sviták		Irena Koudelková Renata Beranová (kromě - Rozhodování o návrzích na vydání elektronického platebního rozkazu z obvodu okresních soudů Ústeckého kraje - Rozhodování ve věcech převedených z rejstříku EPR Gabriela Chocholatá pro agendu: - Rozhodování podle § 3 odst. 2 písm. a) zák. č. 292/2013 Sb. ve věcech zrušení a likvidace právnických osob, jmenování, odvolávání likvidátora, vč. určení odměny likvidátora z obvodu okresních soudů Ústeckého kraje - Rozhodování o návrzích na vydání elektronického platebního rozkazu z obvodu okresních soudů Ústeckého kraje - Rozhodování ve věcech převedených z rejstříku EPR)	Marie Kussmannová <u>Blanka Jedličková</u> Petra Andrllová
	EPR	Nový nápad zastaven ke dni 28.2.2016				
	ECm	Nový nápad zastaven ke dni 28.2.2016				
	EVCm	Nový nápad zastaven ke dni 28.2.2016				
	Nc	Nový nápad zastaven ke dni 28.2.2016				
69 (85)	INS	1) Rozhodování ve věcech insolvenčního řízení podle § 7b zák.č. 182/2006 Sb z obvodu Ústeckého kraje s výjimkou věcí, v nichž je dlužníkem finanční instituce (§ 2 písm. k) z.č. 182/2006 Sb.)	Mgr. Ing. Alexandra Skálová Mgr. Jáchym Oswald		Magdaléna Hrudková Neobsazeno Lucie Dolenská <u>Mgr. Tomáš Uldrych</u> <u>Mgr. Květoslava Viktorýnová</u>	Lucie Dolenská <u>Radmila Hančičová</u> Petra Srpová
	ICm	2) Rozhodování v incidenčních sporech vyvolaných insolvenčním řízením v odd. 69 INS (§ 7a písm. b) zák.č. 182/2006 Sb.) 3) Rozhodování o žalobách pro zmatečnost věcí evidovaných v rejstříku 85 INS				

	Cm	4) Rozhodování dle § 7a písm. c), d),e) zák.č. 182/2006 Sb. vázících se k řízení, vedených v odd. 69				
	Nc	5) Vyřizování podání s vazbou na insolvenční a konkurzní řízení 6) Rozhodování ve věcech povinných úschov vzniklých v insolvenčním řízení v odd. 69 INS				
70 (71)	INS	1) Rozhodování ve věcech insolvenčního řízení podle § 7b zák.č. 182/2006 Sb z obvodu Ústeckého kraje s výjimkou věcí, v nichž je dlužníkem finanční instituce (§ 2 písm. k) z.č. 182/2006 Sb.) <u>Specializace</u> - věci, v nichž je dlužníkem finanční instituce (§ 2 písm. k) z.č. 182/2006 Sb.)	JUDr. Eva Sixtová JUDr. Irena Lacinová		Vlasta Vincencová Eva Koutová Gabriela Hubková <i>Mgr. Zlata Platini</i> David Havel Neobsazeno	Kamila Šindelářová David Havel Jana Malíková Iveta Korndörferová
	ICm	2) Rozhodování v incidenčních sporech vyvolaných insolvenčním řízením v odd. 70 INS (§ 7a písm. b) zák.č. 182/2006 Sb.) 3) Rozhodování o žalobách pro zmatečnost věcí evidovaných v rejstříku 71 INS				
	Cm	4) Rozhodování dle § 7a písm.c), d), e) zák.č. 182/2006 Sb. vázících se k řízení, vedených v odd. 70				
	Nc	5) Vyřizování podání s vazbou na insolvenční řízení 6) Rozhodování ve věcech povinných úschov vzniklých v insolvenčním řízení v odd. 70 INS				
71 (70)	INS	1) Rozhodování ve věcech insolvenčního řízení podle § 7b zák.č. 182/2006 Sb. z obvodu Ústeckého kraje s výjimkou věcí, v nichž je dlužníkem finanční instituce (§ 2 písm. k) z.č. 182/2006 Sb.)	JUDr. Irena Lacinová JUDr. Eva Sixtová		Eva Koutová Vlasta Vincencová Iva Kraková <i>Mgr. Zlata Platini</i> Gabriela Hubková	Iva Kraková Daniela Baboráková Tereza Nosková Iveta Korndörferová
	ICm	2) Rozhodování v incidenčních sporech vyvolaných insolvenčním řízením v odd. 71 INS (§ 7a písm. b) zák.č. 182/206 Sb.) 3) Rozhodování o žalobách pro zmatečnost věcí evidovaných v rejstříku 70 INS				
	Cm	4) Rozhodování dle § 7a písm. c), d), e) zák.č. 182/2006 Sb. vázících se k řízení, vedených v odd. 71				
	Nc	5) Vyřizování podání s vazbou na insolvenční a konkurzní řízení 6) Rozhodování ve věcech povinných úschov vzniklých v insolvenčním řízení v odd. 71 INS				

72	Cm	1) Rozhodování podle § 3 odst. 2 písm. a) zák. č. 292/2013 Sb. ve věcech zrušení a likvidace právnických osob, jmenování a odvolávání likvidátora, vč. určení odměny likvidátora z obvodu okresních soudů Ústeckého kraje 2) Rozhodování dle § 229 o.s.ř. o žalobách pro zmatečnost evidovaných v rejstříku 26 Cm a 68 Cm	JUDr. Josef Růžička JUDr. Vojtěch Cepl - pro bod 1 Mgr. Jiří Fellner - pro bod 4		Irena Koudelková <u>Gabriela Chocholetá</u>	Kamila Švábová ¹ <u>Iva Kroisová</u> Nataša Lehrová
	Nc	3) Rozhodování o podaných podnětech ke zrušení právnických osob a nařízení jejich likvidace z obvodu okresních soudů Ústeckého kraje 4) Rozhodování o návrzích na ustanovení znalce dle zák. č. 90/2012 Sb. o obchodních společnostech a družstvech z obvodu okresních soudů Ústeckého kraje				
74 (79)	INS	1) Rozhodování ve věcech insolvenčního řízení podle § 7b zák.č. 182/2006 Sb. z obvodu Ústeckého kraje s výjimkou věcí, v nichž je dlužníkem finanční instituce (§ 2 písm. k) z.č. 182/2006 Sb.)	Mgr. Iva Černá Mgr. Lucie Hartlová		Andrea Žitná <u>Miroslava Fábryová</u>	Petra Gabrielová <u>Jana Černá</u> Lenka Strohbauchová Michaela Horáková
	ICm	2) Rozhodování v incidenčních sporech vyvolaných insolvenčním řízením v odd. 74 INS (§ 7a písm. b) zák.č. 182/2006 Sb.) 3) Rozhodování o žalobách pro zmatečnost věcí evidovaných v rejstříku 79 INS				
	Cm	4) Rozhodování dle § 7a písm. c), d), e) zák.č. 182/2006 Sb. vázících se k řízení, vedených v odd. 74				
	Nc	5) Vyřizování podání s vazbou na insolvenční a konkurzní řízení 6) Rozhodování ve věcech povinných úschov vzniklých v insolvenčním řízení v odd. 74 INS				
77 (91)	INS	1) Nový nápad nepřidělen	Mgr. Vratislav Morvay JUDr. Zuzana Berčíková		Neobsazeno Lucie Macíková	Lucie Macíková <u>Lenka Navrátilová</u>
	ICm	2) Rozhodování v incidenčních sporech vyvolaných insolvenčním řízením v odd. 77 INS (§7a písm. b) zák. č. 182/2006 Sb.)				
	Cm	3) Rozhodování dle § 7a písm. c), d), e) zák. č. 182/2006 Sb. vázících se k řízení vedených v odd. 77 INS				
	Nc	4) Rozhodování ve věcech povinných úschov vzniklých v insolvenčním řízení v odd. 77 INS - nápad Nc nepřidělen				
79	INS	1) Rozhodování ve věcech insolvenčního řízení	Mgr. Lucie Hartlová		Miroslava Fábryová	Jindra Vejmanová

(74)		podle § 7b zák.č. 182/2006 Sb. z obvodu Ústeckého kraje s výjimkou věcí, v nichž je dlužníkem finanční instituce (§ 2 písm. k) z.č. 182/2006 Sb.)	Mgr. Iva Černá		Andrea Žitná Štěpánka Heřmánková Jitka Valková <i>Mgr. Josef Pakanďl</i>	Štěpánka Heřmánková
	ICm	2) Rozhodování v incidenčních sporech vyvolaných insolvenčním řízením v odd. 79 INS (§ 7a písm. b) zák.č. 182/2006 Sb.) 3) Rozhodování o žalobách pro zmatečnost věcí evidovaných v rejstříku 74 INS				
	Cm	4) Rozhodování dle § 7a písm. c), d), e) zák.č. 182/2006 Sb. vázících se k řízení, vedených v odd. 79				
	Nc	5) Vyřizování podání s vazbou na insolvenční řízení 6) Rozhodování ve věcech povinných úschov vzniklých v insolvenčním řízení v odd. 79 INS				
81 (44)	INS	1) Nový nápad nepřidělen	Mgr. Magdaléna Ryvolová JUDr. Petra Švamberská		Radek Třešňák Jaroslava Kalezičová Radka Hladíková <i>Mgr. Ing. Jan Jouza</i> <i>Mgr. Radka Poláková</i>	Radka Hladíková Martina Mühlbauerová Michaela Horáková
	ICm	2) Rozhodování v incidenčních sporech vyvolaných insolvenčním řízením v odd. 81 INS (§ 7a písm. b) zák.č. 182/2006 Sb.)				
	Cm	3) Rozhodování dle § 7a písm. c),d), e) zák.č. 182/2006 Sb. vázících se k řízení, vedených v odd. 81				
	Nc	4) Rozhodování ve věcech povinných úschov vzniklých v insolvenčním řízení v odd. 81 INS - <u>nápad Nc nepřidělen</u>				
85 (69)	INS	1) Rozhodování ve věcech insolvenčního řízení podle § 7b zák.č. 182/2006 Sb. z obvodu Ústeckého kraje s výjimkou věcí, v nichž je dlužníkem finanční instituce (§ 2 písm. k) z.č. 182/2006 Sb.)	Mgr. Jáchym Oswald Mgr. Ing. Alexandra Skálová		Neobsazeno Magdaléna Hrudková Eva Adamcová <i>Mgr. Květoslava Viktorýnová</i> <i>Mgr. Tomáš Uldrych</i>	Petra Konopásková Jana Zimová Eva Adamcová Petra Srpová
	ICm	2) Rozhodování v incidenčních sporech vyvolaných insolvenčním řízením v odd. 85 INS (§ 7a písm. b) zák.č. 182/206 Sb.) 3) Rozhodování o žalobách pro zmatečnost věcí evidovaných v rejstříku 69 + 46 INS				
	Cm	4) Rozhodování dle § 7a písm. c),d), e) zák.č. 182/2006 Sb. vázících se k řízení, vedených v odd. 85				
	Nc	5) Vyřizování podání s vazbou na insolvenční a konkurzní řízení 6) Rozhodování ve věcech povinných úschov vzniklých v insolvenčním řízení v odd. 85 INS				
88	INS	1) Nový nápad nepřidělen – viz bod 4 poznámek	Mgr. Luboš Dörfl		Jana Okrutová ⁵	Jana Okrutová

(45)	ICm	2) Rozhodování v incidenčních sporech přidělených z insolvenčního oddělení – viz bod 4 poznámek 3) Rozhodování o žalobách pro zmatečnost věcí evidovaných v rejstříku 45 INS	JUDr. Jaroslava Mištová		Bc. Milan Horák <u>Mgr. Romana Řičanová</u> <u>Neobsazeno</u>	Vlasta Blažková
	Cm	4) Rozhodování ve sporech vyvolaných konkurzním řízením ve věcech K				
	Nc	5) Nový nápad nepřidělen				
89 (91)	INS	1) Rozhodování ve věcech insolvenčního řízení podle § 7 zák. č. 182/2006 Sb. z obvodu Ústeckého kraje s výjimkou věcí, v nichž je dlužníkem finanční instituce (§ 2 písm. k) z. č. 182/2006 Sb.)	Mgr. Vratislav Morvay JUDr. Zuzana Berčíková		<u>Neobsazeno</u> Lenka Čapková Lucie Macíková <u>Mgr. Vladimíra Kodatová</u> Denisa Hlavová <u>Mgr. Ladislav Drábek</u> Jana Horáčková	<u>Lucie Macíková</u> <u>Lenka Navrátilová</u>
	ICm	2) Rozhodování v incidenčních sporech vyvolaných insolvenčním řízením v odd. 89 INS (§7a písm. b) zák. č. 182/2006 Sb.) 3) Rozhodování o žalobách pro zmatečnost věcí evidovaných v rejstříku 91 INS				
	Cm	4) Rozhodování dle §7a písm. c), d), e) zák. č. 182/2006 Sb. vázících se k řízení, vedených v odd. 89 INS				
	Nc	5) Vyřizování podání s vazbou na insolvenční a konkurzní řízení 6) Rozhodování ve věcech povinných úschov vzniklých v insolvenčním řízení v odd. 89 INS				
91 (77 a 89)	INS	1) Rozhodování ve věcech insolvenčního řízení podle § 7b zák. č. 182/2006 Sb. z obvodu Ústeckého kraje s výjimkou věcí, v nichž je dlužníkem finanční instituce (§ 2 písm. k) z. č. 182/2006 Sb.)	JUDr. Zuzana Berčíková Mgr. Vratislav Morvay		Jana Horáčková <u>Mgr. Ladislav Drábek</u> Denisa Hlavová <u>Mgr. Vladimíra Kodatová</u> Markéta Hypšová <u>Neobsazeno</u>	<u>Markéta Hypšová</u> <u>Martina Hrochová</u> Markéta Másilková
	ICm	2) Rozhodování v incidenčních sporech vyvolaných insolvenčním řízením v odd. 91 INS (§ 7a písm. b) zák. č. 182/2006 Sb.) 3) Rozhodování o žalobách pro zmatečnost věcí evidovaných v rejstříku 77 a 89 INS				
	Cm	4) Rozhodování dle § 7a písm. c), d), e) zák. č. 182/2006 Sb. vázících se k řízení, vedených v odd. 91				
	Nc	5) Vyřizování podání s vazbou na insolvenční a konkursní řízení 6) Rozhodování ve věcech povinných úschov vzniklých v insolvenčním řízení v odd. 91 INS				

Zapisovatelky pro obchodní úsek blíže nezařazené

Nataša Lehrová	➤ Vykonává činnost dle pokynů vedoucí úseku Heleny Příhodové v odd. Cm
neobsazeno	➤ Vykonává činnost zapisovatelky dle pokynů vedoucí úseku k zajištění chodu insolvenčního oddělení
Tereza Prošková	➤ Vykonává činnost zapisovatelky dle pokynů vedoucí úseku k zajištění chodu insolvenčního oddělení
Michaela Voborová	➤ Vykonává činnost přihláškové zapisovatelky dle pokynů vedoucí úseku k zajištění chodu insolvenčního oddělení

¹ **Rejstříková vedoucí** - vykonává činnosti vedoucí kanceláře dle § 5 a § 8 v. k. ř. a § 6/9 vyhlášky 37/1992 Sb., j. ř., ve vztahu k oddělení, v němž je zařazena.

² Bc. Milan Horák, VSÚ – od 11. 4. 2016 vyhotovuje usnesení podle § 18 insolvenčního zákona ve věcech hromadných návrhů věřitelů a ve věcech dle ust. § 107 o.s.ř.

- od 01. 08. 2016 vykonává činnost VSÚ ve všech insolvenčních odděleních (45 INS, 43+81 INS, 44 INS, 46 INS, 69 INS, 70 INS, 71 INS, 74 INS, 77+89 INS, 79 INS, 85 INS, 91 INS) dle pokynů místopředsedkyně pro obchodní oddělení a soudců z jednotlivých oddělení.

³ Martina Šimová – vedle sjednaných činností vykonává činnost sekretářky místopředsedkyně JUDr. Jaroslavy Mištové

⁴ **Soudní oddělení 88 INS:**

k 01. 08. 2016 přiděleny dle ust. § 160 odst 2 IZ k vyřízení spisy:

71 ICm 3154/2015, 71 ICm 813/2016, 71 ICm 814/2016, 71 ICm 816/2016, 71 ICm 817/2016, 71 ICm 969/2016, 71 ICm 970/2016, 71 ICm 971/2016, 71 ICm 973/2016, 71 ICm 975/2016, 71 ICm 1341/2016, 46 ICm 2886/2013, 46 ICm 180/2014, 46 ICm 1483/2014, 46 ICm 3965/2013, 46 ICm 4570/2015, 46 ICm 4747/2015, 46 ICm 36/2016, 46 ICm 379/2016, 46 ICm 551/2016, 46 ICm 651/2016, 46 ICm 696/2016, 46 ICm 784/2016, 46 ICm 1883/2016, 46 ICm 1886/2016, 46 ICm 1902/2016, 46 ICm 1903/2016, 46 ICm 1923/2016, 46 ICm 1924/2016, 46 ICm 2271/2016, 46 ICm 2589/2016

⁵ Jana Okrutová vykonává kromě činností rejstříkové vedoucí a tajemnice v senátu 88 INS i **vyřizování žádostí o lustrace**

⁶ **Soudní oddělení 18 Cm:**

k 01. 10. 2016 přiděleny dle ust. § 160 odst 2 IZ k vyřízení spisy:

44 ICm 4058/2014, 46 ICm 3235/2014, 71 ICm 3938/2014, 71 ICm 2651/2014, 71 ICm 3444/2014, 71 ICm 3885/2014, 74 ICm 2508/2014, 74 ICm 2649/2014, 74 ICm 2251/2014

Soudní oddělení 23 Cm:

k 01. 10. 2016 přiděleny dle ust. § 160 odst 2 IZ k vyřízení spisy:

74 ICm 2951/2014, 74 ICm 2952/2014, 74 ICm 3022/2014, 74 ICm 3049/2014, 74 ICm 3064/2014, 74 ICm 3096/2014, 74 ICm 3171/2014, 74 ICm 3296/2014, 74 ICm 3681/2014, 74 ICm 4564/2014

⁷ Stáž JUDr. Michala Mědíčka na VS Praha (15. 10. 2016 – 15. 4. 2017)

⁸ JUDr. Andrea Esterková – od 1. 1. 2017 bez nového nápadu (vyřizuje věci napadlé do 31. 12. 2016)

Komentář k Obchodnímu úseku:

1. Kde je v rozvrhu práce na úseku občanskoprávním a obchodním uvedeno „okres“, míní se tím obecný soud účastníka dle § 85 odst. 2, § 85a o. s. ř.
2. Věci vedené jako žaloby pro zmatečnost dle § 229 odst. 3, 4 o. s. ř., žaloby ve věci hlavní intervence dle § 91a o. s. ř., rozhodování ve věcech vkladu práv k nemovitostem dle části páté o.s.ř. se započítávají do běžného nápadu.
3. Přidělování nového nápadu obchodní agendy a věcí převedených z rejstříku Ro a Sm je zajištěno automaticky programem ISVKS.

Je-li přidělování nového nápadu v **obchodní agendě** určeno pořadím nebo využitím automatického systému ISVKS, pracovnice vyšší podatelny (případně vedoucí kanceláře, pokud zapisuje nový nápad) jej **zapiší podle časového pořadí**, ve kterém došly věci na soud.

Věci došlé na soud ve stejný okamžik se seřadí před zápisem nového nápadu **abecedně podle příjmení a jména žalovaného**.

V případě, že nový nápad v **obchodní agendě přijde k soudu poštou**, a je-li přidělování nového nápadu v obchodní agendě určeno pořadím nebo využitím automatického systému IS VKS, pracovnice vyšší podatelny (případně vedoucí kanceláře, pokud zapisuje nový nápad) seřadí nový nápad před jeho zápisem **abecedně podle příjmení a jména žalovaného**.

V případě, že nový nápad v **obchodní agendě přijde k soudu formou elektronického podání (DS, e-mail, e-podatelná)**, a je-li přidělování nového nápadu v obchodní agendě určeno pořadím nebo využitím automatického systému IS VKS, pracovnice vyšší podatelny (případně vedoucí kanceláře, pokud zapisuje nový nápad) zapiše nový nápad v **pořadí podle zpracování v aplikaci E-podatelná**.

Je-li přidělování nového nápadu v **agendě 17Co** určeno pořadím nebo využitím automatického systému IS VKS, pracovníce vyšší podatelny (případně vedoucí kanceláře, pokud zapisuje nový nápad) jej **zapiší podle časového pořadí**, ve kterém došly věci na soud.

Věci došlé na soud ve stejný okamžik (například svozy věcí z okresních soudů) se začínou zapisovat podle soudu, který je předložil. Nejdříve se zpracují všechny spisy ze soudu, který je svým označením názvu soudu abecedně výše (například spisy Okresního soudu Děčín se zpracují dříve než spisy Okresního soudu v Ústí nad Labem).

Pracovnice vyšší podatelny (případně vedoucí kanceláře, pokud zapisuje nový nápad) seřadí před zápisem konkrétního soudu nápad agendy **abecedně podle příjmení a jména žalovaného**. Nejprve se ze spisů zapisovaného soudu zapiší věci **specializace**. Dále pro přidělování věcí znovu napadlých v agendě Co platí pro všechny občanskoprávní a obchodní odvolací senáty krajského soudu zásada přidělení věci Co již dříve krajským soudem v odvolacím řízení projednávané a rozhodované tomu soudnímu oddělení, které ve věci již naposledy jednalo a rozhodovalo.

Stejně se pak postupuje při zápisu věci dalšího soudu dle abecedního pořadí, pokud věci došly soudu ve stejný okamžik.

Doplnění k senátu 17 Co:

- 1) lustrace nápadu dle osoby předsedy senátu
 - 2) věci, v nichž již bylo rozhodováno jedním z předsedů senátu, budou tomuto předsedovi přiděleny vždy i opakovaně
 - 3) vázanost na spis (i více předkládacích zpráv v jednom spisu se přidělí jednomu předsedovi senátu dle nápadu)
 - 4) nápad, který je přidělován střídavě předsedům senátu JUDr. Vladimíru Beranovi a JUDr. Ivetě Hendrychové, kteří s ohledem na liché číslo přidělených soudců v senátě přidělí dále věc sobě nebo rovnoměrně soudcům: JUDr. Bohumile Horké, JUDr. Jitce Válkové a JUDr. Andree Esterkové, u které bude bráno na zřetel její vyřízení a zůstatky v agendě Cm. Přidělování věci bude evidováno nejpozději k momentu nařízení jednání nebo konání nevěřejného zasedání v seznamu vedeném pod příslušným spr. Do tohoto seznamu bude možno nahlížet.
4. Bude-li zjištěno, že u insolvenčního soudu již probíhá insolvenční řízení na majetek dlužníka, který tvoří s novým dlužníkem koncern, bude věc přidělena do stejného soudního oddělení, ve kterém insolvenční řízení na majetek dlužníka z koncernu již probíhá; to neplatí v případech, kdy v později napadlé věci již bylo rozhodnuto o úpadku a byl ustanoven insolvenční správce, v tomto případě se věc přidělí do tohoto insolvenčního oddělení.
 5. Jde-li o opakovaný insolvenční návrh téhož navrhovatele ve věci stejného dlužníka poté, co předchozí insolvenční návrh byl odmítnut nebo bylo řízení o něm zastaveno, přidělí se věc do stejného soudního oddělení, které rozhodovalo o původním návrhu.
 6. Vyhlášku o zahájení řízení ve věcech INS vydává vyšší soudní úředník, soudní tajemník nebo asistent soudce, který v příslušném pracovním týdnu vykonává službu dle opatření místopředsedy krajského soudu. Vyšší soudní úředníci provádějí úkony dle z. č. 121/2008 Sb., o vyšších soudních úřednících a vyšších úřednících státního zastupitelství a o změně souvisejících zákonů, v platném znění. Soudní tajemníci vykonávají funkci v rozsahu ustanovení § 6 a § 23 odst. 2 vyhlášky č. 37/1992 Sb. o jednacím řádu pro okresní a krajské soudy, ve znění pozdějších předpisů.
 7. Dle § 25 z. č. 182/2006 Sb. (insolvenční zákon) a § 4 vyhlášky č. 311/2007 Sb. předseda krajského soudu určuje osobu insolvenčního správce. V době nepřítomnosti předsedy krajského soudu určuje osobu insolvenčního správce zastupující místopředseda. V insolvenčních řízeních pro pobočku v Liberci určuje osobu insolvenčního správce pověřený místopředseda Mgr. Roman Buchal na základě pověření předsedy krajského soudu.
 8. V případě nápadu insolvenčního návrhu na finanční instituci bude dle potřeby změnou rozvrhu práce upraven nápad insolvenčnímu soudci – specialistovi.
 9. Podle Opatření předsedy krajského soudu č. 7 (Spr 3932/2002) o finanční kontrole všichni předsedové senátů, samosoudci, vyšší soudní úředníci a soudní tajemnice vykonávají činnost příkazce (§ 15 vyhl. MF č. 64/2002 Sb.).
 10. V souladu s ustanovením § 45a o.s.ř. jsou doručováním soudních písemností pověřeny všechny pracovníce podatelny a vedoucí kanceláře krajského soudu (soudní doručovatelé).
 11. Vyšší soudní úředníci provádějí úkony dle z. č. 121/2008 Sb., o vyšších soudních úřednících a vyšších úřednících státního zastupitelství a o změně souvisejících zákonů, v platném znění. Soudní tajemníci vykonávají funkci v rozsahu ustanovení § 6 a § 23 odst. 2 vyhlášky č. 37/1992 Sb., o jednacím řádu pro okresní a krajské soudy, ve znění pozdějších předpisů.
 12. Rozsah činnosti vyšších soudních úředníků na úseku obchodního rejstříku se stanoví tak, že vyšší soudní úředník provádí úkony soudu v řízení ve věcech obchodního rejstříku, vyjma věci odňatých mu soudcem postupem podle § 7 a § 8 z. č. 121/2008 Sb.
 13. Na úseku obchodního rejstříku v případě nepřítomnosti vyšší soudní úřednice (úředníka) či soudní tajemnice bude nápad stejnoměrně rozdělen mezi ostatní vyšší soudní úředníky a soudní tajemnice z oddělení 65 a 66.

Způsob přidělování věcí napadlých u krajského soudu do rejstříku 17 Co:

Obor působnosti	Rejstřík	Samosoudce	Rozdělení věcí
Věci obchodní	17 Co	JUDr. Iveta Hendrychová Mgr. Vladimír Beran	1:1
EPR – obchodní	17 Co	JUDr. Iveta Hendrychová Mgr. Vladimír Beran	1:1

Způsob přidělování věcí napadlých u krajského soudu do rejstříku Cm:

Obor působnosti	Rejstřík	Samosoudce	Rozdělení věcí
Incidenční spory z K	88 Cm	Mgr. Luboš Dörfl	1

Obor působnosti	Rejstřík	Samosoudce	Rozdělení věcí
Návrh na vydání platebního rozkazu	18 Cm	JUDr. Vojtěch Cepl	1:1:1:1:1
	20 Cm	JUDr. Stanislav Sviták	
	23 Cm	JUDr. René Příhoda	
	24 Cm	Mgr. Jiří Fellner	
	61 Cm	JUDr. Jindra Nejtková	
Návrh na vydání směnečného platebního rozkazu	18 Cm	JUDr. Vojtěch Cepl	1:1:1:1:1
	20 Cm	JUDr. Stanislav Sviták	
	23 Cm	JUDr. René Příhoda	
	24 Cm	Mgr. Jiří Fellner	
	61 Cm	JUDr. Jindra Nejtková	
Převody z rejstříku 26 Nc	18 Cm	JUDr. Vojtěch Cepl	1
Převody z rejstříku 72 Nc	72 Cm	JUDr. Josef Růžička	1
Převody z rejstříku 22 Sm, 24 Sm; 19 Sm, 23 Sm z okresů DC, CV, LN, MO	24 Cm	Mgr. Jiří Fellner	1
Převody z rejstříku 33 Sm; 19 Sm, 23 Sm z okresů LT, TP, UL	23 Cm	JUDr. René Příhoda	1
Převody z rejstříku Ro a ERo	23 Cm	JUDr. René Příhoda	1
Řízení o drobných nárocích podle Nařízení Evropského parlamentu a Rady ES č. 861/2007	61 Cm	JUDr. Jindra Nejtková	1
Řízení o žádostech o vydání osvědčení o vykonatelnosti veřejné listiny vydané českým orgánem	20 Cm	JUDr. Stanislav Sviták	1
Všeobecná věc	18 Cm	JUDr. Vojtěch Cepl	1:1:1:1:1
	20 Cm	JUDr. Stanislav Sviták	
	23 Cm	JUDr. René Příhoda	
	24 Cm	Mgr. Jiří Fellner	
	61 Cm	JUDr. Jindra Nejtková	
Zrušení a likvidace právnických osob dle § 3/2 písm. a) zák. č. 292/2013 Sb.	18 Cm	JUDr. Vojtěch Cepl	1:1
	72 Cm	JUDr. Josef Růžička	
	20 Cm	JUDr. Stanislav Sviták	
Zrušení a likvidace právnických osob dle § 3/2 písm. a) zák. č. 292/2013 Sb. s výjimkou věcí přidělovaných do soudních oddělení 18Cm a 72Cm	23 Cm	JUDr. René Příhoda	1:1:1:1
	24 Cm	Mgr. Jiří Fellner	

Žaloby dle § 7a písm. c), d), e) zák. č. 182/2006 Sb. <i>vážících se ke řízení vedených v oddělení</i>		61 Cm	JUDr. Jindra Nejtková	
	43 INS	43 Cm	Mgr. Magdaléna Ryvolová	1
	44 INS	44 Cm	JUDr. Petra Švamberková	1
	45 INS	45 Cm	JUDr. Jaroslava Mištová	1
	46 INS	46 Cm	Mgr. Ing. Monika Fraňková	1
	69 INS	69 Cm	Mgr. Ing. Alexandra Skálová	1
	70 INS	70 Cm	JUDr. Eva Sixtová	1
	71 INS	71 Cm	JUDr. Irena Lacinová	1
	74 INS	74 Cm	Mgr. Iva Černá	1
	77 INS	77 Cm	Mgr. Vratislav Morvay	1
	79 INS	79 Cm	Mgr. Lucie Hartlová	1
	81 INS	81 Cm	Mgr. Magdaléna Ryvolová	1
	85 INS	85 Cm	Mgr. Jáchym Oswald	1
	89 INS	89 Cm	Mgr. Vratislav Morvay	1
91 INS	91 Cm	JUDr. Zuzana Berčíková	1	
Žaloby dle § 9/2 písm. h), i) o.s.ř.		18 Cm	JUDr. Vojtěch Cepl	1:1:1:1:1
		20 Cm	JUDr. Stanislav Sviták	
		23 Cm	JUDr. René Příhoda	
		24 Cm	Mgr. Jiří Fellner	
		61 Cm	JUDr. Jindra Nejtková	
Žaloby dle § 9/2 písm. e), f), j), k), l), m), n), o) o.s.ř.		18 Cm	JUDr. Vojtěch Cepl	1:1:1:1:1
		20 Cm	JUDr. Stanislav Sviták	
		23 Cm	JUDr. René Příhoda	
		24 Cm	Mgr. Jiří Fellner	
		61 Cm	JUDr. Jindra Nejtková	
Žaloby na obnovu řízení ve věcech evidovaných v rejstřících 22Sm, 24Sm; 19Sm, 23Sm z okresů DC, CV, LN, MO		24 Cm	Mgr. Jiří Fellner	1
Žaloby na obnovu řízení ve věcech evidovaných v rejstřících 33Sm; 19Sm, 23Sm z okresů LT, TP, UL		23 Cm	JUDr. René Příhoda	1
Žaloby na obnovu řízení ve věcech evidovaných v rejstřících K a Kv		18 Cm	JUDr. Vojtěch Cepl	1:1:1:1:1
		20 Cm	JUDr. Stanislav Sviták	
		23 Cm	JUDr. René Příhoda	
		24 Cm	Mgr. Jiří Fellner	
		61 Cm	JUDr. Jindra Nejtková	
Žaloby na obnovu řízení ve věcech evidovaných v rejstřících Ro a ERo		18 Cm	JUDr. Vojtěch Cepl	1
Žaloby pro zmatečnost evidované v rejstříku Cm	18 Cm, 24 Cm	23 Cm	JUDr. René Příhoda	1
	20 Cm	61 Cm	JUDr. Jindra Nejtková	1
	23 Cm, 72 Cm	18 Cm	JUDr. Vojtěch Cepl	1
	26 Cm, 68 Cm	72 Cm	JUDr. Josef Růžička	1
	33 Cm	24 Cm	Mgr. Jiří Fellner	1
	61 Cm	20 Cm	JUDr. Stanislav Sviták	1
Žaloby pro zmatečnost ve věcech evidovaných v rejstřících K a Kv		18 Cm	JUDr. Vojtěch Cepl	1:1:1:1:1
		20 Cm	JUDr. Stanislav Sviták	
		23 Cm	JUDr. René Příhoda	

	24 Cm	Mgr. Jiří Fellner	
	61 Cm	JUDr. Jindra Nejtková	
Žaloby pro zmatečnost ve věcech evidovaných v rejstřících 22Sm, 24Sm; 19Sm, 23Sm z okresů DC, CV, LN, MO	23 Cm	JUDr. René Příhoda	1
Žaloby pro zmatečnost ve věcech evidovaných v rejstřících 33Sm; 19Sm, 23Sm z okresů LT, TP, UL	24 Cm	Mgr. Jiří Fellner	1
Žaloby pro zmatečnost ve věcech evidovaných v rejstřících Ro a ERO	18 Cm	JUDr. Vojtěch Cepl	1

Způsob přidělování věcí napadlých u krajského soudu do rejstříku Nc:

Obor působnosti	Rejstřík	Samosoudce	Rozdělení věcí
Návrh na potvrzení evropského exekučního titulu dle nařízení rady č. 44/2001	20 Nc	JUDr. Stanislav Sviták	1
Návrh na vydání předběžného opatření	18 Nc	JUDr. Vojtěch Cepl	1
Návrh na vydání předběžného souhlasu	18 Nc	JUDr. Vojtěch Cepl	1:1:1:1:1
	20 Nc	JUDr. Stanislav Sviták	
	23 Nc	JUDr. René Příhoda	
	24 Nc	Mgr. Jiří Fellner	
	61 Nc	JUDr. Jindra Nejtková	
Návrh na soudní smíry	45 Nc	JUDr. Jaroslava Mištová	1
Návrh na zajištění důkazu dle §§ 78 a 78b o.s.ř.	20 Nc	JUDr. Stanislav Sviták	1
Návrh na zveřejnění úpadku z EU dle Nařízení Rady (ES) č. 1346/2000	45 Nc	JUDr. Jaroslava Mištová	1
Podnět k nařízení likvidace právnických osob	18 Nc	JUDr. Vojtěch Cepl	1:1
	72 Nc	JUDr. Josef Růžička	
Rozhodování ve věcech opatrovnictví právnických osob (§ 3 písm. b) zák. č. 292/2013 Sb.)	18 Nc	JUDr. Vojtěch Cepl	1:1:1:1:1
	20 Nc	JUDr. Stanislav Sviták	
	23 Nc	JUDr. René Příhoda	
	24 Nc	Mgr. Jiří Fellner	
	61 Nc	JUDr. Jindra Nejtková	
Rozhodování ve věcech povinných úschov vzniklých v insolvenčním řízení <i>v odd.</i>	43 INS	Mgr. Magdaléna Ryvolová	1
	44 INS	JUDr. Petra Švamberková	1
	45 INS	JUDr. Jaroslava Mištová	1
	46 INS	Mgr. Ing. Monika Fraňková	1
	69 INS	Mgr. Ing. Alexandra Skálová	1
	70 INS	JUDr. Eva Sixtová	1
	71 INS	JUDr. Irena Lacinová	1
	74 INS	Mgr. Iva Černá	1
	77 INS	Mgr. Vratislav Morvay	1
	79 INS	Mgr. Lucie Hartlová	1
	81 INS	Mgr. Magdaléna Ryvolová	1
	85 INS	Mgr. Jáchym Oswald	1
	89 INS	Mgr. Vratislav Morvay	1
91 INS	JUDr. Zuzana Berčíková	1	
Rozhodování ve věcech povinných úschov (§ 3 písm. c) zák. č. 292/2013 Sb.)	18 Nc	JUDr. Vojtěch Cepl	1:1:1:1:1
	20 Nc	JUDr. Stanislav Sviták	

	23 Nc	JUDr. René Příhoda	
	24 Nc	Mgr. Jiří Fellner	
	61 Nc	JUDr. Jindra Nejtková	
Rozhodování ve věcech kapitálového trhu (§ 3 písm. d) zák. č. 292/2013 Sb.)	18 Nc	JUDr. Vojtěch Cepl	1:1:1:1:1
	20 Nc	JUDr. Stanislav Sviták	
	23 Nc	JUDr. René Příhoda	
	24 Nc	Mgr. Jiří Fellner	
	61 Nc	JUDr. Jindra Nejtková	
Rozhodování o předběžném souhlasu s provedením šetření ve věcech ochrany hospodařské soutěže (§ 3 písm. e) zák. č. 292/2013 Sb.)	18 Nc	JUDr. Vojtěch Cepl	1:1:1:1:1
	20 Nc	JUDr. Stanislav Sviták	
	23 Nc	JUDr. René Příhoda	
	24 Nc	Mgr. Jiří Fellner	
	61 Nc	JUDr. Jindra Nejtková	
Ustanovení znalce dle zák. č. 90/2012 Sb.	24 Nc	Mgr. Jiří Fellner	1:1
	72 Nc	JUDr. Josef Růžička	
Věci související s konkursním nebo vyrovnávacím řízením	43 Nc	Mgr. Magdalena Ryvolová	1:1:1:1:1:1:1:1:1:1:1:1:1
	44 Nc	JUDr. Petra Švamberská	
	45 Nc	JUDr. Jaroslava Mištová	
	46 Nc	Mgr. Ing. Monika Fraňková	
	69 Nc	Mgr. Ing. Alexandra Skálová	
	70 Nc	JUDr. Eva Sixtová	
	71 Nc	JUDr. Irena Lacinová	
	74 Nc	Mgr. Iva Černá	
	79 Nc	Mgr. Lucie Hartlová	
	85 Nc	Mgr. Jáchym Oswald	
	89 Nc	Mgr. Vratislav Morvay	
	91 Nc	JUDr. Zuzana Berčíková	
	Věci související s insolvenčním řízením	43 Nc	
44 Nc		JUDr. Petra Švamberská	
45 Nc		JUDr. Jaroslava Mištová	
46 Nc		Mgr. Ing. Monika Fraňková	
69 Nc		Mgr. Ing. Alexandra Skálová	
70 Nc		JUDr. Eva Sixtová	
71 Nc		JUDr. Irena Lacinová	
74 Nc		Mgr. Iva Černá	
79 Nc		Mgr. Lucie Hartlová	
85 Nc		Mgr. Jáchym Oswald	
Všeobecná podání obchodní	89 Nc	Mgr. Vratislav Morvay	1
	91 Nc	JUDr. Zuzana Berčíková	
	45 Nc	JUDr. Jaroslava Mištová	

Způsob přidělování věcí napadlých u krajského soudu do rejstříku ICm:

Obor působnosti	Rejstřík	Samosoudce	Rozdělení věcí	
Rozhodování v incidenčních sporech přidělených z insolvenčních oddělení na základě opatření předsedy KS ÚL	18 ICm	JUDr. Vojtěch Cepl	1:1:1:0	
	23 ICm	JUDr. René Příhoda		
	24 ICm	Mgr. Jiří Fellner		
	33 ICm	JUDr. Michal Mědílek		
Rozhodování v incidenčních sporech přidělených z insolvenčního oddělení – bod 4 poznámek	88 ICm	Mgr. Luboš Dörfl	1	
Rozhodování v incidenčních sporech vyvolaných insolvenčním řízením <i>v odd.</i>	43 INS	Mgr. Magdaléna Ryvolová	1	
	44 INS	JUDr. Petra Švamberská	1	
	45 INS	JUDr. Jaroslava Mištová	1	
	46 INS	Mgr. Ing. Monika Fraňková	1	
	69 INS	Mgr. Ing. Alexandra Skálová	1	
	70 INS	JUDr. Eva Sixtová	1	
	71 INS	JUDr. Irena Lacinová	1	
	74 INS	Mgr. Iva Černá	1	
	77 INS	Mgr. Vratislav Morvay	1	
	79 INS	Mgr. Lucie Hartlová	1	
	81 INS	Mgr. Magdaléna Ryvolová	1	
	85 INS	Mgr. Jáchym Oswald	1	
	89 INS	Mgr. Vratislav Morvay	1	
	91 INS	JUDr. Zuzana Berčíková	1	
	Rozhodování o žalobách pro zmatečnost <i>věcí evidovaných v odd.</i>	44 INS	Mgr. Magdaléna Ryvolová	1
		43 INS, 81 INS	JUDr. Petra Švamberská	1
88 INS		JUDr. Jaroslava Mištová	1	
85 INS		Mgr. Ing. Alexandra Skálová	1	
71 INS		JUDr. Eva Sixtová	1	
70 INS		JUDr. Irena Lacinová	1	
79 INS		Mgr. Iva Černá	1	
74 INS		Mgr. Lucie Hartlová	1	
46 INS, 69 INS		Mgr. Jáchym Oswald	1	
45 INS		Mgr. Luboš Dörfl	1	
91 INS		Mgr. Vratislav Morvay	1	
77 INS, 89 INS		JUDr. Zuzana Berčíková	1	

Způsob přidělování věcí napadlých u krajského soudu do rejstříku EPR:

Obor působnosti	Rejstřík	Samosoudce	Rozdělení věcí
Rozhodování o návrzích na vydání elektronického platebního rozkazu	23 EPR	JUDr. René Příhoda	1

Způsob přidělování věcí napadlých u krajského soudu do rejstříku EVCm:

Obor působnosti	Rejstřík	Samosoudce	Rozdělení věcí
Rozhodování o návrzích na vydání evropského platebního rozkazu	23 EVCm	JUDr. René Příhoda	1

Způsob přidělování věcí napadlých u krajského soudu do rejstříku ECm:

Obor působnosti	Rejstřík	Samosoudce	Rozdělení věcí
Rozhodování ve věcech převedených z rejstříku EPR	23 ECm	JUDr. René Příhoda	1

Způsob přidělování věcí napadlých u krajského soudu do rejstříku INS:

Obor působnosti	Rejstřík	Samosoudce	Rozdělení věcí
Rozhodování ve věcech insolvenčního řízení s výjimkou věcí, v nichž je dlužníkem finanční instituce (§ 2 písm. k) zák. č. 182/2006 Sb.)	43 INS	Mgr. Magdaléna Ryvolová	1
	44 INS	JUDr. Petra Švamberková	1
	45 INS	JUDr. Jaroslava Mištová	0
	46 INS	Mgr. Ing. Monika Fraňková	1
	69 INS	Mgr. Ing. Alexandra Skálová	1
	70 INS	JUDr. Eva Sixtová	1
	71 INS	JUDr. Irena Lacinová	1
	74 INS	Mgr. Iva Černá	1
	77 INS	Mgr. Vratislav Morvay	0
	79 INS	Mgr. Lucie Hartlová	1
	81 INS	Mgr. Magdaléna Ryvolová	0
	85 INS	Mgr. Jáchym Oswald	1
	88 INS	Mgr. Luboš Dörfl	0
	89 INS	Mgr. Vratislav Morvay	1
Rozhodování ve věcech insolvenčního řízení ve věcech, v nichž je dlužníkem finanční instituce (§ 2 písm. k) zák. č. 182/2006 Sb.)	91 INS	JUDr. Zuzana Berčíková	1
	70 INS	JUDr. Eva Sixtová	1

VEŘEJNÉ REJSTRÍKY PRÁVNICKÝCH A FYZICKÝCH OSOB – pracoviště Ústí nad Labem

Úseková vedoucí: Helena Příhodová

Oddělení (zástup)	Obor a vymezení působnosti	<u>Předseda senátu</u> Samosoudce Zástupce	<u>Vyšší soudní úřednice</u> Soudní tajemnice <u>Asistent soudce</u> Zástupce	<u>Vedoucí kanceláře</u> Zástupce Přidělení pracovníci	<i>Ostatní pracovníci obchodního rejstříku</i>
65 OR L N U S O	1) Rozhodování ve věcech veřejného rejstříku právnických a fyzických osob dle zák. č. 304/2013 Sb. - v oddílech A (s výjimkou rozhodování o návrzích fyzických osob), B, C, Dr, Zs a H (OR) - ve věcech nadací a nadačních fondů (N) - ve věcech obecně prospěšných společností (O) - ve věcech rejstříku ústavu (U) z obvodu okresů: - Chomutov, Louny – v oddílu C - Ústí nad Labem	JUDr. Josef Růžička JUDr. Stanislav Sviták	Marcela Fischerová <i>(pro okresy Chomutov, Louny)</i> Jarmila Cízová René Vaňousek Gabriela Uličná <i>(pro okresy Ústí nad Labem)</i>	Monika Leflerová Miroslava Johannesová Bc. Ondřej Prchal	Sbírka listin: Ildikó Chalušová - vedení Sbírky listin - zástup: Monika Lisová Monika Lisová - zástup: Petra Stachová Petra Stachová - zástup: Monika Lisová Spisovna: Šárka Růžičková Eva Varaďová Správkyně dat: Stanislava Skrbková
	2) Rozhodování ve věcech veřejného rejstříku právnických a fyzických osob dle zák. č. 304/2013 Sb. - v oddílech A (o návrzích fyzických osob), Pr (OR) - ve věcech spolkového rejstříku (L) z obvodu všech okresů Ústeckého kraje ¹	JUDr. Josef Růžička JUDr. Stanislav Sviták	Lucie Tvrđíková		
66 OR L N U S O	1) Rozhodování ve věcech veřejného rejstříku právnických a fyzických osob dle zák. č. 304/2013 Sb. - v oddílech A (s výjimkou rozhodování o návrzích fyzických osob), B, C, Dr, Zs a H (OR) - ve věcech nadací a nadačních fondů (N) - ve věcech obecně prospěšných společností (O) - ve věcech rejstříku ústavu (U) z obvodu okresů: - Most, Louny – s výjimkou oddílu C - Teplice - Děčín, Litoměřice	JUDr. Josef Růžička JUDr. Stanislav Sviták	Hana Kroufková <i>(pro okresy Most, Louny)</i> Šárka Jackelová <i>(pro okresy Teplice)</i> Petr Čech <i>(pro okresy Děčín, Litoměřice)</i>	Jana Grusserová Lucie Pokorná Věra Horáková	Skenování, zpracování elektronických podání do SL: Lucie Srbová
	2) Rozhodování ve věcech veřejného rejstříku právnických a fyzických osob dle zák. č. 304/2013 Sb. - v oddílech A (o návrzích fyzických osob), Pr (OR) - ve věcech společenství vlastníků jednotek (S) - ve věcech spolkového rejstříku (L) z obvodu všech okresů Ústeckého kraje ¹	JUDr. Josef Růžička JUDr. Stanislav Sviták	Vendulka Černá Renata Lejnarová		

Časově řazený denní nápad rozdělovaný mezi pracovníky fyzicky přítomné v práci – vyšší soudní úředníky: 1. Vendulka Černá, 2. Renata Lejnarová, 3. Lucie Tvrđíková, 4. Gabriela Uličná, 5. René Vaňousek; vzájemný zástup: 1 → 2 → 3 → 4 → 5 → 1

Rozvrh práce pro rok 2017 – pobočka KS v LIBERCI

Organizační struktura pracoviště pobočky KS v Liberci

V oddělení výkonu je chod soudních kanceláří organizován ve struktuře pracovních týmů. Kanceláře jsou rozděleny na tři úseky – úsek trestní, úsek občanskoprávní, správní a obchodní (oddělení 37, 38 a 39) a úsek insolvenční, které jsou řízeny úsekovými vedoucími. Úsekové vedoucí podléhají zástupci ředitele správy KS pro pobočku v Liberci.

Vedoucí úseku trestního – **Bc. Lenka Nedvídková**

Vedoucí úseku občanskoprávního, správního a obchodního – **Marie Veisová**

Vedoucí úseku insolvenčního – **Jana Kverková**

Působnost vedoucích úseků – organizace, kontrola a řízení svěřeného úseku, řešení personálních otázek.

Práce v kanceláři veřejných rejstříků je organizována klasicky, jejím vedením je pověřena vedoucí kanceláře.

Správa soudu zajišťuje některé činnosti v oblasti materiálně technického zabezpečení, pokladní služby, informačních technologií, správy aplikací a dohledové činnosti podatelny, vyšší podatelny, informačního centra, zaměstnanci podléhají organizačně přímo zástupci ředitele správy KS pro pobočku v Liberci.

Ve vyšší podatelně, informačním centru a podatelně je vždy jeden ze zaměstnanců oprávněn kontrolovat, organizovat a řídit práci přidělených zaměstnanců ve smyslu § 124 odst. 4 zákoníku práce.

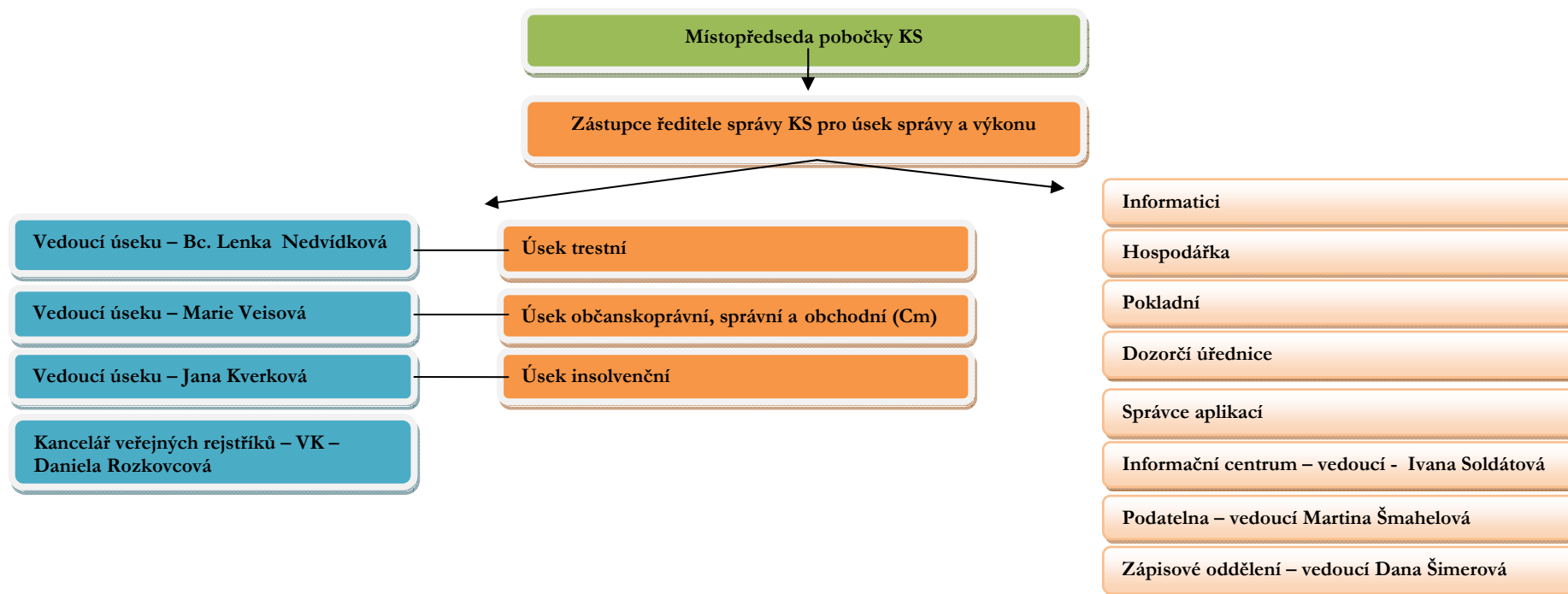

TRESTNÍ ÚSEK – pobočka v Liberci

Soudní odd.	Věc	Obor a vymezení působnosti	Předseda senátu Samosoudce Zástupce	Členové senátu: Soudce Zástupce Přisedící	Vyšší soudní úřednice Soudní tajemnice Asistent soudce Zástupce	Vedoucí kanceláře Zástupce Přidělení pracovníci
52	T	<p>1) Rozhodování v trestních věcech krajského soudu jako soudu I. stupně s místní příslušností v okresech Česká Lípa, Jablonec n. N., Liberec včetně věcí cizinců a věcí s mezinárodním prvkem, mimo věcí určených specializací pro soudní oddělení 56 a 57 (T)</p> <ul style="list-style-type: none"> - každá 1. věc nápadu <p><u>specializace</u></p> <ul style="list-style-type: none"> a) trestné činy proti životu a zdraví (§ 140 a 167 tr.zák.), trestné činy proti svobodě a právům na ochranu osobnosti (§ 168 až § 184 tr.zák.) - každá 1. a 2. věc nápadu b) trestné činy proti pořádku ve věcech veřejných (§ 323 až 368 tr. zák.) - každá 1. věc nápadu c) trestné činy obecně nebezpečné (§ 272 až § 292 tr. zák.) - každá 2. věc nápadu <p>2) Rozhodování v trestních věcech krajského soudu, ve kterých je řízení vedeno dle zák. č. 104/2013 Sb. (T)</p> <ul style="list-style-type: none"> - každá 1. věc nápadu 	<p><u>JUDr. Eva Drahotová</u> <u>1. Mgr. Petr Neumann</u> <u>2. Mgr. Pavel Pachner</u></p>	<p><i>pro nápad pod bodem 2)</i> Mgr. Pavel Pachner Mgr. Petr Neumann Mgr. Martin Omelka</p> <p><i>Bernátová Zuzana, PhDr.</i> <i>Brzobohatá Hedvika</i> <i>Doležalová Šárka</i> <i>Hádková Milena</i> <i>Havlová Libuše</i> <i>Marešová Hana, Bc.</i> <i>Neumannová Drahoslava</i> <i>Potočný Vladimír</i> <i>Miškovský Jiří, Mgr.</i> <i>Větrovec Václav</i></p>	<p>TÝM č. 1 – pro odd. 52 Bc. Lenka Nedvídková Lenka Klimešová</p>	<p>Miroslava Sudková 1. <u>Lenka Důrčánková</u> 2. <u>Martina Včelišová</u></p> <p>Wanda Fabinyi¹ – protokolující úřednice</p>
	Nt	<p>3) Rozhodování o výkonu trestu, o ochranném opatření, o obnově řízení, nepatří-li do rejstříku T (Nt)</p> <ul style="list-style-type: none"> - ve věcech tohoto oddělení <p>o všeobecných a nejasných podáních (Nt)</p> <ul style="list-style-type: none"> - každá 1. věc nápadu 				
	Tm	<p>SOUD PRO MLÁDEŽ:</p> <p>4) Rozhodování o trestních věcech krajského soudu jako soudu I. stupně dle z. č. 218/2003 Sb. s místní příslušností v okresech Česká Lípa, Jablonec nad Nisou, Liberec</p>				
	Ntm	<p>5) Rozhodování o výkonu trestu, ochranném opatření ve věcech dle z. č. 218/2003 Sb.</p> <ul style="list-style-type: none"> - ve věcech tohoto oddělení 				
	To Nt	<p>6) Rozhodování v přípravném řízení o stížnostech proti rozhodnutím okresních soudů (To) a státních zástupců (Nt) o vazbě, vyjma věcí, u nichž po podání obžaloby by byla dána věcná příslušnost krajského soudu jako</p>		<p>JUDr. Vladimír Velenský JUDr. Milan Skála JUDr. Jarmila Potužáková JUDr. Zuzana Vybíralová</p>		

		soudu I. stupně - každá 1. věc nápadu				
56	T	1) Rozhodování v trestních věcech krajského soudu jako soudu I. stupně s místní příslušností v okresech Česká Lípa, Jablonec n. N., Liberec včetně cizinců a věcí s mezinárodním prvkem (I) - každá 3. věc nápadu <u>specializace</u> a) trestné činy hospodářské (§ 233 až § 271 tr. zák.) - každá 1. a 2. věc nápadu b) trestné činy proti majetku (§ 205 až § 232 tr. zák.) - každá 1. věc nápadu c) trestné činy proti pořádku ve věcech veřejných (§ 323 až § 368 tr. zák.) - každá 2. věc nápadu 2) Rozhodování v trestních věcech krajského soudu, ve kterých je řízení vedeno dle zák. č. 104/2013 Sb. (I) - každá 2. věc nápadu	<u>Mgr. Petr Neumann</u> <u>1. Mgr. Pavel Pachner</u> <u>2. Eva Drahotová</u>	<i>pro nápad pod bodem 2)</i> Mgr. Pavel Pachner JUDr. Eva Drahotová Mgr. Martin Omelka <i>Hronová Zdeňka</i> <i>Nevrklová Bohuslava, PeaDr.</i> <i>Rozkvcová Jitka, MUDr.</i> <i>Uhura Alan Maria, Bc.</i> <i>Miškovská Naděžda</i> <i>Bc. Alena Steffanová</i> <i>Karel Klikar</i> <i>Jana Svobodová</i> <i>Šveňková Vladimíra</i> <i>Mgr. Dagmar Vilhelmová</i>	TÝM č. 2 – pro odd. 56 Bc. Lenka Nedvídková Lenka Klimešová	Lenka Durčánková 1. <u>Martina Včelišová</u> 2. <u>Miroslava Sudková</u> Wanda Fabinyi ¹ – protokolující úřednice
	Nt	3) Rozhodování o výkonu trestu, o ochranném opatření, obnově řízení, nepatří-li do rejstříku T (Nt) - ve věcech tohoto oddělení, o všeobecných a nejasných podáních (Nt) - každá 3. věc nápadu 4) Vyřizování dožadání cizozemských soudů (Nt) - každá 2. věc nápadu				
	To Nt	5) Rozhodování v přípravném řízení o stížnostech proti rozhodnutím okresních soudů (To) a státních zástupců (Nt) o vazbě, vyjma věcí, u nichž po podání obžaloby by byla dána věcná příslušnost krajského soudu jako soudu I. stupně - každá 3. věc nápadu		JUDr. Vladimír Velenský JUDr. Milan Skála JUDr. Jarmila Potužáková JUDr. Zuzana Vybíralová		
53	T	1) Rozhodování v trestních věcech krajského soudu jako soudu I. stupně s místní příslušností v okresech Česká Lípa, Jablonec n. N., Liberec, včetně věcí cizinců a věcí s mezinárodním prvkem, mimo věcí určených specializací pro soudní oddělení 52 a 56 (I) - každá 2. věc nápadu <u>specializace</u> a) trestné činy proti životu a zdraví (§ 140 až § 167 tr.zák.), trestné činy proti svobodě a právům osobnosti (§ 168 až § 184 tr.zák.)	<u>Mgr. Pavel Pachner (stáž od 1.1.2016 od 31.12.2017)</u> <u>1. Mgr. Petr Neumann</u> <u>2. Eva Drahotová</u>	<i>pro nápad pod bodem 2)</i> JUDr. Eva Drahotová Mgr. Petr Neumann Mgr. Martin Omelka <i>Edutová Eva</i> <i>Hořáková Alena</i> <i>Kněbort Milan</i> <i>Kolomazník Stanislav</i>	TÝM č. 3 – pro odd. 53 Bc. Lenka Nedvídková Lenka Klimešová	Martina Včelišová 1. <u>Miroslava Sudková</u> 2. <u>Lenka Durčánková</u> Wanda Fabinyi ¹ – protokolující úřednice

		<ul style="list-style-type: none"> - každá 3. věc nápadu b) trestné činy proti lidské důstojnosti v sexuální oblasti (§ 185 až § 193 tr. zák.), trestné činy proti rodině a dětem (§ 194 až 204 tr.zák.) c) trestné činy proti majetku (§ 205 až § 232 tr. zák.) - každá 2. věc nápadu d) trestné činy hospodářské (§ 233 až 271 tr. zák.) - každá 3. věc nápadu e) trestné činy obecně nebezpečné (§ 272 až 292 tr. zák.) - každá 1. a 3. věc nápadu <p>2) Rozhodování v trestních věcech krajského soudu, ve kterých je řízení vedeno dle zák. č. 104/2013 Sb. (T)</p> <ul style="list-style-type: none"> - každá 3. věc nápadu 		<p><i>Loudová Jarmila, Bc.</i> <i>Štěpnička Svatopluk, Mgr.</i> <i>Novotná Blanka</i> <i>Lindnerová Jana, bc.</i> <i>Strnadová Zuzana, Bc.</i> <i>Hruša František</i> <i>JUDr. Antonín Všeckovský</i> <i>Milena Bakalová</i></p>		
	Nt	<p>3) Rozhodování o výkonu trestu, o ochranném opatření, o obnově řízení, nepatří-li do rejstříku T (Nt)</p> <ul style="list-style-type: none"> - ve věcech tohoto oddělení <p>o všeobecných a nejasných podáních (Nt)</p> <ul style="list-style-type: none"> - každá 2. věc nápadu 				
	To Nt	<p>5) Rozhodování v přípravném řízení o stížnostech proti rozhodnutím okresních soudů (To) a státních zástupců (Nt) o vazbě, vyjma věcí, u nichž po podání obžaloby by byla dána věcná příslušnost krajského soudu jako soudu I. stupně</p> <ul style="list-style-type: none"> - každá 2. věc nápadu 		<p>JUDr. Vladimír Velenský JUDr. Milan Skála JUDr. Jarmila Potužáková JUDr. Zuzana Vybíralová</p>		
57	T	<p>1) Rozhodování v trestních věcech krajského soudu jako soudu I. stupně s místní příslušností v okresech Česká Lípa, Jablonec n. N., Liberec, včetně věcí cizinců a věcí s mezinárodním prvkem, mimo věcí určených specializaci pro soudní oddělení 52 a 56 (T)</p> <ul style="list-style-type: none"> - <i>zastaven nápad nových věcí od 1.1.2016</i> <p><u>specializace</u></p> <ul style="list-style-type: none"> a) trestné činy proti životu a zdraví (§ 140 až § 167 tr. zák.), trestné činy proti svobodě a právům osobnosti (§ 168 až § 184 tr. zák.) b) trestné činy proti lidské důstojnosti v sexuální oblasti (§ 185 až § 193 tr. zák.), trestné činy proti rodině a dětem (§ 194 až 204 tr.zák.) c) trestné činy proti majetku (§ 205 až § 232 tr. zák.) d) trestné činy hospodářské (§ 233 až 271 tr. 	<p><u>Mgr. Martin Omelka</u> <u>1. Mgr. Pavel Pachner</u> <u>2. Mgr. Petr Neumann</u> <u>3. Eva Drahotová</u></p>	<p><i>Bakalová Milena</i> <i>Edutová Eva</i> <i>Hořáková Alena</i> <i>Kněbort Milan</i> <i>Kolomazník Stanislav</i> <i>Loudová Jarmila, Bc.</i> <i>Štěpnička Svatopluk, Mgr.</i> <i>Novotná Blanka</i> <i>Lindnerová Jana, bc.</i> <i>Strnadová Zuzana, Bc.</i> <i>Hruša František</i> <i>JUDr. Antonín Všeckovský</i></p>	<p>TÝM č. 3 – pro odd. 57 <u>Bc. Lenka Nedvídková</u> Lenka Klimešová</p>	<p><u>Martina Včelišová</u> 1. <u>Miroslava Sudková</u> 2. <u>Lenka Durchánková</u></p> <p>Wanda Fabinyi¹ – protokolující úřednice</p>

		<p>zák.) e) trestné činy obecně nebezpečné (§ 272 až 292 tr. zák.) 2) Rozhodování v trestních věcech krajského soudu, ve kterých je řízení vedeno dle zák. č. 104/2013 Sb. (T) - <i>zastaven nápad nových věcí</i></p>				
	Nt	<p>3) Rozhodování o výkonu trestu, o ochranném opatření, o obnově řízení, nepatří li do rejstříku T (Nt) - ve věcech tohoto oddělení Rozhodování o všeobecných a nejasných podáních (Nt) - <i>zastaven nápad nových věcí</i> 4) Vyřizování dožadání cizozemských soudů (Nt) - <i>zastaven nápad nových věcí</i></p>				
	To Nt	<p>5) Rozhodování v přípravném řízení o stížnostech proti rozhodnutím okresních soudů (To) a státních zástupců (Nt) o vazbě, vyjma věcí, u nichž po podání obžaloby by byla dána věcná příslušnost krajského soudu jako soudu I. stupně - zastaven od 1.1.2016 nápad nových věcí 6) –12) viz obchodní úsek</p>		<p>JUDr. Vladimír Velenský JUDr. Milan Skála JUDr. Jarmila Potužáková JUDr. Zuzana Vybíralová</p>		
31	To	<p>1) Rozhodování o opravných prostředcích ve stadiu po podání obžaloby (To) - každá 1. až 3. věc nápadu</p>	<p><u>Mgr. František Bošík</u> <u>Mgr. Gabriela Pudilová</u> 1. Zástup vzájemný 2. <u>Mgr. František Jahůdka</u> 3. <u>Mgr. Lukáš Korpas</u></p>	<p>Mgr. Roman Buchal JUDr. Dagmar Šidová JUDr. Zdeňka Mitošinková Mgr. František Jahůdka Mgr. Lukáš Korpas</p>	<p>TÝM č. 4 – pro odd. 31 <u>Bc. Lenka Nedvídková</u> Lenka Klimešová <u>Mgr. Jan Vomáčka</u> <u>Asistent Mgr. Bošíka</u></p>	<p><u>Martina Andraši</u> Petra Plhalová Zdeňka Droznová – protokolující úřednice Wanda Fabinyi¹ – protokolující úřednice</p>
	Nt	<p>2) Rozhodování o odnětí věci a její přikázání jinému okresnímu soudu, ve sporech o příslušnost soudu, o vrácení lhůty k podání opravného prostředku ve věcech okresních soudů (Nt) - každá 1. věc nápadu 3) Rozhodování v přípravném řízení o stížnostech proti rozhodnutím okresních soudů (To) a státních zástupců (Nt), vyjma rozhodování o stížnostech proti rozhodnutím o vazbě ve věcech, u nichž po podání obžaloby by byla dána příslušnost krajského soudu jako soudu II. stupně - každá 1. věc nápadu</p>				
	UL	<p>4) Rozhodování o návrzích na určení lhůty dle § 174a z. č. 6/2002 Sb., ve znění z. č. 192/2003 Sb. (UL) - každá 1. věc nápadu</p>				
	Tmo Ntm	<p>SOUD PRO MLÁDEŽ – odvolací: 5) Rozhodování o opravných prostředcích ve stadiu před a po podání obžaloby ve věcech dle z. č. 218/2003 Sb. (Tmo) - každá 1. věc nápadu</p>				

		<p>6) Rozhodování ve věcech mladistvých o odnětí věci a její příkazání jinému okresnímu soudu, ve sporech o příslušnost, o vrácení lhůty k podání opravného prostředku (<i>Ntm</i>)</p> <p>- každá 1. věc nápadu</p>				
	Rodo	<p>7) Rozhodování o opravných prostředcích ve věcech dle hlavy III. z. č. 218/2003 Sb. (<i>Rodo</i>)</p> <p>- každá 1. věc nápadu</p> <p>ve věcech s místní příslušností v obvodech působnosti okresních soudů Česká Lípa, Jablonec n. N., Liberec</p>				
	Nt	<p>8) Rozhodování o prodloužení doby sledování bankovního účtu nebo účtu u osoby oprávněné k evidenci investičních nástrojů podle zvláštního zákona (§ 8/3 tr. řádu) a rozhodování o prodloužení doby trvání odposlechu a záznamu telekomunikačního provozu (§ 88/4 tr. řádu) (<i>Nt</i>)</p> <p>- každá 1. věc nápadu</p>				
55	To	<p>1) Rozhodování o opravných prostředcích ve stadiu po podání obžaloby (<i>To</i>)</p> <p>- každá 4. – 6 věc nápadu</p>	<p><u>Mgr. František Jahůdka</u></p> <p><u>Mgr. Lukáš Korpas</u></p>	<p>JUDr. Zdeňka Mitošinková</p> <p>Mgr. František Bošítk Mgr. Roman Buchal Mgr. Gabriela Pudilová JUDr. Dagmar Šídová</p>	<p>TÝM č. 5 – pro odd. 55</p> <p><u>Bc. Lenka Nedvídková</u> Lenka Klimešová</p> <p><u>Mgr. Jan Vomáčka</u> <u>asistent Mgr. Bošítk</u></p>	<p><u>Petra Pilhalová</u> <u>Martina Andraši</u></p> <p>Zdeňka Droznová – protokolující úřednice</p> <p>Wanda Fabinyi¹ – protokolující úřednice</p>
	Nt	<p>2) Rozhodování o odnětí věci a její příkazání jinému okresnímu soudu, ve sporech o příslušnost soudu, o vrácení lhůty k podání opravného prostředku ve věcech okresních soudů (<i>Nt</i>)</p> <p>- každá 2. věc nápadu</p>	<p>Zástup vzájemný</p> <p>1. <u>Mgr. František Bošítk</u> 2. <u>Mgr. Gabriela Pudilová</u></p>			
	To Nt	<p>3) Rozhodování v přípravném řízení o stížnostech proti rozhodnutím okresních soudů (<i>To</i>) a státních zástupců (<i>Nt</i>), vyjma rozhodování o stížnostech proti rozhodnutím o vazbě ve věcech, u nichž po podání obžaloby by byla dána příslušnost krajského soudu jako soudu II. stupně</p> <p>- každá 2. věc nápadu</p>				
	UL	<p>4) Rozhodování o návrzích na určení lhůty dle § 174a z. č. 6/2002 Sb., ve znění z. č. 192/2003 Sb. (<i>UL</i>)</p> <p>- každá 2. věc nápadu</p>				
	Tmo Ntm	<p><u>SOUD PRO MLÁDEŽ - odvolací:</u></p> <p>5) Rozhodování o opravných prostředcích ve stadiu před a po podání obžaloby ve věcech dle z. č. 218/2003 Sb. (<i>Tmo</i>)</p> <p>- každá 2. věc nápadu</p> <p>6) Rozhodování ve věcech mladistvých o odnětí věci a její příkazání jinému okresnímu soudu, ve sporech o příslušnost, o vrácení lhůty k podání opravného</p>				

		prostředku (<i>Ntm</i>) - každá 2. věc nápadu				
	Rodo	7) Rozhodování o opravných prostředcích ve věcech dle hlavy III. z. č. 218/2003 Sb. (<i>Rodo</i>) - každá 2. věc nápadu ve věcech s místní příslušností v obvodech působnosti okresních soudů Česká Lípa, Jablonec n. N., Liberec				
	Nt	8) Rozhodování o prodloužení doby sledování bankovního účtu nebo účtu u osoby oprávněné k evidenci investičních nástrojů podle zvláštního zákona (§ 8/3 tr. řádu) a rozhodování o prodloužení doby trvání odposlechu a záznamu telekomunikačního provozu (§ 88/4 tr. řádu) (<i>Nt</i>) - každá 2. věc nápadu				

¹ **Wanda Fabinyi vede rejstřík ZRT - zástup Zdeňka Drozová**

OBČANSKOPRÁVNÍ ÚSEK – pobočka v Liberci

Soudní odd.	Věc	Obor a vymezení působnosti	<u>Předseda senátu</u> <u>Samosoudce</u> Zástupce	Členové senátu: <u>Soudce</u> Zástupce	<u>Vyšší soudní úřednice</u> <u>Soudní tajemnice</u> <u>Asistent soudce</u> Zástupce	<u>Rejstříková vedoucí</u> <u>Zástup</u> Přidělení pracovníci
29	Co	1) Rozhodování o odvoláních proti rozhodnutím Okresních soudů Česká Lípa, Jablonec n. N., Liberec - každá 1. – 3. věc nápadu	<u>JUDr. Hana Horáková</u> 1. <u>zástup vzájemný</u> 2. <u>JUDr. Jarmila Potužáková</u> 3. <u>JUDr. Kateřina Soltanová</u>	<u>JUDr. Petra Kořínková</u> <u>JUDr. Lenka Rutová</u> 1. JUDr. Jitka Kalfeřtová 2. JUDr. Barbora Jodasová	<u>Zita Frydrychová, DiS.</u> Mgr. Aneta Bílková <u>Mgr. Karolína Francová</u> <u>asistentka JUDr. Horákové</u>	Jana Podracká 1. <u>Olga Plíhalová</u> 2. <u>Gabriela Vazačová</u> 3. <u>Lucie Vávrová</u> 4. <u>Michaela Böhmová</u> Zuzana Dohová
	Nc	2) Rozhodování dle § 12, § 16, § 105/3, § 165/2, § 252/5 o. s. ř., § 5 zák. č. 292/2013 Sb. - každá 1. – 3. věc nápadu				
	UL	3) Rozhodování o návrzích na určení lhůty dle § 174a z. č. 6/2002 Sb., ve znění z. č. 192/2003 Sb., ve věcech okresních soudů Česká Lípa, Jablonec n. N., Liberec				
30	Co	1) Rozhodování o odvoláních proti rozhodnutím Okresních soudů Česká Lípa, Jablonec n. N., Liberec - každá 4. až 6. věc nápadu	<u>JUDr. Kateřina Soltanová</u> 1. <u>JUDr. Hana Horáková</u> 2. <u>Mgr. Roman Buchal</u>	<u>JUDr. Zuzana Vybíralová</u> <u>Mgr. Ladislava Hrušová</u> <u>JUDr. Pavlína Havelková</u> (stáž) 1. JUDr. Barbora Jodasová 2. Mgr. Petra Vogelová 3. Mgr. Roman Buchal	<u>Zita Frydrychová, DiS.</u> Mgr. Aneta Bílková <u>Mgr. Zdeněk Macháček</u> <u>asistent Mgr. Buchala</u>	Lucie Vávrová 1. <u>Gabriela Vazačová</u> 2. <u>Michaela Böhmová</u> 3. <u>Jana Podracká</u> 4. <u>Olga Plíhalová</u> Zuzana Dohová
	Nc	2) Rozhodování dle § 12, § 16, § 105/3, § 165/2, § 252/5 o. s. ř., § 5 zák. č. 292/2013 Sb. - přidělování nápadu shodně jako pod bodem 1) - každá 4. až 6. věc nápadu				
	C	3) Rozhodování o žalobách podaných dle § 229/3, 4 o. s. ř. proti rozhodnutím soudních oddělení 29, 35, 36, 83	JUDr. Zuzana Vybíralová <u>Mgr. Ladislava Hrušová</u>			
35	Co	1) Rozhodování o odvoláních proti rozhodnutím Okresních soudů Česká Lípa, Jablonec n. N., Liberec (Co) - každá 7. až 10. věc nápadu	<u>JUDr. Vladimír Velenský</u> <u>Mgr. Ondřej Plšek</u> 1. <u>zástup vzájemný mezi předsedy senátu</u> 2. <u>Mgr. Michal Marek</u> 3. <u>JUDr. Jarmila Potužáková</u>	<u>JUDr. Andrea Milichovská</u> <u>Mgr. Helena Bláhová</u> 1. JUDr. Zuzana Vybíralová 2. Mgr. Ladislava Hrušová 3. JUDr. Pavlína Havelková (stáž od 1.9.2016 do 31.8.2017)	<u>Zita Frydrychová, DiS.</u> Mgr. Aneta Bílková <u>Mgr. Bc. Jana Vyskočilová</u> <u>asistentka JUDr. Milichovské</u>	Gabriela Vazačová 1. <u>Lucie Vávrová</u> 2. <u>Michaela Böhmová</u> 3. <u>Jana Podracká</u> 4. <u>Olga Plíhalová</u> Zuzana Dohová
	Nc	2) Rozhodování dle § 12, § 16, § 105/3, § 165/2, § 252/5 o. s. ř., § 5 zák. č. 292/2013 Sb. (Nc) - každá 7. až 10. věc nápadu				
	C	3) Rozhodování o žalobách podaných dle § 229/3, 4 o. s. ř. proti rozhodnutím soudního oddělení 30 (C)				
36	Co	1) Rozhodování o odvoláních proti rozhodnutím Okresních soudů Česká Lípa, Jablonec n. N., Liberec (Co) - každá 11. až 13. věc nápadu	<u>JUDr. Jarmila Potužáková</u> 1. <u>Mgr. Ondřej Plšek</u> 2. <u>JUDr. Hana Horáková</u>	<u>JUDr. Jitka Kalfeřtová</u> <u>JUDr. Barbora Jodasová</u> 1. JUDr. Petra Kořínková 2. JUDr. Lenka Rutová	<u>Zita Frydrychová, DiS.</u> Mgr. Aneta Bílková <u>Mgr. Aneta Bílková</u> <u>asistentka JUDr. Potužákové</u>	Michaela Böhmová 1. <u>Gabriela Vazačová</u> 2. <u>Lucie Vávrová</u> 3. <u>Jana Podracká</u> 4. <u>Olga Plíhalová</u> Zuzana Dohová
	Nc	2) Rozhodování podle § 12, § 16, § 105/3, § 165/2, § 252/5 o. s. ř., § 5 zák. č. 292/2013 Sb. (Nc) - každá 11. až 13. věc nápadu				
83	Co	1) Rozhodování o odvoláních proti rozhodnutím	<u>Mgr. Michal Marek</u>	<u>JUDr. Milan Skála</u>	<u>Zita Frydrychová, DiS.</u>	<u>Olga Plíhalová</u>

		Okresních soudů Česká Lípa, Jablonec n. N., Liberec (Co) - každá 14. až 16. věc nápadu	1. <u>Mgr. Ondřej Plšek</u> 2. <u>JUDr. Jarmila Potužáková</u> 3. <u>Mgr. Roman Buchal</u>	Mgr. Petra Vogelová 1. JUDr. Andrea Milichovská 2. Mgr. Helena Bláhová	Mgr. Aneta Bílková <u>Mgr. Petr Velebil</u> <u>asistent Mgr. Plška</u>	1. <u>Jana Podracká</u> 2. <u>Michaela Böhmová</u> 3. <u>Lucie Vávrová</u> 4. <u>Gabriela Vazačová</u> Zuzana Dohová
62		1) až 3) viz správní úsek	JUDr. Pavel Vacek JUDr. Jitka Kalfertová		Viz správní úsek	Viz správní úsek
	C EC EPR NC	4) Rozhodování ve věcech, ve kterých krajský soud rozhoduje jako soud I. stupně podle § 9/2 písm. a)-d), dále ve sporech o nárocích vycházejících z autorského zákona a o nárocích z ohrožení a porušení práv podle autorského zákona a o nárocích na vydání bezdůvodného obohacení získaného na úkor toho, komu svědčí práva podle autorského zákona, ve věcech dle § 9a o. s. ř., včetně návrhů na vydání elektronického platebního rozkazu (EPR)				
	C	5) Rozhodování ve věcech vkladu práv k nemovitým věcem, vyvlastnění dle z. č. 184/2006 Sb. (dle části páté o. s. ř.), v nichž rozhodnutí vydal v posledním stupni správní orgán se sídlem v obvodu Libereckého kraje a rozhodování dle § 9 zák. č. 428/2012 Sb. (C)				
	Nc	6) Rozhodování o nahrazení souhlasu zástupce České advokátní komory nebo Komory daňových poradců k seznámení se s obsahem listin, má-li advokát či daňový poradce, o jehož listiny jde, sídlo v okrese Česká Lípa, Liberec, Jablonec nad Nisou podle § 3 odst. 2 písm. f) zák. č. 292/2013				

SPRÁVNÍ ÚSEK – pobočka v Liberci

Soudní odd.	Věc	Obor a vymezení působnosti	<u>Předseda senátu</u> Samosoudce Zástupce	Členové senátu: Soudce Zástupce	<u>Vyšší soudní úřednice</u> Soudní tajemnice Asistent soudce Zástupce	<u>Rejstříková vedoucí</u> Zástupce
58	Az	1) Rozhodování ve věcech azylových, mezinárodní ochrany z obvodu Libereckého kraje (vyjma okresu Semily) (<i>Az</i>) - každá 1. až 2. věc nápadu	Mgr. Karolina Tylová, LL.M. 1. Mgr. Lucie Trejbalová 2. JUDr. Pavel Vacek		Zita Frydrychová, DiS. ² JUDr. Lucie Svěženová	Markéta Benková Zita Frydrychová – pro práce RV Pro práce zapisovatelky <u>Olga Plíhalová</u> <u>Michaela Böhmová</u> <u>Lucie Vávrová</u> <u>Gabriela Vazačová</u> <u>Jana Podracká</u>
	Ad	2) Rozhodování ve věcech důchodového pojištění, nemocenského pojištění, nemocenské péče v ozbrojených silách, uchazečů o zaměstnání a jejich hmotného zabezpečení podle předpisů o zaměstnanosti, sociální péče a státní sociální podpory, jakož i v dalších věcech, v nichž tak stanoví zvláštní zákon (§ 31/2 z. č. 150/2002 Sb.), s výjimkou přestupků a věcí azylových, z obvodu Libereckého kraje (vyjma okresu Semily) (<i>Ad</i>) - každá 2. věc nápadu				
	A	3) Rozhodování ve věcech rozhodnutí o správním vyhoštění, o povinnosti opustit území, o zajištění cizince, o prodloužení doby trvání zajištění cizince, jakož i jiných rozhodnutí, jejichž důsledkem je omezení osobní svobody cizince, u obvodu Libereckého kraje (vyjma okresu Semily) (<i>A</i>) - každá 2. věc nápadu 4) Rozhodování o přestupcích dle § 31/2 z. č. 150/2002 Sb. ve věcech, kde prvostupňový správní orgán má sídlo v Libereckém kraji vyjma okresu Semily (<i>A</i>) - každá 2. věc nápadu				
59	A Ad Af	1) Rozhodování ve věcech dle § 4/1 z. č. 150/2002 Sb., ve kterých vydal rozhodnutí v prvním stupni nebo jinak zasáhl do práv toho, kdo se u soudu domáhá ochrany, správní orgán nebo jeho územní pracoviště se sídlem v Libereckém kraji (vyjma okresu Semily), s výjimkou věcí, které rozhoduje specializovaný samosoudce dle § 31/2 zák.č. 150/2002 Sb., nebo dle zvláštních předpisů, a s výjimkou věcí napadajících do soudního oddělení 64 (<i>A, Ad, Af</i>)	Mgr. Lucie Trejbalová <u>Mgr. Roman Buchal</u>	Mgr. Karolina Tylová, LL.M. JUDr. Pavel Vacek (nápad ve výši 1/3) Mgr. Hana Ptáčková Mgr. Roman Buchal	Zita Frydrychová, DiS. JUDr. Lucie Svěženová	Markéta Benková Zita Frydrychová – pro práce RV Pro práce zapisovatelky <u>Olga Plíhalová</u> <u>Michaela Böhmová</u> <u>Lucie Vávrová</u> <u>Gabriela Vazačová</u> <u>Jana Podracká</u>
	Na	2) Rozhodování ve věcech týkajících se všeobecných a nejasných podání ve správním soudnictví z obvodu Libereckého kraje (vyjma okresu Semily) (<i>Na</i>)				

		3) Vyřizování dožádání cizozemských soudů ve věcech správních z obvodu Libereckého kraje (vyjma okresu Semily) (Na)				
	A	4) Rozhodování ve věcech, kde je žalovaným Ministerstvo vnitra - Komise pro rozhodování ve věcech pobytu cizinců, Česká obchodní inspekce nebo Státní úřad inspekce práce, z obvodu Libereckého kraje.				
60	Ad	1) Rozhodování ve věcech důchodového pojištění, nemocenského pojištění, nemocenské péče v ozbrojených silách, uchazečů o zaměstnání a jejich hmotného zabezpečení podle předpisů o zaměstnanosti, sociální péče a státní sociální podpory, jakož i v dalších věcech, v nichž tak stanoví zvláštní zákon (§ 31/2 z.č. 150/2002 Sb.). S výjimkou přestupků a věcí azylových, z obvodu Libereckého kraje (vyjma okresu Semily) (Ad) každá 1. věc nápadu	Mgr. Lucie Trejbalová 1. Mgr. Karolína Tylová 2. JUDr. Pavel Vacek		<u>Zita Frydrychová, DiS.</u> JUDr. Lucie Svěženová <u>JUDr. Lucie Svěženová</u> <u>asistentka Mgr.</u> <u>Trejbalové</u>	Markéta Benková <u>Zita Frydrychová –</u> <u>pro práce RV</u> Pro práce zapisovatelky <u>Olga Plíhalová</u> <u>Michaela Böhmová</u> <u>Lucie Vávrová</u> <u>Gabriela Vazačová</u> <u>Jana Podracká</u>
	A	2) Rozhodování ve věcech rozhodnutí o správním vyhoštění, o povinnosti opustit území, o zajištění cizince, o prodloužení doby trvání zajištění cizince, jakož i jiných rozhodnutí, jejichž důsledkem je omezení osobní svobody cizince, z obvodu Libereckého kraje (vyjma okresu Semily) (A) - každá 1. věc nápadu 3) Rozhodování o přestupcích dle § 31/2 z. č. 150/2002 Sb. ve věcech, kde prvostupňový správní orgán má sídlo v Libereckém kraji vyjma okresu Semily (A) každá 1. věc nápadu				
62	Ad	Rozhodování ve věcech důchodového pojištění, nemocenského pojištění, nemocenské péče v ozbrojených silách, uchazečů o zaměstnání a jejich hmotného zabezpečení podle předpisů o zaměstnanosti, sociální péče a státní sociální podpory, jakož i v dalších věcech, v nichž tak stanoví zvláštní zákon (§ 31/2 z.č. 150/2002 Sb.). S výjimkou přestupků a věcí azylových, z obvodu Libereckého kraje (vyjma okresu Semily) (Ad) každá 3. věc nápadu – zastaven nápad	JUDr. Pavel Vacek 1. Mgr. Karolína Tylová 2. Mgr. Lucie Trejbalová		<u>Zita Frydrychová, DiS.</u> JUDr. Lucie Svěženová	Markéta Benková <u>Zita Frydrychová –</u> <u>pro práce RV</u> Pro práce zapisovatelky <u>Olga Plíhalová</u> <u>Michaela Böhmová</u> <u>Lucie Vávrová</u> <u>Gabriela Vazačová</u> <u>Jana Podracká</u>
	A	2) Rozhodování ve věcech rozhodnutí o správním vyhoštění, o povinnosti opustit území, o zajištění cizince, o prodloužení doby trvání zajištění cizince, jakož i jiných rozhodnutí, jejichž důsledkem je				

		omezení osobní svobody cizince, z obvodu Libereckého kraje (vyjma okresu Semily) (A) - každá 3. věc nápadu				
	Az	3) Rozhodování ve věcech azylových, mezinárodní ochrany z obvodu Libereckého kraje (vyjma okresu Semily) (Az) – každá 3. věc nápadu				
		4) až 6) Viz občanskoprávní úsek				
64	A	1) Rozhodování ve věcech volebních, ve věcech místního a krajského referenda a o návrzích podle zák. č. 84/1990 Sb., z obvodu Libereckého kraje (vyjma okresu Semily) (A) 2) Rozhodování o návrzích na zrušení opatření obecné povahy nebo jeho části, z obvodu Libereckého kraje (vyjma okresu Semily) (A) 3) Rozhodování o žalobách podaných dle z. č. 416/2009 Sb., o urychlení výstavby dopravní, vodní a energetické infrastruktury (A)	<u>Mgr. Lucie Trejbalová</u> <u>Mgr. Roman Buchal</u>	Mgr. Karolina Tylová LL.M. JUDr. Pavel Vacek Mgr. Hana Ptáčková Mgr. Roman Buchal	<u>Zita Frydrychová, DiS.</u> JUDr. Lucie Svěženová <u>JUDr. Lucie Svěženová</u> <u>asistentka Mgr.</u> <u>Trejbalové</u>	Markéta Benková <u>Zita Frydrychová –</u> <u>pro práce RV</u> Pro práce zapisovatelky <u>Olga Plíhalová</u> <u>Michaela Böhmová</u> <u>Lucie Vávrová</u> <u>Gabriela Vazačová</u> <u>Jana Podracká</u>

² **Zita Frydrychová** je oprávněna podle § 124/4 zákoníku práce organizovat, kontrolovat a řídit práci zaměstnanců přidělených do soudních oddělení 58, 59, 60, 62, 64, 29, 30, 35, 36, 83.

OBCHODNÍ ÚSEK – pobočka v Liberci

Soudní odd.	Věc	Obor a vymezení působnosti	<u>Předseda senátu</u> <u>Samosoudce</u> Zástupce	Členové senátu: <u>Soudce</u> Zástupce	<u>Vyšší soudní úřednice</u> Soudní tajemnice a rejstříková vedoucí <u>Asistent soudce</u> Zástupce	Rejstříková vedoucí <u>Zástup</u>
37	Cm	1) Rozhodování ve sporech dle § 9/2 o. s. ř. písm. j), rozhodování o drobných nárocích dle nařízení Evropského parlamentu a Rady ES č. 861/2007 (<i>Cm</i>) - zastaven nápad nových věcí	Mgr. Roman Buchal 1. Mgr. Miloš Zbránek 2. Mgr. Vladimír Foldyna		TÝM č. 6 pro odd. 37 Bc. Marika Palmeová Bc. Lenka Nedvídková Marie Veisová 1. Jindra Františáková 2. Veronika Gregorová	
	Nc	2) Rozhodování o návrzích na vydání předběžného opatření dle § 74 o. s. ř., soudní smíry, nejasná podání (<i>Nc</i>) - zastaven nápad nových věcí 3) Vyřizování žádostí o vydání osvědčení o vykonatelnosti veřejné listiny vydané českým orgánem, která je exekucním titulem v ČR, pro účely výkonu v jiném členském státě EU podle čl. 58 nař. Rady č. 44/2001, rozhodování o návrzích na potvrzení evropského exekučního titulu, je-li dána příslušnost krajského soudu a řízení o plnění povinností z předběžného opatření ESPLP podle § 200v o. s. ř. (<i>Nc</i>) - zastaven nápad nových věcí 4) Rozhodování v řízení o žalobě z rušené držby podle § 176 o. s. ř. - zastaven nápad nových věcí ad 1-4) z obvodů okresních soudů Česká Lípa, Jablonec n. N., Liberec				
38	Cm EvCm EPR	1) Rozhodování ve věcech, řízeních a sporech dle § 9/2 písm. e) až i), k) až o) o. s. ř. (<i>Cm</i>) včetně sporů o příspěvky členů společenství vlastníků na správu domu a pozemku, sporů o zálohy na úhradu za služby a způsobu rozúčtování cen služeb, ve věcech dle § 9a o. s. ř., včetně návrhů na vydání elektronického platebního rozkazu (<i>EPR</i>) včetně návrhů na vydání evropského platebního rozkazu podaného žalobcem dle § 174b o. s. ř. (<i>Cm, EvCm</i>) a návrhů na vydání elektronického platebního rozkazu (<i>EPR</i>) - každá 1. věc nápadu	Mgr. Vladimír Foldyna 1. Mgr. Miloš Zbránek 2. Mgr. Roman Buchal		TÝM č. 7 pro odd. 38 Bc. Marika Palmeová Bc. Lenka Nedvídková Jindra Františáková 1. Veronika Gregorová 2. Marie Veisová	
	Nc	2) Rozhodování - o návrzích na vydání předběžného opatření dle § 74 o. s. ř., soudní smíry, nejasná podání (<i>Nc</i>)				

		<ul style="list-style-type: none"> - každá 1. věc nápadu - o podaných podnětech ke zrušení obchodních korporací a nařízení jejich likvidace, příp. o jiných podnětech rejstříkového soudu (<i>Nc</i>) <ul style="list-style-type: none"> - každá 1. věc nápadu - o návrzích na zajištění důkazu (<i>Nc</i>) <ul style="list-style-type: none"> - každá 1. věc nápadu - o návrzích na ustanovení znalce podle zák. č. 125/2008 Sb. <ul style="list-style-type: none"> - každá 1. věc nápadu 				
	Cm	3) Rozhodování o návrzích dle § 31 a § 41 z. č. 216/1994 Sb. (<i>Cm</i>) <ul style="list-style-type: none"> - každá 1. věc nápadu 				
	Nc	4) Vyřizování žádostí o vydání osvědčení o vykonatelnosti veřejné listiny vydané českým orgánem, která je exekucním titulem v ČR, pro účely výkonu v jiném členském státě EU podle čl. 58 nař. Rady č. 44/2001, rozhodování o návrzích na potvrzení evropského exekučního titulu, je-li dána příslušnost krajského soudu a řízení o plnění povinností z předběžného opatření ESPLP podle § 200v o. s. ř. (<i>Nc</i>) <ul style="list-style-type: none"> - každá 1. věc nápadu 				
	Cm	5) Rozhodování podle zák. č. 90/2012 Sb. vyjma případů, kdy k projednání věci je příslušné dle rozvrhu práce výlučně jiné soudní oddělení pobočky krajského soudu či případů, kdy krajský soud rozhoduje jako soud rejstříkový				
	Cm Nc	6) Rozhodování ve statusových věcech právnických osob, včetně jejich zrušení a likvidace, jmenování a odvolávání členů jejich orgánů nebo likvidátora, přeměn a otázek statusu veřejné prospěšnosti, ve věcech opatrovnictví právnických osob, a rozhodování o úschovách za účelem splnění dluhu poskytnout dorovnání protiplnění nebo náhradu škody více osobám na základě rozhodnutí soudu podle zákona o obchodních korporacích nebo zákona o přeměnách obchodních společností a družstev dle § 3 odst. 2 písm. a), b), c) zák. č. 292/2013 Sb. <ul style="list-style-type: none"> - každá 1. až 2. věc nápadu 7) Rozhodování v řízení o žalobě z rušené držby podle § 176 o. s. ř.				

		- každá 1. věc nápadu ad 1-7) z obvodů okresních soudů Česká Lípa, Jablonec n. N., Liberec				
39	Nc	1) Rozhodování - o návrzích na vydání předběžného opatření dle § 74 o. s. ř., soudní smíry, nejasná podání (<i>Nc</i>) - každá 2. věc nápadu - o podaných podnětech ke zrušení obchodních korporací a nařízení jejich likvidace, příp. o jiných podnětech rejstříkového soudu (<i>Nc</i>) - každá 2. věc nápadu - o návrzích na zajištění důkazu (<i>Nc</i>) - každá 2. věc nápadu - o návrzích na ustanovení znalce podle zák. č. 125/2008 Sb. - každá 2. věc nápadu	Mgr. Miloš Zbránek 1. Mgr. Vladimír Foldyna 2. Mgr. Roman Buchal		TÝM č. 8 pro odd. 39 Bc. Marika Palmeová Bc. Lenka Nedvídková Veronika Gregorová 1. Marie Veisová 2. Jindra Františáková	
	Cm Nc	2) Rozhodování ve sporech dle § 9/2 o. s. ř. písm. j), rozhodování o drobných nárocích dle nařízení Evropského parlamentu a Rady ES č. 861/2007 (<i>Cm</i>) - každá 1. věc Rozhodování ve statusových věcech právnických osob, včetně jejich zrušení a likvidace, jmenování a odvolávání členů jejich orgánů nebo likvidátora, přeměn a otázek statusu veřejné prospěšnosti, ve věcech opatrovnictví právnických osob, a rozhodování o úschovách za účelem splnění dluhu poskytnout dorovnání protiplnění nebo náhradu škody více osobám na základě rozhodnutí soudu (<i>Cm, Nc</i>) - každá 3. věc			TÝM č. 9 pro odd. 39 Bc. Marika Palmeová Bc. Lenka Nedvídková Marie Veisová 1. Veronika Gregorová 2. Jindra Františáková	
	Nc	3) Rozhodování v řízení o žalobě z rušené držby podle § 176 o. s. ř. - každá 2. věc nápadu ad 1-3) z obvodů okresních soudů Česká Lípa, Jablonec n. N., Liberec			TÝM č. 8 pro odd. 39 Bc. Marika Palmeová Bc. Lenka Nedvídková Veronika Gregorová 1. Marie Veisová 2. Jindra Františáková	
67	Oddíly OR L, N, U, S, O	1) Rozhodování ve věcech a řízeních týkajících se veřejných rejstříků fyzických a právnických osob dle zák. č. 304/2013	Mgr. Miloš Zbránek 1. Mgr. Vladimír Foldyna 2. Mgr. Roman Buchal		Jakub Bláha přidělování věcí v každém 3. kole Kateřina Váradiová Marcela Kočí Jana Kohútová Eva Nováková zástup vzájemný	Daniela Rozkvcová Naděžda Viktorinová Sbírka listin: Jiří Čermák Naděžda Viktorinová 1. zástup vzájemný

					<u>Mgr. Eva Svobodová</u> <u>asistentka Mgr. Havlíčkové</u>	
57 ⁵	INS	1)-5) viz trestní úsek 6) Rozhodování v insolvenčních řízeních podle § 7a zák. č. 182/2006 z obvodů okresních soudů Jablonec nad Nisou, Liberec, Česká Lípa (INS) - v každém prvním kole nápadu každá 1. věc, v každém druhém kole bez nápadu	Mgr. Martin Omelka 1. Mgr. Ing. Petr Štrauch 2. Mgr. Vanda Rozsypalová 3. Mgr. Hana Ptáčková 4. Mgr. Petra Havlíčková		TÝM č. 10 pro odd. 57 <u>neobsazeno</u> Martina Hurdálková⁴ Martina Balatková <u>Mgr. Veronika Bajzík</u> <u>asistentka Mgr. Omelky</u> Soudní tajemnice a asistent soudce se zastupují vzájemně v rámci svých kompetencí	Veronika Halamová Karla Podlipná Andrea Voborníková <u>Zástup vzájemný</u>
	ICm	7) Rozhodování v incidenčních sporech vyvolaných insolvenčním řízením probíhajícím v soudním oddělení 57 (ICm)				
	Nc	8) Vyřizování podání s vazbou na insolvenční řízení (Nc) - každá 1. věc nápadu				
	Cm	9) Rozhodování ve sporech o náhradu škody nebo jiné újmy, která vznikla porušením povinnosti podat insolvenční návrh, zahájením insolvenčního řízení a opatřeními přijatými v jeho průběhu - každá 1. věc nápadu 10) Rozhodování ve sporech dle § 7a písm. e) zák. č. 182/2006 Sb. v insolvenčních řízeních projednávaných odd. 57 11) Rozhodování podle § 63 a § 64 zák. č. 90/2012 Sb. ve vztahu k členům statutárních orgánů obchodních korporací, jejichž úpadek byl či je projednáván v soudním odd. 57 12) Rozhodování v řízení o žalobě z rušené držby podle § 176 o. s. ř. - každá 3. věc nápadu ad 1-7) z obvodů okresních soudů Česká Lípa, Jablonec n. N., Liberec				
76	INS	1) Rozhodování insolvenčních řízeních podle § 7a zák. č. 182/2006 z obvodů okresních soudů Jablonec nad Nisou, Liberec, Česká Lípa (INS) - v každém prvním kole nápadu každá 2. věc, v každém druhém kole nápadu každá 1. věc	Mgr. Vanda Rozsypalová 1. Mgr. Martin Omelka 2. Mgr. Hana Ptáčková 3. Mgr. Petra Havlíčková 4. Mgr. Ing. Petr Štrauch		TÝM č. 11 pro odd. 76 Lenka Klimešová Mgr. Pavel Schayna Zástup vzájemný Klára Benešová⁴ zástup: Lenka Klimešová <u>Mgr. Jan Bureš</u> <u>asistent Mgr. Trejbalové</u> zástup vzájemný	Marcela Hübnerová Martina Dušková Andrea Voborníková Zástup vzájemný
	ICm	2) Rozhodování v incidenčních sporech vyvolaných insolvenčním řízením probíhajícím v soudním oddělení 76 (ICm)				
	Nc	3) Vyřizování podání s vazbou na insolvenční řízení (Nc)				

		- každá 2. věc nápadu			
	Cm	<p>4) Rozhodování ve sporech o náhradu škody nebo jiné újmy, která vznikla porušením povinnosti podat insolvenční návrh, zahájením insolvenčního řízení a opatřeními přijatými v jeho průběhu</p> <p>- každá 2. věc nápadu</p> <p>5) Rozhodování ve sporech dle § 7a písm. e) zák. č. 182/2006 Sb. v insolvenčních řízeních projednávaných odd. 76</p> <p>6) Rozhodování podle § 63 a § 64 zák. č. 90/2012 Sb. ve vztahu k členům statutárních orgánů obchodních korporací, jejichž úpadek byl či je projednáván soudním odd. 76</p> <p>7) Rozhodování v řízení o žalobě z rušené držby podle § 176 o.s.ř.</p> <p>- každá 4. věc nápadu ad 1-7) z obvodů okresních soudů Česká Lípa, Jablonec n. N., Liberec</p>			
82	INS	1) Rozhodování insolvenčních řízeních podle § 7a zák. č. 182/2006 z obvodů okresních soudů Jablonec nad Nisou, Liberec, Česká Lípa (<i>INS</i>)	Mgr. Petra Havlíčková	<p>1. Mgr. Martin Omelka 2. Mgr. Ing. Petr Štrauch 3. Mgr. Hana Ptáčková 4. Mgr. Vanda Rozsypalová</p>	<p>TÝM č. 12 pro odd. 82 Petra Boštíková Ivana Kavanová⁴</p> <p><u>Mgr. Eva Svobodová</u> <u>asistentka Mgr. Havlíčkové</u></p> <p>zástup vzájemný</p>
	ICm	2) Rozhodování v incidenčních sporech vyvolaných insolvenčním řízením probíhajícím v soudním oddělení 82 (<i>ICm</i>)			
	Nc	3) Vyřizování podání s vazbou na insolvenční řízení (<i>Nc</i>)			
	Cm	<p>4) Rozhodování ve sporech o náhradu škody nebo jiné újmy, která vznikla porušením povinnosti podat insolvenční návrh, zahájením insolvenčního řízení a opatřeními přijatými v jeho průběhu</p> <p>- nápad zastaven</p> <p>5) Rozhodování ve sporech dle § 7a písm. e) zák. č. 182/2006 v insolvenčních řízeních projednávaných odd. 82</p> <p>6) Rozhodování podle § 63 a § 64 zák. č. 90/2012 Sb. ve vztahu k členům statutárních orgánů obchodních korporací, jejichž úpadek byl či je projednáván soudním odd. 82</p> <p>7) Rozhodování v řízení o žalobě z rušené držby podle § 176 o. s. ř.</p> <p>- každá 5. věc nápadu ad 1-7) z obvodů okresních soudů Česká Lípa,</p>			
					<p><u>Kateřina Palubová</u> <u>Vendula Folprecht</u> <u>Svobodová</u> <u>Andrea Voborníková</u></p> <p>Zástup vzájemný</p>

86	INS	Jablonec n. N., Liberec 1) Rozhodování insolvenčních řízeních podle § 7a zák. č. 182/2006 z obvodů okresních soudů Jablonec nad Nisou, Liberec, Česká Lípa (INS) - v každém prvním kole nápadu každá 3. věc, v každém druhém kole nápadu každá 2. věc	Mgr. Hana Ptáčková Mgr. Petra Havličková Mgr. Vanda Rozsypalová Mgr. Ing. Petr Štrauch Mgr. Martin Omelka	TÝM č. 13 pro odd. 86 <u>Mgr. Kristýna Cabalková</u> Dagmar Slezáková ⁴ <u>Mgr. Alžběta Stará</u> <u>asistentka Mgr. Ptáčkové</u> VSÚ a asistent se zastupují vzájemně	Jana Klimešová Radka Hanyková, Dis. Andrea Voborníková Zástup vzájemný
	ICm	2) Rozhodování v incidenčních sporech vyvolaných insolvenčním řízením probíhajícím v soudním oddělení 86 (ICm)			
	Nc	3) Vyřizování podání s vazbou na insolvenční řízení (Nc) - každá 3. věc nápadu			
	Cm	4) Rozhodování ve sporech o náhradu škody nebo jiné újmy, která vznikla porušením povinnosti podat insolvenční návrh, zahájením insolvenčního řízení a opatřeními přijatými v jeho průběhu - každá 3. věc nápadu 5) Rozhodování ve sporech dle § 7a písm. e) zák. č. 182/2006 v insolvenčních řízeních projednávaných odd. 86 6) Rozhodování podle § 63 a § 64 zák. č. 90/2012 Sb. ve vztahu k členům statutárních orgánů obchodních korporací, jejichž úpadek byl či je projednáván soudním odd. 86 7) Rozhodování v řízení o žalobě z rušené držby podle § 176 o.s.ř. - každá 6. věc nápadu ad 1-7) z obvodů okresních soudů Česká Lípa, Jablonec n. N., Liberec			
87	INS	Jablonec n. N., Liberec 1) Rozhodování insolvenčních řízeních podle § 7a zák. č. 182/2006 z obvodů okresních soudů Jablonec nad Nisou, Liberec, Česká Lípa (INS) - v každém prvním kole nápadu každá 4. věc, v každém druhém kole nápadu každá 3. věc	Mgr. Ing. Petr Štrauch Mgr. Vanda Rozsypalová Mgr. Petra Havličková Mgr. Hana Ptáčková Mgr. Martin Omelka	TÝM č. 14 pro odd. 87 <u>Jana Kverková</u> Eliška Menčíková ⁴ <u>Mgr. Martina Rutkovská</u> <u>asistentka Mgr. Štraucha</u> <u>Mgr. Jan Bureš</u> <u>asistent Mgr. Trejbalové</u> zástup vzájemný	Libuše Felknerová Mgr. Miroslava Šimůnková Andrea Voborníková Zástup vzájemný
	ICm	2) Rozhodování v incidenčních sporech vyvolaných insolvenčním řízením probíhajícím v soudním oddělení 87 (ICm)			
	Nc	3) Vyřizování podání s vazbou na insolvenční řízení (Nc) - každá 4. věc nápadu			
	Cm	4) Rozhodování ve sporech o náhradu škody nebo			

	<p>jiné újmy, která vznikla porušením povinnosti podat insolvenční návrh, zahájením insolvenčního řízení a opatřeními přijatými v jeho průběhu</p> <p>- každá 4. věc nápadu</p> <p>5) Rozhodování ve sporech dle § 7a písm. e) zák. č. 182/2006 v insolvenčních řízeních projednávaných odd. 87</p> <p>6) Rozhodování podle § 63 a § 64 zák. č. 90/2012 Sb. ve vztahu k členům statutárních orgánů obchodních korporací, jejichž úpadek byl či je projednáván soudním odd. 87</p> <p>7) Rozhodování v řízení o žalobě z rušené držby podle § 176 o.s.ř.</p> <p>- každá 7. věc nápadu</p> <p>ad 1-7) z obvodů okresních soudů Česká Lípa, Jablonec n. N., Liberec</p>				
--	---	--	--	--	--

- 4 Martina Hurdálková je oprávněna dle § 124 odst. 4 zákoníku práce organizovat, kontrolovat a řídit práci rejstříkových vedoucích přidělených do soudního oddělení 57.
Klára Benešová je oprávněna dle § 124 odst. 4 zákoníku práce organizovat, kontrolovat a řídit práci rejstříkových vedoucích přidělených do soudního oddělení 76.
Ivana Kavanová je oprávněna dle § 124 odst. 4 zákoníku práce organizovat, kontrolovat a řídit práci rejstříkových vedoucích přidělených do soudního oddělení 82.
Dagmar Slezáková je oprávněna dle § 124 odst. 4 zákoníku práce organizovat, kontrolovat a řídit práci rejstříkových vedoucích přidělených do soudního oddělení 86.
Eliška Menčíková je oprávněna dle § 124 odst. 4 zákoníku práce organizovat, kontrolovat a řídit práci rejstříkových vedoucích přidělených do soudního oddělení 87.
- 5 Od 1.9.2016 snížena nápad věcí zapisovaných do rejstříku INS v soudním oddělení 57 na 50 %, a to z důvodů nutnosti zachování plynulosti vyřizování věcí dříve napadlých soudci Mgr. Martinu Omelkovi v agendě T.

ZÁPISOVÉ ODDĚLENÍ (Vyšší podatelna) Krajského soudu v Ústí nad Labem, pobočka Liberec

Funkce	Vykonává	Pracovní náplň	Zástup
Vedoucí zápisového oddělení	Dana Šimerová	1. Organizace, kontrola a řízení práce přidělených zaměstnanců 2. Rozdělování insolvenčních návrhů a jejich zápis 3. Rozdělování přihlášek a jejich zápis 4. Zápis Cm a ICm 5. Zápis OR 6. Skenování pošty, přihlášek a doručenek	<u>Zástup v zápisovém oddělení je vzájemný dle pokynů vedoucí zápisového oddělení</u>
	Milena Drašarová	7. Rozdělování insolvenční pošty a její zápis 8. Zápis insolvenčních návrhů 9. Zápis přihlášek 10. Skenování pošty, přihlášek a doručenek	
	Lucie Lišková	11. Rozdělování insolvenční pošty a její zápis 12. Zápis insolvenčních návrhů 13. Zápis Co 14. Skenování pošty	
	Leona Czamborová	15. Rozdělování návrhů VR a jejich zápis 16. Rozdělování Co a jejich zápis, zápis C žalob 17. Rozdělování To a jejich zápis 18. Zápis insolvenčních návrhů	
	Zuzana Budaiová	19. Rozdělování návrhů VR a jejich zápis 20. Rozdělování Co a jejich zápis, zápis C žalob 21. Rozdělování To a jejich zápis 22. Zápis insolvenčních návrhů	
	Kristýna Klokočnicková	23. Rozdělování Co a jejich zápis 24. Rozdělování To a jejich zápis 25. Zápis insolvenčních návrhů 26. Zápis přihlášek	
	Marie Šafaříková	27. Skenování doručenek a přihlášek	

INFORMAČNÍ CENTRUM Krajského soudu v Ústí nad Labem, pobočka Liberec

Funkce	Vykonává	Pracovní náplň	Zástup
<u>Vedoucí informačního centra</u>	Ivana Soldátová Jakub Bláha, DiS.	1. Informace o stavu a průběhu soudních řízení probíhajících u KS – pobočky v Liberci. 2. Informace z resortu justice z internetových stránek přístupných veřejnosti s výjimkou informací podle zákona č. 106/1999 Sb. 3. Nahlížení do soudních spisů včetně sbírky listin a elektronických spisů v informačním systému CEPR (elektronický platební rozkaz) včetně pořizování kopií z nich na žádost účastníků 4. Vyřizování žádostí o lustraci žalob na osobu a vydává o tom potvrzení. 5. Vyznačuje doložky právní moci a vykonatelnosti na stejnopisy rozhodnutí. 6. Výpisy z katastru nemovitostí pro interní potřebu 7. Vydává výpisy z obchodního rejstříku na čísle dveří 318/ III. poschodí	

KOMENTÁŘ

Pracoviště Ústí nad Labem

1. Určení notáře, který bude pověřen provedením úkonů jako soudní komisař v pozůstalostním řízení, je stanoveno v rozvrhu, který je vydán na návrh příslušné notářské komory předsedou krajského soudu (§ 101 zákona č. 292/2013 Sb.).
Tento rozvrh je dostupný na internetových stránkách Notářské komory ČR www.nkcz.cz.

Pracoviště pobočky Liberec

- A. Soudní oddělení pobočky KS se sídlem v Liberci projednávají a rozhodují ve všech agendách s věcnou příslušností krajského soudu všechny věci s místní příslušností z obvodů Okresních soudů v České Lípě, Jablonci nad Nisou a Liberci (§ 42 odst. 1) písm. b), c) zákona č. 6/2002 Sb.). Na úseku správního soudnictví soudní oddělení pobočky KS v Liberci rozhodují věci i tehdy, kdy obecně závazným právním předpisem je založena místní příslušnost Krajského soudu v Ústí nad Labem bez ohledu na sídlo správního orgánu či jeho územní pracoviště, a to v případech, kdy navrhovatel má sídlo, místo svého podnikání, bydliště či se zdržuje v obvodu Okresních soudů v České Lípě, Jablonci nad Nisou a Liberci.
- B. Věci projednávané a rozhodované v soudních odděleních pobočky KS jsou rozdělovány do jednotlivých soudních oddělení (§ 42 odst. 2) zákona č. 6/2002 Sb.). Pořadí rozdělení věcí do jednotlivých soudních oddělení je zajištěno postupem vyznačování času nápadu věci při osobním podání v podatelně, u podání podávaných elektronickou cestou s využitím vyznačeného časového údaje doručení podání soudu v informačních systémech, s nimiž krajský soud pracuje (datové schránky, ISVKS, ISKS, ISIR, ISVR). Pro přidělování věcí v insolvenční agendě platí výjimky vyplývající a) z ust. § 42 odst. 2 zákona č. 6/2002 Sb., tj. insolvenční věci dlužníků, kteří tvoří koncern, se přidělí tak, aby je projednávalo stejné soudní oddělení, b) z judikatury vrchních soudů, tj. insolvenční návrh na dlužníka – fyzickou osobu, u kterého před jeho přidělením je zjištěno, že již u soudu probíhá insolvenční řízení manžela dlužníka, se insolvenční návrh přidělí do soudního oddělení, ve kterém je projednáváno insolvenční řízení manžela dlužníka.
- C. Ve všech soudních odděleních se zastupují předsedové senátů a soudci dle stanovených zástupů v jednotlivých soudních odděleních v pořadí označeného zástupu. Zastupování asistentů soudců, vyšších soudních úředníků, soudních tajemníků, rejstříkových vedoucích, vedoucích kanceláří je ve všech soudních odděleních (s výjimkou případů personálního neobsazení) stanoveno rovněž v pořadí označeného zástupu (§ 42 odst. 1 písm. c), d), § 44 odst. 1, 2 zákona č. 6/2002 Sb.). Pokud nastane v dané kauze stav předpokládaný § 44 odst. 1 nebo odst. 2 zákona č. 6/2002 Sb. (tj. dlouhodobá více než 90 dnů trvající nepřítomnost, vyloučení více soudců z projednání a rozhodování věci, přeložení soudce k jinému soudu, zánik funkce soudce), může stanovit místopředseda krajského soudu pro pobočku, který jiný soudce nebo senát věc projedná a rozhodne (§ 44 odst. 1), nebo určí, který soudce, asistent, vyšší soudní úředník, soudní tajemník provede ve věci jednotlivé úkony (§ 44 odst. 2).
- D. Pro účely zápisu věcí do soudních oddělení v odvolacích agendách krajského soudu platí tato pravidla:
 1. V odvolacích agendách krajského soudu, ve věcech projednávaných a rozhodovaných v soudních odděleních pobočky KS, které krajský soud již naposledy v odvolacím řízení projednával a rozhodoval, jsou při jejich opětovném předložení soudem prvního stupně do odvolacího řízení přidělovány k projednání a rozhodnutí tomu soudnímu oddělení pobočky KS, které ve věci již naposledy jednalo a rozhodovalo. Uvedené pravidlo se uplatní i v případě trestních věcí, v nichž v průběhu řízení dojde k překvalifikaci a v jejím důsledku ke změně věcné příslušnosti soudu rozhodujícího v prvním stupni.
 2. V případě opětovného předložení věci k rozhodnutí odvolacím soudu, která již byla dříve přidělena do konkrétního soudního oddělení konkrétnímu referentovi a byla soudu prvního stupně vrácena bez věcného vyřízení, platí, že tato věc bude zapsána do stejného soudního oddělení a přidělena k vyřízení stejnému referentovi, a to mimo pořadí běžného nápadu.
 3. Pro účely určení předsedy senátu v soudních odděleních 31 a 55 na trestním úseku platí, že věcem napadlým soudci Mgr. Romanu Buchalovi předsedá Mgr. František Boščík, věcem napadlým soudkyní JUDr. Dagmar Šídové předsedá Mgr. Gabriela Pudilová a věcem napadlým soudkyní JUDr. Zdeňce Mitošinkové předsedá Mgr. František Jahůdka.
 4. Pro účely určení předsedy senátu v soudním oddělení 35 na občanskoprávním úseku platí, že věcem napadlým soudkyní JUDr. Andree Milichovské předsedá JUDr. Vladimír Velenský, věcem napadlým soudkyní Mgr. Heleně Bláhové předsedá Mgr. Ondřej Plšek.
 5. V případě, kdy změnou rozvrhu práce dojde ke změně zařazení soudce do jiného soudního oddělení, platí, že všechny neskončené věci referované tímto soudcem budou projednány a rozhodnuty v původním soudním oddělení, do něhož byla věc zapsána, a to v nezměněném složení senátu. Stejně pravidlo platí pro případ obživení věci v důsledku rozhodnutí o mimořádném opravném prostředku či ústavní stížnosti.

- E. Všichni předsedové senátů trestního úseku krajského soudu zajišťují rozhodování dle § 69 tr. ř. a § 85b odst. 3 a násl. tr. ř. a dle § 87, § 202 a násl. a § 233 a násl. zákona č. 104/2013 Sb. dle stanoveného plánu služeb a dosažitelnosti. V případech, kdy soudce mající dosažitelnost nemůže rozhodnout (např. kratší nepřítomnost, lékař, nemoc, vyloučení z věci atd.), určí soudce příslušného k rozhodování dle § 69 tr. ř. a § 85b odst. 3 a násl. a dle § 87 a násl., § 202 a násl., § 233 a násl. zákona č. 104/2013 Sb. místopředseda. Během dosažitelnosti rozhoduje každý z předsedů senátu, rozhoduje-li o mladistvém jako soud pro mládež.
- F. V případech dlouhodobé nepřítomnosti soudce (více než 90 dnů z důvodu nemoci, přeložení soudce na dobu kratší 1 roku, nápadu mimořádně skutkově a právně složité věci většího rozsahu), k zajištění rovnoměrného zatížení soudních oddělení jako podmínky pro zajištění plynulého vyřizování všech věcí v dané agendě, může místopředseda krajského soudu pro pobočku zastavit nápad nových věcí do soudního oddělení postupem stanoveným v § 41 odst. 2 zákona č. 6/2002 Sb., tj. změnou rozvrhu práce na stanovenou dobu.
- G. Při střetu specializací v nově napadlé trestní věci (I) je kritériem rozhodným pro její přidělení do soudního oddělení vyšší stupeň závažnosti trestného činu. Trestnými činy korupce se rozumí trestné činy podle § 331, 332, 333 tr. zákoníku. V trestní odvolací agendě jsou jako specializovaná soudní oddělení pro korupci veřejných činitelů, korupci při veřejných zakázkách, korupci při veřejných soutěžích a korupci při dražbách určena soudní oddělení 31 a 55.
- H. Do odvolání je zastaven nápad:
1. do soudního oddělení 62 na úseku správního soudnictví pod bodem 1)
 2. nových věcí do soudního oddělení 57 na trestním úseku, vyjma věcí obzvlášť, jež byly v tomto soudním oddělení vyřizovány do 1.1.2016
 3. nových věcí do soudního oddělení 37 na obchodním úseku vyjma věcí obzvlášť
 4. nových věcí do soudního oddělení 82 vyjma nápadu pod bodem 2), 5), 6), 7)
- I. Nápad soudce JUDr. Pavla Vacka do soudního odd. 59 na úseku správním činí 1/3, nápad soudce Mgr. Romana Buchala do soudního odd. 31 na úseku trestním činí 1/3.
- J. Vyšší soudní úředník zařazený rozvrhem práce společně v soudních odděleních 37, 38, 39 vykonává v řízeních probíhajících v těchto odděleních, a to v souladu s ust. § 4 odst. 2 zák. č. 121/2008 Sb. a § 1 instrukce č. 505/2001-Org. tyto úkony:
- Bez pověření samosoudce:
 - úkony spojené s kontrolou návrhu na zahájení řízení vč. výzvy k odstranění vad podání, rozhodování v žádostech o osvobození od soudních poplatků
 - úkony spojené s rozhodování a proplácením tlumočného, znalečného a svědečného, rozhodováním o zálohách na náklady důkazů
 - úkony soudu I. stupně v odvolacím řízení a dovolacím řízení (doručení odvolání protistraně, výzvy k odstranění vad odvolání a dovolání, rozhodování o soudních poplatcích vč. zastavení řízení pro nezaplacení poplatku)
 - úkony při rozhodování o jistotách složených ve věcech předběžného opatření
 - poplatková kontrola spisů
 - úkony VSÚ dle § 11 zák. č. 121/2008 Sb. v agendě CEPR
 - rozhodování formou platebního rozkazu (el. platebního rozkazu včetně výzvy dle § 114b) o. s. ř.)
 - Na základě pověření a dle pokynu samosoudce v souladu s § 5 zák. č. 121/2008 Sb. tyto jednotlivé úkony:
 - příprava konceptů rozhodnutí ve věci záloh a odměn likvidátorů
 - příprava konceptů rozhodnutí o procesním nástupnictví a přerušení (pokračování v řízení) řízení v intencích § 107, § 107a, § 109-111 a o. s. ř.,
 - příprava konceptů rozhodnutí o ustanovení opatrovníka účastníku řízení, o přibrání účastníka do řízení, o ustanovení znalce
 - příprava konceptu usnesení o zastavení řízení dle § 104, § 107/5 o. s. ř., § 111 o. s. ř.
 - příprava zprávy podle § 104a o. s. ř.
- K. Mgr. Jan Bureš – úkony asistenta soudce a vyššího soudního úředníka ve věcech nevyřízených konkurzů (rejstřík K)
- L. Vyšší soudní úředníci zařazení rozvrhem práce do všech soudních oddělení liberecké pobočky Krajského soudu v Ústí nad Labem, s výjimkou vyšší soudní úřednice zařazené společně v soudních odděleních 37, 38, 39 vykonávají ve všech věcech a všech typech řízení probíhajících podle rozvrhu práce krajského soudu v těchto odděleních, a to bez nutnosti pověření samosoudce či předsedy senátu zařazeného rozvrhem práce do příslušného soudního oddělení, všechny úkony, které je vyšší soudní úředník oprávněn vykonávat v občanském soudním řízení a správním řízení dle ust. § 11 a § 14 zák. č. 121/2008 Sb., v trestním řízení dle § 12 a § 14 zák. č. 121/2008 Sb., a to v souladu s ust. § 1 odst. 1, § 4 odst. 1, 2 zák. č. 121/2008 Sb. a § 1 instrukce č. 505/2001-Org.

SPRÁVA KRAJSKÉHO SOUDU v Ústí nad Labem

Funkce	Vykonává	Pracovní náplň	Zástup
Ředitel správy soudu	Ing. Jan Tobiáš	<ol style="list-style-type: none"> 1. komplexní zajišťování činnosti správního úseku krajského soudu včetně odborného metodického usměrňování všech úseků odborné činnosti na úseku soudního výkonu s výjimkou soudcovské činnosti včetně komplexní odpovědnosti za chod těchto úseků u podřízených okresních soudů 2. využívá personální věci zaměstnanců působících u KS s výjimkou soudců a justičních čekatelů, přijímání zaměstnanců a jejich přidělování na jednotlivé úseky ve spolupráci s personálním útvarem řízeným předsedou soudu 3. úkony finanční kontroly dle zák. č. 320/2001 Sb., ve znění vyhl. č. 416/2004 Sb. 4. metodická a kontrolní činnost práce správ OS v působnosti KS 5. řízení, organizace, kontrolní činnost úseků správy KS 6. organizační zajištění zadávání veřejných zakázek u KS a podle pokynů předsedy podílení na rozhodování o veřejných zakázkách u KS i OS 7. průběžná a následná kontrola u KS 8. odměny, osobní ohodnocení a další finanční motivování zaměstnanců 9. plní další úkoly související s výkonem státní správy KS podle pověření a pokynů předsedy KS 10. podíl na tvorbě rozpočtu, při zajišťování velkých investičních výdajů u KS a OS v působnosti KS 11. metodická a kontrolní činnost ředitelů správ OS 12. řízení, organizace a kontrolní činnost pobočky KS v Liberci 13. koordinace a organizace činností při přípravě výstavby justiční budovy v Ústí nad Labem 14. komunikace s MSp 15. přijímání stížností 	Ing. Helena Gábelová Mgr. Marcela Trejbalová
Controller	Ing. Alena Petrová	<ol style="list-style-type: none"> 1. soustavné sledování a vyhodnocování hospodárnosti, efektivnosti a účelnosti vynakládání výdajů 2. metodická činnost v působnosti Krajského soudu v Ústí nad Labem 3. předkládání závěrů šetření pověřeným pracovníkům MSp 	
Projektová manažerka	Mgr. Věra Preclíková	<ol style="list-style-type: none"> 1. sledování dotačních titulů v rámci České republiky a Evropských fondů 2. spolupráce s administrátory dotačních titulů při přípravě projektové žádosti o dotace, v průběhu realizace, při závěrečném hodnocení i po dobu udržitelnosti projektů 3. stanovení a hlídání časového harmonogramu projektů v součinnosti s administrátory dotačních titulů 4. příprava a činnosti v rámci realizace projektů podle věcného, finančního, a právního rámce 5. reportování stavu realizace projektu směrem k OS, KS, MS 6. kontrolování publicity projektů 7. spolupráce na přípravě výběrových řízení dle zákona o veřejných zakázkách 8. práce s interními systémy (zadávání výběrových řízení) 9. spolupráce na tvorbě investičních záměrů 10. tvorba finančního plánu projektu na základě podkladů od administrátorů dotací 11. koordinace/řízení projektu dle aktuálního Metodického manuálu MS 12. průběžné sledování všech aktualizací dokumentů vztahujících se k relevantním dotačním titulům 13. zodpovědnost za kompletní evidenci všech aktuálních verzí výstupů projektu (dokumentů i odborných výstupů) a jejich archivaci 14. spolupráce s ostatními kolegy ohledně řešení projektů 15. další činnosti odpovídající platovému zařazení dle pokynů nadřízených zaměstnanců 	Neobsazeno
Vedoucí úseku zápisového oddělení	Bc. Tereza Feldsteinová	<ol style="list-style-type: none"> 1. organizování, řízení a kontrola práce zaměstnanců krajského soudu na úseku zápisového oddělení (vyšší podatelny a tiskového centra), včetně zajišťování řádného chodu oddělení 	Stanislava Bendová

		<ol style="list-style-type: none"> 2. podíl na přijímání zaměstnanců, sledování a návrhy na postup zaměstnanců na svěřeném úseku ve spolupráci s vedoucí personálního útvaru 3. pracovní hodnocení a návrhů na změny nenárokových složek platu na svěřeném úseku 4. zajištění vstupního a průběžného vzdělávání zaměstnanců ve spolupráci s personálním útvarem 5. výpočet potřeby zaměstnanců na zápisovém oddělení a tiskovém centru 6. správkyně aplikace E-podatelna a E-výpravna 7. koordinace, metodické usměrňování a odborný dohled nad činností zápisových oddělení OS v obvodu Krajského soudu v Ústí nad Labem 8. školení nových uživatelů používající tyto aplikace, podpora uživatelů s nimi pracující 9. metodická spolupráce při tvorbě a rozvoji aplikace EPO, EVY (shromažďuje a předkládá návrhy na úpravu, rozvoj aplikací E-podatelna a E-výpravna) 10. další činnosti dle pokynů nadřízené místopředsdkyně a ředitele správy 	
Vedoucí úseku občanskoprávního a správního	Petra Skřenková	<ol style="list-style-type: none"> 1. organizování, řízení a kontrola práce zaměstnanců krajského soudu na úseku správním a občanskoprávním, zajištění řádného chodu kanceláří na těchto úsecích 2. podíl na přijímání zaměstnanců, sledování a návrhy na postup zaměstnanců na svěřeném úseku ve spolupráci s vedoucí personálního útvaru včetně pracovního hodnocení a návrhů na změny nenárokových složek platu 3. koordinace, metodické usměrňování a odborný dohled nad činností soudních kanceláří krajského soudu na úseku, správním a občanskoprávním a u okresních soudů v obvodu Krajského soudu v Ústí nad Labem 4. výpočet potřeby zaměstnanců ve výkonu krajského soudu a okresních soudů 5. výpočet výkonnosti soudců soudů v obvodu Krajského soudu v Ústí nad Labem 6. zpracování výkazů za krajský soud – agenda občanskoprávní a správní včetně čtvrtletních rozborů odvolací občanskoprávní 7. metodická a kontrolní činnost na úseku statistiky a výkazů ve vztahu k agendě, občanskoprávní a správní 8. plnění dalších úkolů podle pokynů nadřízených zaměstnanců odpovídající platovému zařazení 	Helena Příhodová Jiřina Neumanová Mgr. Monika Vejdělková
Vedoucí úseku obchodního a obchodního rejstříku	Helena Příhodová	<ol style="list-style-type: none"> 1. organizování, řízení a kontrola práce zaměstnanců krajského soudu na úseku obchodním a na úseku obchodního rejstříku, zajištění řádného chodu kanceláří na obchodním úseku a na úseku obchodního rejstříku 2. podíl na přijímání zaměstnanců, sledování a návrhy na postup zaměstnanců na svěřených úsecích ve spolupráci s vedoucí personálního útvaru 3. pracovní hodnocení, návrhy na změny nenárokových složek platu na svěřeném úseku (odměny, osobní příplatky, apod.) 4. plnění úkolů v souvislosti s agendou základních registrů 5. dohled nad činností soudních kanceláří krajského soudu na obchodním úseku a u okresních soudů Ústeckého kraje 6. dohled nad činností soudních kanceláří krajského soudu na úseku obchodního rejstříku a u okresních soudů Ústeckého kraje 7. metodická činnost na úseku soudních kanceláří krajského soudu na a obchodním úseku a obchodním rejstříku a u okresních soudů Ústeckého kraje 8. vedení všeobecného oddělu rejstříku Nc na obchodním úseku 9. správkyně aplikace programu ISKS ve vztahu k agendě správní a obchodní 10. správkyně aplikace programu ISROR ve vztahu k úseku obchodního rejstříku 	Jiřina Neumanová Petra Skřenková Mgr. Monika Vejdělková

		<ol style="list-style-type: none"> 11. výpočet potřeby zaměstnanců ve výkonu krajského soudu 12. zpracování výkazů za krajský soud - agenda obchodní a správní (s výjimkou agendy ECm a EC, EPR), agenda obchodního rejstříku 13. metodická a kontrolní činnost na úseku statistiky a výkazů ve vztahu k agendě obchodní a správní 14. vede knihu úschov pro odd. Cm 15. plnění úkolů v souvislosti s agendou základních registrů 16. plnění dalších úkolů podle pověření a dle pokynů ředitele správy KS 	
Vedoucí úseku insolvenčního	Mgr. Monika Vejdělková	<ol style="list-style-type: none"> 1. organizování, řízení a kontrola práce zaměstnanců krajského soudu na úseku insolvenčním, zajišťování řádného chodu kanceláří na insolvenčním úseku 2. podíl na přijímání zaměstnanců, sledování a návrhy na postup zaměstnanců na svěřeném úseku ve spolupráci s vedoucí personálního útvaru 3. zajišťování vstupního a průběžného vzdělávání zaměstnanců 4. dohled nad činností soudních kanceláří krajského soudu na úseku insolvenčním ve vztahu k agendám K, Kv, INS, ICm, ECm, EC a EPR a u okresních soudů Ústeckého kraje 5. zpracování výkazů za krajský soud - agenda K, Kv, INS, ICm, ECm, EC a EPR 6. vedení knihy úschov pro odd. INS 7. výpočet výkonnosti soudců v obvodu KS 8. plnění dalších úkolů podle pověření a dle pokynů ředitele správy KS 	Helena Příhodová Jiřina Neumanová Petra Skřenková
Vedoucí úseku trestního	Jiřina Neumanová	<ol style="list-style-type: none"> 1. organizování, řízení a kontrola práce zaměstnanců krajského soudu na úseku trestním 2. podíl na přijímání zaměstnanců, sledování a návrhy na postup zaměstnanců na svěřeném úseku ve spolupráci s vedoucí personálního útvaru včetně pracovního hodnocení a návrhů na změny nenárokových složek platu 3. koordinace, metodické usměrňování a odborný dohled nad činností soudních kanceláří krajského soudu na úseku trestním a u okresních soudů v obvodu Krajského soudu v Ústí nad Labem 4. výpočet potřeby zaměstnanců ve výkonu krajského soudu a okresních soudů 5. výpočet výkonnosti soudců soudů v obvodu Krajského soudu v Ústí nad Labem 6. zpracování výkazů za krajský soud - agenda trestní včetně agendy utajované 7. metodická a kontrolní činnost na úseku statistiky a výkazů ve vztahu k agendě trestní 8. plnění dalších úkolů podle pokynů nadřízených zaměstnanců odpovídající platovému zařazení 	Helena Příhodová Petra Skřenková Mgr. Monika Vejdělková
Správkyně aplikací ISVKS	Alena Slezáková	<ol style="list-style-type: none"> 1. zabezpečuje a zodpovídá za řádný stav aplikací systému ISVKS pro úsek obchodní a správu soudu (správa číselníků, adresáře institucí, nastavení číselných řad, interní adresář, správa Seznamu jmen ISVKS, správa událostí a šablon, zřizování, změny a rušení přístupů koncových uživatelů, elektronická úřední deska ve vztahu k ISVKS, servisní podpora uživatelů ISVKS) 2. metodická a koordinační činnost pro úsek obchodní a správu soudu ve vztahu k programu ISVKS 3. zastupuje KS na realizačních týmech ISVKS u MSp (shromažďování námětů na úpravu změn aplikací ISVKS, účast na realizačních týmech) 4. provádí komunikaci s HelpDESK VUMS 5. nejméně 1x ročně kontroluje v systému ISVKS v agendě obchodní evidenci Seznamu odeslaných spisů a Kalendáře jednání (kontrola a doplňování chybějících údajů, nesrovnalosti řeší s příslušnou rejstříkovou vedoucí) 6. průběžně po celý rok provádí v ISVKS kontrolu aplikací Komunikaci RT/NK (kontrola vkládání elektronických opisů RT, TL a zpráv pro RT do elektronických spisů, kontrola a oprava chybných žádostí) a E-písemností (kontrola přebírání jednotlivých e-písemností, nesrovnalosti řeší s úsekovými vedoucími) 	Jana Motejlková (1-6) Helena Příhodová (7-8)

		7. provádí lustraci cizinců v aplikaci Czech Point 8. základní registry	
	Jana Motejlková	1. zabezpečuje a zodpovídá za řádný stav aplikací systému ISVKS pro úsek občanskoprávní, správní a trestní (správa číselníků, adresáře institucí, nastavení číselných řad, interní adresář, správa Seznamu jmen ISVKS, správa událostí a šablon, zřizování, změny a rušení přístupů koncových uživatelů, elektronická úřední deska ve vztahu k ISVKS, servisní podpora uživatelů ISVKS) 2. metodická a koordinační činnost pro úsek občanskoprávní, správní a trestní ve vztahu k programu ISVKS 3. provádí komunikaci s HelpDESK VUMS 4. nejméně 1x ročně kontroluje v systému ISVKS v agendě občanskoprávní, správní a trestní evidenci Seznamu odeslaných spisů a Kalendáře jednání (kontrola a doplňování chybějících údajů, nesrovnalosti řeší s příslušnou rejstříkovou vedoucí) 5. průběžně po celý rok provádí v ISVKS kontrolu aplikací Komunikaci RT/NK (kontrola vkládání elektronických opisů RT, TL a zpráv pro RT do elektronických spisů, kontrola a oprava chybných žádostí) a E-písemností (kontrola přebírání jednotlivých e-písemností, nesrovnalosti řeší s úsekovými vedoucími)	Alena Slezáková
Správkyňe aplikací ISIR, ISKS, CEPR	Milada Nová	1. správkyňe aplikací ISIR, ISKS a CEPR včetně metodické podpory zaměstnanců pracujících s těmito informačními systémy	Mgr. Monika Vejdělková
Telefonistka	Martina Vrábelová	1. obsluha pobočkové telefonní ústředny a telefaxu včetně evidence hovorů a telekomunikačních služeb 2. další činnosti odpovídající platovému zařazení podle pokynů nadřízených zaměstnanců	Kateřina Kovaříková

ÚTVAR INFORMACÍ A ORGANIZAČNĚ SPRÁVNÍ			
Funkce	Vykonává	Obor a vymezení působnosti	Zástup
Vedoucí útvaru	Mgr. Marcela Trejbalová	1. činnost tiskové mluvčí, spočívající v zajišťování informačních, publicistických a tiskových zpráv krajského soudu k veřejnosti a státním i místním sdělovacím prostředkům, v tvorbě mediální politiky 2. metodické vedení okresních soudů v oblasti informační 3. vedení a řízení kanceláře správy soudu a sekretariátu předsedy soudu 4. právní činnost spočívající v poskytování informací a posuzování smluv uzavíraných krajským soudem a poskytování informací při výběrových řízeních, v pracovněprávních vztazích 5. zastupování krajského soudu v soudních řízeních a právních jednáních dle pověření předsedou soudu 6. vydávání newsletteru 7. spravování a aktualizování portálu JUSTICE.CZ a intranetových stránek krajského soudu 8. aktualizace Extranetu	Mgr. Romana Říčanová Jana Hložková (7)
	Jana Hložková	1. zabezpečování chodu úřední knihovny 2. tvorba a editace dokumentů na portálu justice 3. vyřizování žádostí o výpisy z centrální evidence obyvatel 4. vedení rejstříku ZTR a související vyřizování žádostí o výpis z RT 5. zpracování výkazů za okresní soudy v obvodu KS	
Kancelář správy soudu	Kamila Pastorková	1. protokolární sepisování podání a ústních prohlášení ve věcech stížností 2. vedení správního deníku, rejstříku Si a evidence stížností, administrativní práce ve správě soudu 3. spravování kanceláře správy krajského soudu	Kateřina Sigmundová, DiS.

		4. vyřizování žádostí o výpis z katastru nemovitostí 5. vyřizování administrativní agendy místopředsedy pro věci občanskoprávní	
Kancelář správy soudu Kancelář evidenčních senátů	Kateřina Sigmundová, DiS.	1. organizování chodu kanceláře evidenčních senátů včetně výkonu souvisejících administrativních prací 2. vyřizování korespondence a administrativní práce související s chodem kanceláře správy krajského soudu a Útvaru autoprovozu 3. další administrativní úkony pro vedení správy krajského soudu a místopředsedy krajského soudu 4. další činnosti odpovídající platovému zařazení podle pokynů nadřízených zaměstnanců	Kamila Pastorková
Sekretářka a asistentka předsedy KS	Martina Pánková, DiS.	1. organizace práce sekretariátu předsedy soudu 2. vykonávání administrativních prací pro předsedu krajského soudu a ředitele správy krajského soudu 3. organizační příprava porad předsedy krajského soudu s vedením soudu i s předsedy okresních soudů v jeho obvodu, další porady určené předsedou soudu 4. vyřizování administrativní agendy místopředsedy pro věci trestní 5. uveřejňování obchodních smluv v registru smluv dle z. č. 340/2015 Sb. o registru smluv 6. administrativní činnost spojenou s přidělováním insolvenčních správců	Jana Okrutová
Sekretariát	Jana Okrutová	1. vyřizování žádostí o lustrace a jejich zpracování ve Správním deníku	Martina Pánková, DiS.

ÚTVAR EKONOMIKY

Funkce	Vykonává	Pracovní náplň	Zástup
Vedoucí útvaru	Ing. Helena Gábelová	1. komplexní zabezpečování rozpočtu a financování krajského a okresních soudů 2. kontrolní činnost okresních soudů 3. vykonává činnost správce rozpočtu podle § 16, 17 vyhl. MF č. 64/2002 Sb. 4. financování investiční výstavby 5. ekonomické rozborů na úseku rozpočtu mzdových prostředků včetně sledování vývoje výdajů	Ing. Jan Kalda
	Ing. Jan Kalda	1. vykonává činnost správce rozpočtu podle § 16, 17 vyhl. MF č. 64/2002 Sb. 2. financování investiční výstavby 3. dílčí ekonomické rozborů na úseku rozpočtu mzdových prostředků včetně sledování vývoje výdajů	Ing. Helena Gábelová
	Markéta Štillová	1. komplexní zabezpečování pokladní služby 2. účast na kontrolách činnosti u okresních soudů	Jana Hložková Jarmila Sovová

ÚTVAR PERSONÁLNÍCH ČINNOSTÍ

Funkce	Vykonává	Pracovní náplň	Zástup
Vedoucí útvaru	Mgr. Milada Kukalová	1. komplexní zajišťování personální a platové agendy u krajského soudu 2. řízení, organizace a kontrola činnosti personálního útvaru 3. metodická a kontrolní činnost na úseku personálním a platovém ve vztahu k okresním soudům v obvodu Krajského soudu v Ústí nad Labem 4. zajišťování konkrétních potřeb školení, zajišťování specifických a konkrétních školení prostřednictvím justiční akademie 5. další činnosti odpovídající platovému zařazení podle pokynů nadřízených zaměstnanců	Hana Hofmanová Marcela Holubová
	Hana Hofmanová	1. zajišťování personální agendy na úseku nemocí, dovolených, mateřských a rodičovských dovolených a ostatních nepřítomností v práci včetně vedení absenčních karet, evidence docházky	Marcela Holubová

		<ol style="list-style-type: none"> 2. studium při zaměstnání 3. vedení osobních účtů zaměstnanců a agenda související s poskytováním sociálních výpomocí a půjček podle platných Zásad pro používání FKSP, včetně vyúčtování a kontroly správnosti účetních dokladů 4. činnost personalistiky v oblasti organizačních vztahů a odměňování zaměstnanců a soudců při změnách zákonných nařízení týkajících se platů 5. kontrola podřízených okresních soudů v oblastech shora uvedených 	
	Marcela Holubová	<ol style="list-style-type: none"> 1. zajišťování agendy přisedících 2. příprava návrhů na jmenování, přidělení a přeložení soudců 3. výchova 4. vedení evidenčních pomůcek 5. zdravotní pojišťovny 6. provádění dílčích pracovněprávních úkonů a personalistických prací 7. příprava a kompletace pracovněprávní a zaměstnanecké dokumentace 	Hana Hofmanová

ÚTVAR KYBERNETICKÉ BEZPEČNOSTI			
Funkce	Vykonává	Pracovní náplň	Zástup
Kybernetik specialista	Bc. Martin Kučera	<ol style="list-style-type: none"> 1. implementace zákona o kybernetické bezpečnosti 2. implementace instrukce bezpečnosti 3. implementace technických opatření (implementace a provoz systému řízení přístupových oprávnění, implementace a provoz systému pro sběr bezpečnostních událostí, implementace a provoz antivirového řešení, implementace a provoz systému detekce zranitelností a dále MDM a DLP) 4. implementace organizačních opatření (určování a klasifikace aktiv organizace, hlášení a řešení bezpečnostních incidentů, zvyšování bezpečnostního povědomí zaměstnanců, primární kontakt pro okresy v rámci IP bezpečnosti) 5. zodpovídá za komunikaci v oblasti kybernetické bezpečnosti vůči MSp, NBÚ 6. implementace projektu Sond NBÚ 7. primární kontakt pro okresy v rámci IT bezpečnosti 8. vytváření plánů obnovy (DRP) 	

ÚTVAR BEZPEČNOSTI A KRIZOVÉHO ŘÍZENÍ			
Funkce	Vykonává	Pracovní náplň	Zástup
Bezpečnostní ředitel	Ing. Rudolf Háva	<ol style="list-style-type: none"> 1. úkoly odpovědné osoby stanovené z. č. 412/2005 Sb. a dalšími prováděcími předpisy z oblasti utajovaných informací 2. úkoly bezpečnostního ředitele stanovené z. č. 412/2005 Sb. a dalšími prováděcími předpisy z oblasti utajovaných informací 3. řízení zaměstnanců dle zákona č. 412/2005 Sb. pověřených vedením jednacího protokolu a zaměstnanců provádějících zapisování dle opatření předsedy soudu č. 91 (Ústí nad Labem 4 zaměstnanci, pobočka v Liberci 2 zaměstnanci) 4. přidělování nápadu v agendě utajovaných informací podle zákona č. 412/2005 Sb. a dle postupu uvedeného v opatření č. 91 předsedy krajského soudu 5. komplexní zajišťování ochrany utajovaných informací u podřízených okresních soudů 6. zajištění personálního projektu dle z.č. 412/2005 Sb. 7. úkoly stanovené z. č. 240/2000 Sb., krizový zákon 8. úkoly z oblasti bezpečnosti práce a požární ochrany včetně vyhledávání rizik 	Jan Vyleťal

		<p>9. šetření pracovních úrazů a jejich řešení</p> <p>10. spolupráce s Policií ČR a Vězeňskou službou ČR</p> <p>11. řízení justiční stráže</p> <p>12. řešení stížností z oblasti bezpečnosti pracovního prostředí a nakládání s utajovanými informacemi</p> <p>13. příprava a realizace investic v oblasti bezpečnosti a autoprovozu</p> <p>14. metodické vedení bezpečnostních ředitelů okresních soudů v obvodu působnosti krajského soudu</p> <p>15. provádění kontrol u okresních soudů v oblasti BOZP, PO, zabezpečení budov a ochrany UI</p> <p>16. příprava a realizace nových projektů a údržba zabezpečovacích zařízení v budovách krajského soudu</p> <p>17. posuzování, schvalování projektů zabezpečení budov okresních soudů v oblasti působnosti krajského soudu</p> <p>18. příprava rozpočtů v oblasti OBKŘ pro oblast působnosti krajského soudu, kontrola čerpání rozpočtů OBKŘ</p> <p>19. příprava a kontrola dodržování opatření předsedy krajského soudu z oblasti bezpečnosti a krizového řízení</p> <p>20. člen krizového štábu soudu svolávající zasedání krizového štábu v případě krizového stavu</p> <p>21. vytváření koncepce ochrany osob, budov a utajovaných informací v oblasti působnosti krajského soudu</p> <p>22. zajištění převozů cenin, určování zaměstnanců provádějících převoz cenin, počty příslušníků justiční stráže a trasy převozů cenin</p> <p>23. odpovědná osoba zajišťující mobilní a datové komunikace</p> <p>24. osobní úkoly z oblasti bezpečnosti a krizového řízení</p> <p>25. administrátor elektronického nástroje (profilu zadavatele): NEN a TENDERARENA, administrace Věstníku Veřejných zakázek, zajišťování veřejných zakázek v oblasti bezpečnosti, správy a údržby budov na dodávky, služby a stavební práce dle zákona č. 134/2016 Sb.</p> <p>26. člen Regionální dislokační komise v Ústí nad Labem zastupující Ministerstvo spravedlnosti</p> <p>27. posuzování návrhů a zajišťování projednání dislokace justičních organizací v rámci Severočeského kraje</p> <p>28. administrace systému CRAB (Centrální registr administrativních budov) za oblast působnosti krajského soudu</p> <p>29. metodická činnost u okresních soudů včetně získávání dat pro systém CRAB</p> <p>30. člen pracovní skupiny pro přípravu IZ na výstavbu JA v Ústí nad Labem, včetně zajišťování činností souvisejících s přípravou IZ</p>	
--	--	---	--

ÚTVAR AUTOPROVOZU			
Funkce	Vykonává	Pracovní náplň	Zástup
Vedoucí autoprovozu	Ing. Rudolf Háva	<p>1. organizační zajišťování autoprovozu včetně zajišťování pojištění a hospodárného využívání automobilů</p> <p>2. metodické řízení zajišťování provozu, údržby, oprav, pojištění a hospodárného využívání automobilů okresních soudů v působnosti krajského soudu</p> <p>3. řízení podřízených zaměstnanců – řidičů: Miloslav Stibor, Antonín Skřenek, Petr Kraus a Jiří Vacek</p>	
Řidič	Miroslav Stibor Antonín Skřenek Petr Kraus Jiří Vacek	1. autoprovaz – řízení, údržba a běžné opravy motorových vozidel	navzájem

ÚTVAR AGENDY ZNALCŮ A TLUMOČNÍKŮ			
Funkce	Vykonává	Pracovní náplň	Zástup
Vedoucí útvaru	Bc. Barbora Karasová	1. koordinace prací při sestavování rozvrhu práce KS (činnosti související s rozvrhem práce a jeho aktualizací v průběhu roku)	Alena Kutheilová

		2. plnění dalších úkolů podle pověření a dle pokynů ředitele správy KS 3. zajišťování agendy znalců a tlumočnicků u krajského soudu ¹	
	Alena Kutheilová	1. zajištění agendy znalců a tlumočnicků krajského soudu ¹ 2. vedení správního deníku v agendě znalců a tlumočnicků	Bc. Barbora Karasová

¹ Agenda znalců a tlumočnicků u krajského soudu:

1. Zajišťování agendy znalců a tlumočnicků, zejména provádění úkonů správního orgánu (jako oprávněná úřední osoba) ve správních řízeních týkajících se znalců a tlumočnicků podle zákona č. 36/1967 Sb., o znalcích a tlumočnících ve znění pozdějších předpisů.
2. Vedení seznamu znalců a tlumočnicků a osobních spisů (v písemné i elektronické podobě), práce v systému IAIS ROS (dle zák. o obchodních registrech)
3. Zpracování podkladů v souvislosti se jmenováním, rozhodováním o zániku práva vykonávat činnost a vyškrtnutím znalců a tlumočnicků
4. Kontrola deníků
5. Zpracování statistických přehledů o činnosti znalců a tlumočnicků, rozborů a výkazů dle pokynů MS ČR
6. Zajištění zasedání znaleckých komisí
7. Provádění legalizace listin

ÚTVAR FINANČNÍ KONTROLY

Funkce	Vykonává	Pracovní náplň	Zástup
Vedoucí útvaru	Ing. Alena Petrová	1. zabezpečování činností podle z. č. 320/2001 Sb. u okresních soudů v jeho obvodu 2. vykonává činnost správkyně aplikace programů IRES, ISP, IISSP, DC2, ekonomických agend a CÚZaK	

ÚTVAR INVESTIC

Funkce	Vykonává	Pracovní náplň	Zástup
Vedoucí útvaru	Ing. Luboš Miltner	1. organizace a řízení práce zaměstnanců investičního útvaru 2. koordinace přípravy a realizace investic, zpracovávání investičních záměrů, koordinace finančního zajišťování investic a projektové, technické, provozní, obchodní a organizační přípravy 3. řešení rozporů a zpracovávání odborných technických posudků, organizace vypořádání majetkoprávních vztahů 4. stanovování způsobů realizace investic a průzkum finančních zdrojů, navrhování, kontraktace a koordinace účastníků investic, projektantů, dodavatelů apod. 5. zajišťování a koordinace kolaudačních řízení u stavebních investic 6. metodická a dohledová činnost nad investičními akcemi organizovanými okresními soudy v působnosti krajského soudu, 7. další činnosti odpovídající platovému zařazení dle pokynů nadřízených zaměstnanců	Ing. Rudolf Háva Jan Vyleťal
	neobsazeno	1. zajišťování přípravy investičních akcí, zpracovávání investičních záměrů podle zadání, způsobů financování, projektové přípravy apod. 2. zpracovávání rozpočtů a plánů nákladů na přípravné, průzkumové a projektové práce 3. sledování a dodržování zákona o hospodaření energií u KS a u okresních soudů v jeho obvodu	neobsazeno

ÚTVAR ÚČTARNY			
Funkce	Vykonává	Pracovní náplň	Zástup
Vedoucí útvaru	Miroslava Prášková	1. komplexní zabezpečování účetnictví 2. metodická a kontrolní činnost u okresních soudů 3. vykonává činnost hlavní účetní podle § 16, 17 vyhl. MF č. 64/2002 Sb. 4. vedení účetní agendy ve stanoveném rozsahu (výdajová část)	Jana Zatloukalová
	Jana Zatloukalová	1. vedení účetní agendy ve stanoveném rozsahu (výdajová část)	Miroslava Prášková Šárka Jelínková
	Milena Kozáčková Lenka Špinarová	1. mzdová agenda 2. kontrola mzdové agendy u okresních soudů	navzájem
	Šárka Jelínková	1. agenda příjem a vrácení soudních poplatků 2. evidence cizích peněz (depozita) 3. předpis závazků a pohledávek z výkonu	Jana Zatloukalová Miroslava Prášková
	Alena Hanušová Věra Langweilová	1. vymáhání pohledávek (veškeré právní úkony při nakládání s nedaňovými pohledávkami ve smyslu § 7 odst. 2 zákona č. 219/2000 Sb., o majetku České republiky a jejím vystupování v právních vztazích, ve znění pozdějších předpisů a v souladu s Instrukcí MS č. j. 4/2012-INV-M, o vymáhání pohledávek, ve znění pozdějších předpisů, bod č. 19 veškeré právní úkony při nakládání s daňovými pohledávkami v souladu s § 12 odst. 2 zákona č. 280/2009 Sb., daňový řád, ve znění pozdějších předpisů do výše 100.000 Kč a v souladu s Instrukcí MS č. j. 4/2012-INV-M, o vymáhání pohledávek) 2. úkony v rámci nakládání s nedaňovými pohledávkami 3. metodická a kontrolní činnost na úseku vymáhání pohledávek u okresních soudů 4. podávání exekučních návrhů podle § 37 zák. č. 120/2001 Sb., exekučního řádu na základě smluv o provedení exekucí se soudními exekutory 5. přihlašování pohledávek do konkurzního, dědického a insolvenčního řízení	navzájem

ÚTVAR ÚDRŽBY A MAJETKOVÉ SPRÁVY			
Funkce	Vykonává	Pracovní náplň	Zástup
Vedoucí útvaru	Jan Vyleťal	1. technické zabezpečování a řízení údržby a opravy budov krajského soudu 2. správce budov krajského soudu 3. požární ochrana včetně kontrol u okresních soudů 4. administrace systému CRAB (Centrální registr administrativních budov) za oblast působnosti krajského soudu	Ing. Rudolf Háva Ing. Luboš Miltner
	Jana Hovorková Jarmila Sovová	1. komplexní zajišťování správy majetku včetně HW a SW 2. účast na kontrolách činnosti u okresních soudů 3. zajišťování stravenek	navzájem
Údržba	Milan Roh Ladislav Benda Jiří Vacek	1. opravy a údržbářské práce 2. další činnosti odpovídající platovému zařazení dle pokynů nadřízených zaměstnanců	navzájem
Úklid	Marcela Moravcová	1. úklidové práce 2. další činnosti odpovídající platovému zařazení dle pokynů nadřízených zaměstnanců	

ÚTVAR INFORMATIKY			
Funkce	Vykonává	Pracovní náplň	Zástup
Vedoucí útvaru	Ing. Milena Pucová	<ol style="list-style-type: none"> 1. správa počítačových sítí a informačních systémů v působnosti krajského soudu 2. instalace a testování nových verzí programů 3. administrátor programu ISVKS 4. metodická podpora okresních soudů v působnosti krajského soudu 5. správa rozpočtu OI, krajského soudu, správa investičních prostředků OI 6. správa helpdesku 	navzájem
	Vlastimil Veselý	<ol style="list-style-type: none"> 1. správa počítačových sítí a informačních systémů v působnosti krajského soudu 2. zabezpečení zálohování dat 3. správa VMWARE a virtualizačního prostředí 4. správa a vydávání elektronických certifikátů a čipových karet 5. správa video a audio zařízení v jednacích síních 6. instalace a testování nových verzí programů 7. metodická podpora informatiků na okresních soudech v působnosti krajského soudu 8. realizace technické části investičních záměrů OI 	
	Martin Vondráček	<ol style="list-style-type: none"> 1. organizační zabezpečení budování počítačových sítí v působnosti krajského soudu 2. instalace a testování nových verzí programů 3. správa VMWARE a virtualizačního prostředí 4. správa a vydávání elektronických certifikátů a čipových karet 5. metodické řízení systémů elektronické pošty a antivirové ochrany u soudů v působnosti krajského soudu 6. správa video a audio zařízení v jednacích síních 7. metodická podpora informatiků na okresních soudech v působnosti krajského soudu 8. správa mobilních telefonů 9. realizace technické části investičních záměrů OI 	
	neobsazeno	<ol style="list-style-type: none"> 1. zajišťování správy (administrování) systému výpočetní techniky 2. zajišťování nového nastavení systémů při změnách 3. zajišťování provozu při změnách projektů informačních a komunikačních systému nebo programového vybavení 4. koordinace programovacích prací na aplikačním programovém vybavení 5. zajišťování řádného provozu počítačové sítě, správa serverů a databází, počítačů, tiskáren 6. správa video a audio zařízení v jednacích síních 7. metodická podpora informatiků na okresních soudech v působnosti krajského soudu 8. další činnosti odpovídající platovému zařazení dle pokynů nadřízených zaměstnanců 	

ÚTVAR SPISOVNY			
Funkce	Vykonává	Pracovní náplň	Zástup
	Jana Jandějsková	<ol style="list-style-type: none"> 1. řízení úseku spisoven, zajišťování chodu spisovny 2. skartace, spolupráce s archivy 	Milada Laňková
	Milada Laňková	<ol style="list-style-type: none"> 3. zajišťování chodu spisovny 4. zástup v tiskovém centru 	

ÚTVAR PODATELNÝ			
Funkce	Vykonává	Pracovní náplň	Zástup
Vedoucí úseku podatelny	Ivana Tataiová	<ol style="list-style-type: none"> řízení úseku podatelny třídění a doručování písemností a zásilek zpracování datových insolvenčních podání skenování došlých písemností zajišťování doručení cenných zásilek (směnky) zajištění provozu frankovacího stroje vede jednací protokol podle zák. č. 412/2005 Sb. protokolující úřednice 	Stanislava Prošková (1-5)
	Alena Kotalíková	<ol style="list-style-type: none"> styk s poštou (směnky), skenování došlých písemností zpracování datových insolvenčních podání třídění a doručování písemností a zásilek 	navzájem
	Ivana Morgesová	<ol style="list-style-type: none"> třídění a doručování písemností a zásilek zpracování podání pro obchodní rejstřík vypravování soudních zásilek 	
	Věra Pešková	<ol style="list-style-type: none"> třídění a doručování písemností a zásilek vypravování soudních zásilek, obsluha frankovacího stroje 	
	Milena Ryglová	<ol style="list-style-type: none"> třídění a doručování písemností a zásilek zajištění zpracování svozových zásilek z okresních (jiných) soudů 	
	Iveta Knoblochová	<ol style="list-style-type: none"> skenování došlých písemností třídění a doručování písemností a zásilek styk s veřejností při osobním podání soudních písemností zastupování datových insolvenčních podání 	
	Jana Schnebergerová	<ol style="list-style-type: none"> zpracování datových insolvenčních podání třídění a doručování písemností a zásilek skenování došlých písemností styk s veřejností při osobním podání soudních písemností 	
	Kateřina Kovaříková	<ol style="list-style-type: none"> pracovnice podatelny telefonistka 	

ÚTVAR ZÁPISOVÉHO ODDĚLENÍ (VYŠŠÍ PODATELNA A TISKOVÉ CENTRUM)			
Funkce	Vykonává	Pracovní náplň	Zástup
Vedoucí útvaru	Bc. Tereza Feldsteinová	<p>E-podatelná, E-výpravna</p> <ol style="list-style-type: none"> tisk a kompletace elektronických podání, přiřazení ke koncové aplikaci v E-podatelně pro úsek trestní, občanskoprávní, správní, obchodní a správu soudu lustrace přednostních podání v E-podatelně lustrace nejasných podání v aplikacích CEPR, ISVR, ISIR, ISKS, ISVKS stornování datových zpráv z E-výpravny na žádost zaměstnanců soudu zápis žalob lcm <p>Ostatní</p> <ol style="list-style-type: none"> zápis insolvenčních návrhů dle rozpisu služeb pro vydání vyhlášky o zahájení INS 	Stanislava Bendová

<p>Vyšší podatelna</p>	<p>Stanislava Bendová Šárka Vostrá</p>	<p>Občanskoprávní úsek</p> <ol style="list-style-type: none"> 1. zápis odvolacích spisů postoupené z okresních soudů 2. zápis odvolacích spisů 3. zápis exekučních věcí 4. zápis EPR – občanskoprávní, obchodní, nesouhlas s postoupením 5. zápis žalob v I. stupni 34C 6. zápis žalob katastrálních 47C 7. zápis dotazů 47Nc 8. zápis všeobecných, nejasných podání 9. zápis odvolání v I. stupni 8Nc 10. zápis návrhů na určení lhůty 8UL <p>Ostatní</p> <ol style="list-style-type: none"> 1. zápis insolvenčních návrhů dle rozpisu služeb pro vydání vyhlášky o zahájení INS 2. provádění konverze pro všechny úseky (Stanislava Bendová) 	<p>navzájem</p> <p><i>Další zástupy dle pověření vedoucí útvaru</i></p>
<p>Vyšší podatelna</p>	<p>Petra Chládková</p>	<p>Veřejný rejstřík</p> <ol style="list-style-type: none"> 1. zápis písemných podání VR (poštou, osobně) 2. zápis elektronických podání VR 3. zápis podání z pracovní plochy programu ISVR (RŽP, základní registry, ISIR) <p>Ostatní</p> <ol style="list-style-type: none"> 1. zápis insolvenčních návrhů dle rozpisu služeb pro vydání vyhlášky o zahájení INS 2. provádění konverze dokumentů pro všechny úseky 3. zápis dotazů z katastrálního úřadu 47Nc 	<p>Gabriela Beranová (veřejný rejstřík)</p> <p>Stanislava Bendová (konverze)</p> <p><i>Další zástupy dle pověření vedoucí útvaru</i></p>
<p>Vyšší podatelna</p>	<p>Gabriela Beranová</p>	<p>Veřejný rejstřík, úsek správní</p> <ol style="list-style-type: none"> 1. zápis písemných podání VR (poštou, osobně) 2. zápis elektronických podání VR 3. zápis podání z pracovní plochy programu ISVR (RŽP, základní registry, ISIR) 4. zápis správních žalob <p>Ostatní</p> <ol style="list-style-type: none"> 1. zápis insolvenčních návrhů dle rozpisu služeb pro vydání vyhlášky o zahájení INS 	<p>Petra Chládková</p> <p>Lucie Kračmarová (správní žaloby)</p> <p><i>Další zástupy dle pověření vedoucí útvaru</i></p>
<p>Vyšší podatelna</p>	<p>Monika Dobešová</p>	<p>Úsek trestní</p> <ol style="list-style-type: none"> 1. zápis žalob – I. st (vč. svědků, znalců) 2. zápis odvolacích spisů – To (vč. poškozených) 3. zápis nejasných podání – Nt 4. kontrola zkonvertovaných spisů (opravy) <p>Ostatní</p> <ol style="list-style-type: none"> 1. zápis insolvenčních návrhů dle rozpisu služeb pro vydání vyhlášky o zahájení INS 	<p>Gabriela Beranová</p>
<p>Vyšší podatelna</p>	<p>Lucie Kračmarová</p>	<p>Úsek obchodní</p> <ol style="list-style-type: none"> 1. hlavní zápis insolvenčních návrhů + služba dle rozpisu pro vydání vyhlášky o zahájení INS 2. zápis do rejstříku Nc 3. zápis žalob do rejstříku Cm 4. zápis elektronických platebních rozkazů, směnek a platebních rozkazů 	<p>Monika Dobešová (obchodní úsek)</p> <p>Zástupy dle rozpisu služeb (INS návrhy)</p> <p><i>Další zástupy dle pověření vedoucí útvaru</i></p>

E-podatelna E-výpravna	Ilona Doležal Kalfusová Petra Vlachá Petra Máčková	E-podatelna, E-výpravna 1. tisk a kompletace elektronických podání, přiřazení ke koncové aplikaci v E-podatelně 2. pro úsek trestní, občanskoprávní, správní, obchodní a správu soudu 3. lustrace přednostních podání v E-podatelně 4. lustrace nejasných podání v aplikacích CEPR, ISVR, ISIR, ISKS, ISVKS 5. stornování datových zpráv z E-výpravny na žádost zaměstnanců soudu 6. zápis žalob Icm Ostatní 7. zápis insolvenčních návrhů dle rozpisu služeb pro vydání vyhlášky o zahájení INS	Navzájem <i>Další zástupy dle pověření vedoucí útvaru</i>
Tiskové centrum	Dana Stibingerová	1. Obsluhuje tiskové stroje a zařízení 2. Zajišťuje tisk dokumentů a obálek dle požadavků a potřeb ostatních zaměstnanců organizace 3. Zajišťuje třídění dokumentů dle postupů a pravidel organizace 4. Kontrola kvality tisku během tiskového procesu 5. Plní další ústní i písemné pokyny nadřízeného pracovníka	Pavla Čermáková <i>Další zástupy dle pověření vedoucí útvaru</i>
	Pavla Čermáková	1. nastavování, obsluha a běžná údržba kopírovacího zařízení, pořizování kopií a oboustranných kopií, včetně rozměrů pro všechny úseky 2. doručování peněz a jiných cenných zásilek organizace 3. styk s bankou a poštou včetně nákupu kolkových známek 4. tisk INS podání z aplikace E-podatelna 5. balíčkování INS podání z aplikace E-podatelna 6. výpomoc v zápisovém oddělení dle pokynů nadřízeného pracovníka	Dana Stibingerová <i>Další zástupy dle pověření vedoucí útvaru</i>

SPRÁVA KRAJSKÉHO SOUDU v Ústí nad Labem, pobočka Liberec

Funkce	Vykonává	Pracovní náplň	Zástup
Zástupkyně ředitele správy pro pobočku v Liberci	Mgr. Iveta Schöffelová	<ol style="list-style-type: none"> řízení, organizace a kontrola činnosti úseku správy, včetně komplexní odpovědnosti za činnost správního úseku včetně metodického řízení odborných činností na všech úsecích soudního výkonu a správy pobočky s výjimkou soudcovské činnosti, včetně zajišťování řádného chodu soudních kanceláří pobočky zajišťování součinnosti s Okresním soudem v Liberci pro zabezpečení podmínek řádného užívání nebytových prostor budovy pobočkou krajského soudu na základě platné dohody o přenechání kancelářských prostor do užívání zajišťování výběru zaměstnanců, příprava návrhů na jejich přijetí do pracovního poměru, zajišťování adaptačního procesu, vzdělávání a hodnocení zaměstnanců včetně navrhování proměnlivých složek platu komplexní zajišťování agendy přísedících zajišťování podkladů personální, platové a ekonomické agendy včetně autoprovozu a předávání příslušným útvarům správy krajského soudu k dalšímu zpracování přijímání, případně též protokolární sepisování stížností podle zákona č. 6/2002 Sb. v platném znění a vyřizování žádostí o informace podle zákona č. 106/1999 Sb. činnost správce rozpočtu a hlavní účetní dle § 16, 17 vyhl. MF č. 64/2002 Sb. na pobočce další činnosti odpovídající platovému zařazení podle pokynů nadřízených zaměstnanců vyúčtování náhrad přísedících a účastníků řízení 	Dana Dohová
Referentka správy soudu	Zuzana Dohová	<ol style="list-style-type: none"> vyřizování administrativní agendy pro zastupování ředitele správy a pro místopředsedu KS pro pobočku dílčí úkony v personální agendě podle pokynů nařízených agenda cestovních příkazů 	
	Ing. Marie Kučerová	<ol style="list-style-type: none"> zajišťování správy majetku na pobočce činnost správce rozpočtu a hlavní účetní podle § 16, 17 vyhl. MF č. 64/2002 Sb. na pobočce v době nepřítomnosti pověřené pracovnice vedení úřední knihovny na pobočce zajišťování chodu spisovny 	Marie Šafaříková <i>(v plném rozsahu)</i>
	Marie Šafaříková	<ol style="list-style-type: none"> komplexní zabezpečování pokladní služby na pobočce zajišťování správy majetku na pobočce 	<ol style="list-style-type: none"> Zuzana Dohová Ing. Marie Kučerová Naděžda Viktorínová
	Marie Veisová	<ol style="list-style-type: none"> dozorčí činnost (vyjma agendy insolvenční a obchodního rejstříku) vedení knihy úschov správa aplikace CEPR 	
	Jitka Šrýtrová	<ol style="list-style-type: none"> správkyně aplikace programu ISVKS, ISIR, ISROR, LEPO, LEVY, EÚD dozorčí činnost v agendě insolvenční a obchodního rejstříku 	Marie Veisová
	Ing. Jaroslav Kučera	<ol style="list-style-type: none"> koncepční a metodické řízení projektů informačních justičních systémů spočívající zejména ve správě IS a zajišťování provozu počítačové sítě a IS na pobočce a u okresních soudů Česká Lípa, Jablonec n. N., Liberec organizační zabezpečení budování počítačových sítí u okresních soudů Česká Lípa, Jablonec n. N., Liberec instalace a testování nových verzí programů na pobočce a u okresních soudů Česká Lípa, Jablonec n. N., Liberec 	Bc. Martin Kučera

		<ol style="list-style-type: none"> 4. metodické řízení správců sítí a správců aplikací na pobočce a u okresních soudů Česká Lípa, Jablonec n. N., Liberec 5. zabezpečování ochrany, údržby a provozu databáze obchodního rejstříku na pobočce 6. administrátor programu IS VKS 7. komplexní zajišťování činností informatika a správce sítě u Okresního soudu v Jablonci nad Nisou 	
	Bc. Martin Kučera	<ol style="list-style-type: none"> 1. správa informačního systému pobočky a okresních soudů Česká Lípa, Jablonec n. N., Liberec 2. technické zabezpečení provozu počítačových sítí pobočky a okresních soudů Česká Lípa, Jablonec n. N., Liberec 3. instalace a testování nových verzí programů na pobočce a u okresních soudů Česká Lípa, Jablonec n. N., Liberec 4. komplexní zajišťování činností informatika a správce sítě u Okresního soudu v Jablonci nad Nisou 	Ing. Jaroslav Kučera
	Martina Šmahelová	<ol style="list-style-type: none"> 1. organizace, kontrola a řízení chodu podatelny pobočky KS 2. zajišťování činnosti podatelny a elektronické podatelny včetně datových schránek 	
	Romana Velechovská Jitka Hnízdilová	<ol style="list-style-type: none"> 1. zajišťování činnosti podatelny 	
	Ludmila Horáková Lucie Šimerová	<ol style="list-style-type: none"> 1. zajišťování chodu spisovny OR 2. zajišťování jednoduchých administrativních prací v podatelně a ve spisovně podle pokynů 	

V Ústí nad Labem dne 13. 12. 2016

Mgr. Luboš Dörfl v. r.
předseda krajského soudu