



Krajský soud v Ústí nad Labem

ROZVRH PRÁCE pro rok 2017

- Dodatek č. 1 – Spr 241/2017 – trestní, občanskoprávní, obchodní, pobočka, správa soudu
Dodatek č. 2 – Spr 705/2017 – trestní, občanskoprávní, obchodní, pobočka, správa soudu
Dodatek č. 3 – Spr 1110/2017 – trestní, občanskoprávní, obchodní, pobočka, správa soudu
Dodatek č. 4 – Spr 1578/2017 – občanskoprávní
Dodatek č. 5 – Spr 1628/2017 – občanskoprávní, obchodní, pobočka, správa soudu
Dodatek č. 6 – Spr 1760/2017 – trestní, obchodní, pobočka, správa soudu

Projednáno soudcovskou radou: 13. 12. 2016

| | |
|----------------------|--|
| Pracovní doba | Pružné čtyřtýdenní pracovní období <ul style="list-style-type: none"> - pevná část od 08.00 do 14.00 hod. - volitelná část od 06.30 do 18.30 hod. - přestávka na jídlo 30 minut v době od 11.00 do 13.00 hod. - polední přestávka pro chod kanceláři: 11.30 až 12.00 hod. |
|----------------------|--|

| | | |
|--|------------------------|------------------------------------|
| | Pondělí, Středa | 08.00 – 15.30 hod. (všechny úseky) |
|--|------------------------|------------------------------------|

| | | Pracoviště Ústí nad Labem | | Pracoviště Liberec | |
|--|--|--|--------------------|--|--------------------|
| | | Podatelna | | <i>Pondělí</i> | 07.00 – 17.00 hod. |
| | | <i>Úterý</i> | 07.00 – 15.30 hod. | <i>Úterý</i> | 07.00 – 15.15 hod. |
| | | <i>Středa</i> | 07.00 – 15.30 hod. | <i>Středa</i> | 07.00 – 15.15 hod. |
| | | <i>Čtvrtek</i> | 07.00 – 15.30 hod. | <i>Čtvrtek</i> | 07.00 – 15.15 hod. |
| | | <i>Pátek</i> | 07.00 – 15.30 hod. | <i>Pátek</i> | 07.00 – 15.15 hod. |
| Úřední hodiny (pro vybrané úkony) | Pokladna, prodej kolků | <i>Pondělí</i> | | 08.00 – 17.00 hod. | |
| | | <i>Úterý, Čtvrtek</i> | | 08.00 – 15.00 hod. | |
| | | <i>Středa</i> | | 08.00 – 15.30 hod. | |
| | | <i>Pátek</i> | | 08.00 – 14.00 hod. | |
| | Nahlížení do sbírky listin | <i>Pondělí, Středa</i> | | 08.00 – 15.30 hod. | |
| | Nahlížení do soudních spisů^{1 2} | <i>Úterý, Čtvrtek, Pátek</i> | | 08.00 – 14.00 hod. | |
| | Infocentrum pro | <i>Pondělí, Úterý, Středa, Čtvrtek</i> | | 08.00 – 11.00 hod., 12.00 – 16.00 hod. | |
| | insolvenční oddělení | <i>Pátek</i> | | 08.00 – 11.00 hod., 12.00 – 14.30 hod. | |
| | veřejné rejstříky | <i>Pondělí</i> | | 08.00 – 11.30 hod., 12.30 – 17.00 hod. | |
| | | <i>Úterý, Středa, Čtvrtek</i> | | 08.00 – 11.30 hod., 12.30 – 15.00 hod. | |
| | | <i>Pátek</i> | | 08.00 – 11.30 hod., 12.30 – 14.00 hod. | |
| | pobočku KS Liberec | <i>Pondělí</i> | | 08.00 – 11.30 hod., 12.30 – 17.00 hod. | |
| | | <i>Úterý, Čtvrtek</i> | | 08.00 – 11.30 hod., 12.30 – 15.00 hod. | |
| | | <i>Středa</i> | | 08.00 – 11.30 hod., 12.30 – 15.30 hod. | |

¹ Nahlížení do spisů na pracovišti pobočky v Liberci v kanceláři číslo 336/3. patro o předchozím objednání na tel. číslo 485 238 212, 485 238 302 nebo e-mailem na adrese infocentrum@ksoud.lbc.justice.cz

² Mimo úřední hodiny, na pracovišti v Ústí nad Labem – obchodní úsek, lze dohodnout individuální termín nahlížení do spisu u jednotlivých vedoucích kanceláři

| | | | |
|--|--|--------------|--|
| | | Pátek | 08.00 – 11.30 hod., 12.30 – 14.00 hod. |
|--|--|--------------|--|

| | | | |
|-----------------------------------|---|---|--------------------|
| Návštěvní dny | u předsedy soudu | po předchozím objednání na sekretariátu (tel. 477 047 256, sekretariat@ksoud.unl.justice.cz) | |
| | u místopředsedů na pracovišti Ústí nad Labem: | | |
| | JUDr. Jana Nováková | po předchozím objednání (tel. 477 047 499, jnovakova@ksoud.unl.justice.cz) | |
| | JUDr. Lenka Ceplová | po předchozím objednání na (tel. 477 047 270, bkarasova@ksoud.unl.justice.cz) | |
| | Mgr. Ondřej Peřich | po předchozím objednání na sekretariátu (tel. 477 047 256, sekretariat@ksoud.unl.justice.cz) | |
| | JUDr. Markéta Lehká, Ph.D. | po předchozím objednání na (tel. 477 047 380, jrichtrova@ksoud.unl.justice.cz) | |
| | u místopředsedů na pracovišti Liberec | Středa | 13.00 – 15.00 hod. |
| u ředitele správy krajského soudu | po předchozím objednání na sekretariátu (tel. 477 047 256, sekretariat@ksoud.unl.justice.cz) | | |

| | | |
|---------------------------|------------------|--|
| Předseda krajského soudu: | Mgr. Luboš Dörfl | |
| | <i>zástup:</i> | JUDr. Jana Nováková JUDr. Lenka Ceplová Mgr. Ondřej Peřich JUDr. Markéta Lehká, Ph.D. |

| | | |
|----------------------------------|----------------------------|--|
| Místopředsedové krajského soudu: | | - pro úsek obchodní, insolvenční a pro veřejné rejstříky |
| | JUDr. Jana Nováková | - pro úsek občanskoprávní |
| | Mgr. Ondřej Peřich | - pro úsek trestní |
| | JUDr. Markéta Lehká, Ph.D. | - pro úsek správní - řídí a organizuje činnosti na úseku znalců a tlumočnicků - dohled nad rozvrhem práce soudu |
| | JUDr. Lenka Ceplová | - pro úsek občanskoprávní, vzdělávací a metodickou činnost - dohled nad Útvarem zápisového oddělení a Útvarem podatelny |
| | Mgr. Roman Buchal | - pro pobočku v Liberci ve vztahu k úsekům trestnímu, občanskoprávnímu, obchodnímu, správnímu a ve vztahu ke správě soudu pobočky KS v Liberci |

| | |
|---|--|
| Vyřizování stížností: | |
| Stížnosti dle § 170 písm. a) zák. č. 6/2002 Sb. | Mgr. Luboš Dörfl |
| Stížnosti ve vztahu k okresním soudům: | JUDr. Lenka Ceplová, místopředsedkyně krajského soudu Mgr. Ondřej Peřich, místopředseda krajského soudu |
| - pro úsek občanskoprávní - pro úsek trestní | |
| Stížnosti týkající se pobočky Liberec | Mgr. Roman Buchal, místopředseda krajského soudu |

| | |
|---|---|
| Stížnosti na nevhodné chování nebo narušování důstojnosti řízení předsedou okresního soudu: | JUDr. Lenka Ceplová, místopředsedkyně krajského soudu |
| Stížnosti a jiná podání fyzických a právnických osob pro úsek insolvenční a konkursní: | Mgr. et Ing. Alexandra Skálová |
| Vyřizování podání v agendě Spr.-žádosti o odškodnění fyzických a právnických osob v agendě INS, K a Cm: | Mgr. Lucie Hartlová |
| Stížnosti týkající se zaměstnanců soudu | Ing. Jan Tobiáš, ředitel správy soudu |

| | | |
|--|---------------------------|--|
| Vyřizování žádostí: | | |
| Poskytování informací podle zákona o svobodném přístupu k informacím | pracoviště Ústí nad Labem | Mgr. Luboš Dörfel Renata Lejnarová <i>Zástup: Mgr. Marcela Trejbalová Martina Pánková DiS.</i> |
| | pracoviště Liberec | Mgr. Roman Buchal |
| Tiskový mluvčí | pracoviště Ústí nad Labem | Mgr. Marcela Trejbalová <i>Zástup: Renata Lejnarová</i> |
| | pracoviště Liberec | Mgr. Karolína Francová |

TRESTNÍ ÚSEK – pracoviště Ústí nad Labem

Úseková vedoucí: Jiřina Neumanová

| Soudní odd. | Věc | Obor a vymezení působnosti | Předseda senátu Samosoudce Zástupce | Členové senátu: Soudce Zástupce Přisedící | Vyšší soudní úřednice Soudní tajemnice <i>Asistent soudce</i> Zástupce | Vedoucí kanceláře Zástupce Přidělení pracovníci |
|-------------|-----|--|--|--|---|---|
| 1 | T | 1) Rozhodování v trestních věcech krajského soudu jako soudu I. stupně, mimo věci s místní příslušností v okresech Česká Lípa, Jablonec n. N., Liberec | Mgr. Jan Michanek Mgr. Roman Felzmann Mgr. Kamila Elsnicová | <i>Jaroslava Martínková</i> <i>JUDr. Jaromír Jahoda</i> <i>Helena Vaňková</i> <i>Milan Vajgl</i> <i>Ludmila Moraňová</i> <i>Jiří Fait</i> <i>PaedDr. Jitka Krausová</i> <i>Mgr. Marcela Trbořová</i> <i>Berčíková</i> <i>František Moravec</i> <i>Dana Frantová</i> <i>Bc. Lenka Jaremová</i> <i>Vlastimil Hek</i> | Vladislav Šišťák³ Jiřina Neumanová¹ Monika Prokešová Lenka Krtková ⁴ | Lenka Hajasová <i>Ivana Matýsová PÚ</i> Věra Ladišová PÚ Marie Kožejová PÚ Jitka Vrabcová PÚ Monika Prokešová PÚ Leona Richterová PÚ Jana Ladišová PÚ |
| | Nt | 2) Rozhodování o výkonu trestů odnětí svobody, o ochranném opatření, nepatří-li do rejstříku T - ve věcech tohoto oddělení 3) Trestní dožádání cizozemských soudů – s výjimkou výsledků prostřednictvím videokonference (§ 58 ZMJS) 4) Rozhodování ve věcech všeobecných rejstříku Nt (nevyjmenovaných) 5) Rozhodování o prodloužení doby trvání odposlechu a záznamu telekomunikačního provozu (§88/4 tr. ř.) 6) Rozhodování dle z. č. 279/2003 Sb. | | | | |
| | Tm | <u>SOUD PRO MLÁDEŽ</u> 6) Rozhodování v trestních věcech krajského soudu jako soudu I. stupně dle z. č. 218/2003 Sb. mimo věci s místní příslušností v okresech Česká Lípa, Jablonec nad Nisou, Liberec | | | | |
| | Ntm | 7) Rozhodování o ochranném léčení ve věcech dle z.č. 218/2003 Sb. nepatří-li do rejstříku Tm, z obvodu mimo okresů Česká Lípa, Jablonec nad Nisou, Liberec | | | | |
| 2 | T | 1) Rozhodování v trestních věcech krajského soudu jako soudu I. stupně, mimo věci s místní příslušností v okresech Česká Lípa, Jablonec n. N., Liberec | Mgr. Kamila Elsnicová Mgr. Jan Michanek Mgr. Roman Felzmann | <i>PaedDr. Areta Beranová</i> <i>Ing. Ludmila Zdvíhalová</i> <i>Mgr. Jiří Olša</i> <i>Tomáš Vostárek</i> <i>Jana Drexlerová</i> <i>Světlana Trojánková</i> <i>Petr Bárta</i> <i>Jana Konyová</i> <i>Jiří Michalík</i> <i>Jitka Řeháková</i> <i>Bc. Robert Mareš</i> <i>Renata Zvoníčková</i> | Vladislav Šišťák³ Jiřina Neumanová¹ Monika Prokešová Lenka Krtková ⁴ | Lenka Hajasová <i>Ivana Matýsová PÚ</i> Věra Ladišová PÚ Marie Kožejová PÚ Jitka Vrabcová PÚ Monika Prokešová PÚ Leona Richterová PÚ Jana Ladišová PÚ |
| | Nt | 2) Rozhodování o výkonu trestů odnětí svobody, o ochranném opatření, nepatří-li do rejstříku T - ve věcech tohoto oddělení 3) Rozhodování dle z. č. 279/2003 Sb. 4) Rozhodování o prodloužení doby trvání odposlechu a záznamu telekomunikačního provozu (§88/4 tr. ř.) | | | | |
| | Tm | <u>SOUD PRO MLÁDEŽ</u> 5) Rozhodování v trestních věcech krajského soudu jako soudu I. stupně dle z. č. 218/2003 Sb., mimo | | | | |

| | | | | | | |
|-----------|------------|--|---|---|--|--|
| | | věcí s místní příslušností v okresech Česká Lípa, Jablonec n. N., Liberec | | | | |
| | Ntm | 6) Rozhodování o ochranném léčení ve věcech dle z. č. 218/2003 Sb., nepatří-li do rejstříku Tm, z obvodu mimo okresů Česká Lípa, Jablonec n. N., Liberec | | | | |
| 3 | T | 1) Rozhodování v trestních věcech krajského soudu jako soudu I. stupně, mimo věcí s místní příslušností v okresech Česká Lípa, Jablonec n. N., Liberec <u>specializace</u> - finanční a bankovní kriminalita - korupce veřejných činitelů, korupce při veřejných zakázkách, korupce při veřejných soutěžích, korupce při dražbách | <u>Kamila Krejcarová</u> JUDr. Jiří Bednář Mgr. Ondřej Peřich | <i>Milan Galenta</i> <i>Eva Bártová</i> <i>Ota Hercík</i> <i>MVDr. Jiří Tichý</i> <i>Gabriela Rupertová</i> <i>Milan Klopcer</i> <i>Mgr. Zdeňka Adamcová</i> <i>Ing. Zdeněk Bezděka</i> <i>Josef Filip</i> <i>Marie Jakubcová</i> <i>Eva Říhová</i> | <u>Vladislav Šišťík³</u> <u>Jiřina Neumanová¹</u> <u>Monika Prokešová</u> Lenka Krtková ⁴ | <u>Lenka Hajasová</u> <u>Ivana Matýsová PÚ</u> Jitka Vrabcová PÚ Marie Kožejová PÚ Věra Ladišová PÚ Monika Prokešová PÚ Leona Richterová PÚ Jana Ladišová PÚ |
| | Nt | 2) Rozhodování o výkonu trestů odnětí svobody, o ochranném opatření, nepatří-li do rejstříku T - ve věcech tohoto oddělení 3) Rozhodování dle z. č. 279/2003 Sb. 4) Rozhodování o prodloužení doby trvání odposlechu a záznamu telekomunikačního provozu (§88/4 tr. ř.) | | | | |
| 48 | T | 1) Rozhodování v trestních věcech krajského soudu jako soudu I. stupně, mimo věcí s místní příslušností v okresech Česká Lípa, Jablonec n. N., Liberec zastaven nápad | <u>JUDr. Jana Kurešová</u> Mgr. Roman Felzmann Mgr. Kamila Elsnicová | <i>Jaroslava Martínková</i> <i>JUDr. Jaromír Jahoda</i> <i>Helena Vaňková</i> <i>Milan Vajgl</i> <i>Ludmila Moraňová</i> <i>Jiří Fait</i> <i>PaedDr. Jitka Krausová</i> <i>Mgr. Marcela Trbolová</i> <i>Berčíková</i> <i>František Moravec</i> <i>Dana Frantová</i> <i>Bc. Lenka Jaremová</i> <i>Vlastimil Hek</i> | <u>Jiřina Neumanová¹</u> <u>Vladislav Šišťík³</u> <u>Monika Prokešová</u> Lenka Krtková ⁴ | <u>Lenka Hajasová</u> <u>Ivana Matýsová PÚ</u> Věra Ladišová PÚ Marie Kožejová PÚ Jitka Vrabcová PÚ Monika Prokešová PÚ Leona Richterová PÚ Jana Ladišová PÚ |
| | Nt | 2) Rozhodování o výkonu trestů odnětí svobody, o ochranném opatření, nepatří-li do rejstříku T - ve věcech tohoto oddělení 3) Trestní dožádání cizozemských soudů – s výjimkou výsledků prostřednictvím videokonference (§ 58 ZMJS) 4) Rozhodování ve věcech všeobecných rejstříku Nt (nevyjmenovaných) 5) Rozhodování o prodloužení doby trvání odposlechu a záznamu telekomunikačního provozu (§88/4 tr. ř.) zastaven nápad | | | <i>Asistent JUDr. Kurešové</i> <u>Mgr. Martin Trubák</u> | |
| | Tm | <u>SOUD PRO MLÁDEŽ</u> 6) Rozhodování v trestních věcech krajského soudu jako soudu I. stupně dle z. č. 218/2003 Sb. mimo věcí s místní příslušností v okresech Česká Lípa, Jablonec nad Nisou, Liberec zastaven nápad | | | | |
| | Ntm | 7) Rozhodování o ochranném léčení ve věcech dle | | | | |

| | | | | | | |
|----|----|---|--|---|---|---|
| | | z.č. 218/2003 Sb. nepatří-li do rejstříku Tm, z obvodu mimo okresů Česká Lípa, Jablonec nad Nisou, Liberec zastaven nápad | | | | |
| 49 | T | 1) Rozhodování v trestních věcech krajského soudu jako soudu I. stupně, mimo věci s místní příslušností v okresech Česká Lípa, Jablonec n. N., Liberec Specializace: - korupce veřejných činitelů, korupce při veřejných zakázkách, korupce při veřejných soutěžích, korupce při dražbách nápad zastaven | Mgr. Ondřej Peřich Kamila Krejcarová JUDr. Jiří Bednář | <i>Dagmar Škvárová Jana Novotná DiS JUDr. Václav Pokorný Ing. Eva Hajná Dana Jará Jaroslav Hendrych Josef Ajchler Ing. Jan Kerner Doc. Ing. Jiří Lacina, CSc. Zdeněk Laštovka Ing. Vítězslav Vlček, MSc</i> | Vladislav Šišťík³ Jiřina Neumanová¹ Monika Prokešová Lenka Krtková ⁴ <i>Asistentka Mgr. Peřicha</i> Mgr. Tereza Kvízová <i>Asistentka Mgr. Peřicha</i> Mgr. Adéla Baranová | Lenka Hajasová Ivana Matýsová PÚ Jitka Vrabcová PÚ Marie Kozejová PÚ Věra Ladišová PÚ Monika Prokešová PÚ Leona Richterová PÚ Jana Ladišová PÚ |
| | Nt | 2) Rozhodování o výkonu trestů odnětí svobody, o ochranném opatření, o obnově řízení - ve věcech tohoto oddělení 3) Rozhodování dle z. č. 279/2003 Sb. 4) Trestní dožadání cizozemských soudů – pouze výsledky prostřednictvím videokonference (§ 58 ZMJS) 5) Rozhodování o prodloužení doby trvání odposlechu a záznamu telekomunikačního provozu (§ 88/4 tr.ř.) | | | | |
| 50 | T | 1) Rozhodování v trestních věcech krajského soudu jako soudu I. stupně, mimo věci s místní příslušností v okresech Česká Lípa, Jablonec n. N., Liberec Specializace: - finanční a bankovní kriminalita | JUDr. Jiří Bednář Mgr. Ondřej Peřich Kamila Krejcarová | <i>Jan Bučina Jiřina Mauleová Bc. Jaroslav Krejsa Václav Brůha Daniela Bílková Vlasta Krocová Ivana Březinová Josef Gryč Anna Ferenčíková Bronislava Nedvědová Bc. Lada Šišťíková, DiS. Viktor Malinkovič Radka Turzová</i> | Jiřina Neumanová¹ Vladislav Šišťík³ Monika Prokešová Lenka Krtková ⁴ | Lenka Hajasová Ivana Matýsová PÚ Jitka Vrabcová PÚ Marie Kozejová PÚ Věra Ladišová PÚ Monika Prokešová PÚ Leona Richterová PÚ |
| | Nt | 2) Rozhodování o výkonu trestů odnětí svobody, o ochranném opatření, o obnově řízení - ve věcech tohoto oddělení 3) Rozhodování dle z. č. 279/2003 Sb. 4) Rozhodování o prodloužení doby trvání odposlechu a záznamu telekomunikačního provozu (§ 88/4 tr.ř.) | | | | |
| 51 | T | 1) Rozhodování v trestních věcech krajského soudu jako soudu I. stupně, mimo věci s místní příslušností v okresech Česká Lípa, Jablonec n. N., Liberec | Mgr. Roman Felzmann Mgr. Kamila Elsnicová Mgr. Jan Michanek | <i>Bc. Jana Musilová Irena Chvojková Krista Krbcová Mgr. Zdeňka Doleželová Jiřina Ocztošová Bronislava Moravcová Václav Ron Andrea Altmanová Bc. Zuzana Čániková</i> | Jiřina Neumanová¹ Vladislav Šišťík³ Monika Prokešová Lenka Krtková ⁴ | Lenka Hajasová Ivana Matýsová PÚ Jitka Vrabcová PÚ Marie Kozejová PÚ Věra Ladišová PÚ Monika Prokešová PÚ Leona Richterová PÚ |
| | Nt | 2) Rozhodování o výkonu trestů odnětí svobody, o ochranném opatření, o obnově řízení - ve věcech tohoto oddělení 3) Rozhodování dle z. č. 279/2003 Sb. 4) Rozhodování o prodloužení doby trvání | | | | |

| | | | | | | |
|---|-----------|--|---|---|---|--|
| | | odposlechu a záznamu telekomunikačního provozu (§ 88/4 tr.ř.) | | <i>Tomáš Žika Mgr. Tomáš Dvořák Bc. Radim Vacík PaedDr. Marie Kindermannová Irena Procházková</i> | | |
| 4 | To | 1) Rozhodování o opravných prostředcích ve stadiu po podání obžaloby ve věcech - nespécializovaných z okresu Teplice, Louny <u>specializace</u> - korupce veřejných činitelů, korupce při veřejných zakázkách, korupce při veřejných soutěžích, korupce při dražbách - ze všech okresů s výjimkou okresů Česká Lípa, Jablonec n. N., Liberec | Mgr. Věra Kloudová JUDr. Naděžda Hájková Mgr. Jan Michanek JUDr. Milan Kohoutek JUDr. Jana Kurešová Mgr. Radek Šnajdr JUDr. Edvin Svoboda Mgr. Tomáš Plha Mgr. Daniel Broukal Mgr. Hana Bachová - stáž Mgr. Ondřej Peřich | JUDr. Roman Dobeš - stáž Mgr. Ladislava Šafránková Mgr. Josef Havlík JUDr. Jiří Kroupa Mgr. Martin Roubalík – stáž JUDr. Alexandra Šetková – stáž | Jiřina Neumanová¹ Vladislav Šišťák³ Monika Prokešová Lenka Krtková ⁴ | Danuše Honová Irena Balážová PÚ Hana Bláhová PÚ Lenka Krtková PÚ Jana Kůstková PÚ Miroslava Žáková PÚ Kateřina Poláčková PÚ |
| | Nt | 2) Rozhodování o odnětí věci a její příkazání jinému soudu ve věcech okresních soudů Teplice, Louny 3) Rozhodování ve sporech o příslušnost, vysloví-li nesouhlas okresních soudů Teplice, Louny 4) Rozhodování o prodloužení doby trvání odposlechu a záznamu telekomunikačního provozu (§ 88/4 tr.ř.) | | | | |
| | UL | 5) Rozhodování o návrzích na určení lhůty dle § 174a z. č. 6/2002 Sb. ve věcech okresních soudů Teplice, Louny | | | | |
| | To | 6) Rozhodování v přípravném řízení o stížnostech ve věcech okresních soudů Ústí nad Labem, Děčín, Chomutov a Litoměřice | | | | |
| | Tmo | <u>Soud pro mládež - odvolací:</u> 7) Rozhodování v přípravném řízení o stížnostech dle z. č. 218/2003 Sb. z obvodu mimo okresů Česká Lípa, Jablonec n. N., Liberec | | | | |
| 5 | To | 1) Rozhodování o opravných prostředcích ve stadiu po podání obžaloby ve věcech nespécializovaných z okresních soudů Most, Chomutov, včetně podmíněného propuštění z výkonu trestu odnětí svobody | JUDr. Milan Kohoutek JUDr. Jana Kurešová Mgr. Radek Šnajdr JUDr. Edvin Svoboda Mgr. Tomáš Plha Mgr. Daniel Broukal Mgr. Hana Bachová - stáž Mgr. Věra Kloudová JUDr. Naděžda Hájková Mgr. Ondřej Peřich | Mgr. Ladislava Šafránková² Mgr. Josef Havlík JUDr. Jiří Kroupa Mgr. Martin Roubalík - stáž JUDr. Roman Dobeš - stáž JUDr. Alexandra Šetková – stáž | Vladislav Šišťák³ Jiřina Neumanová¹ Monika Prokešová Lenka Krtková ⁴ | Danuše Honová Irena Balážová PÚ Hana Bláhová PÚ Lenka Krtková PÚ Jana Kůstková PÚ Miroslava Žáková PÚ Kateřina Poláčková PÚ |
| | To, Nt | 2) Rozhodování v přípravném řízení o stížnostech ve věcech dopravních nehod z obvodu mimo okresů Česká Lípa, Jablonec n. N., Liberec | | | | |
| | Nt | 3) Rozhodování o odnětí věci a její příkazání jinému soudu ve věcech okresních soudů Chomutov, Most 4) Rozhodování ve sporech o příslušnost, vysloví-li nesouhlas okresní soudy Chomutov, Most | | | | |

| | | | | | | |
|----------|-----------------|---|--|---|---|--|
| | | 5) Rozhodování o prodloužení doby trvání odposlechu a záznamu telekomunikačního provozu (§ 88/4 tr.ř.) | | | | |
| | UL | 6) Rozhodování o návrzích na určení lhůty dle § 174a z. č. 6/2002 Sb. ve věcech okresních soudů Chomutov, Most | | | | |
| | To, Nt | 7) Rozhodování v přípravném řízení o stížnostech ve věcech nespécializovaných Okresního soudu Teplice | | | | |
| | Tmo | SOUK PRO MLÁDEŽ - odvolací: 8) Rozhodování o opravných prostředcích ve stadiu po podání obžaloby dle z. č. 218/2003 Sb. z celého obvodu mimo věci okresních soudů Česká Lípa, Jablonec n. N., Liberec | | | | |
| | Rodo, Nt | 9) Rozhodování o opravných prostředcích (<i>Rodo</i>), místní příslušnosti, vyloučení soudců (<i>Nt</i>) ve věcech dle hlavy III. z. č. 218/2003 Sb. z celého obvodu Ústeckého kraje | | | | |
| | Ntm | 10) Rozhodování ve věcech mladistvých o odnětí věci a její příkázání jinému okresnímu soudu, ve sporech o příslušnost, o vrácení lhůty k podání opravného prostředku | | | | |
| 6 | To | 1) Rozhodování o opravných prostředcích ve stadiu po podání obžaloby ve věcech - dopravních nehod do právní moci rozhodnutí z obvodu mimo okresů Česká Lípa, Jablonec n. N., Liberec, - nespécializovaných z okresu Ústí n. L. - podmíněného propuštění z výkonu trestu odnětí svobody z okresů Litoměřice | JUDr. Edvin Svoboda Mgr. Tomáš Plha Mgr. Daniel Broukal Mgr. Hana Bachová - stáž Mgr. Věra Kloudová JUDr. Naděžda Hájková JUDr. Milan Kohoutek JUDr. Jana Kurešová Mgr. Radek Šnajdr Mgr. Ondřej Peřich | Mgr. Josef Havlík JUDr. Jiří Kroupa Mgr. Martin Roubalík - stáž JUDr. Roman Dobeš - stáž Mgr. Ladislava Šafránková ² JUDr. Alexandra Šetková – stáž | Jiřina Neumanová¹ Vladislav Šišťák³ Monika Prokešová Lenka Krtková ⁴ | Danuše Honová Irena Balážová PÚ Hana Bláhová PÚ Lenka Krtková PÚ Jana Kůstková PÚ Miroslava Žáková PÚ Kateřina Poláčková PÚ |
| | To, Nt | 3) Rozhodování v přípravném řízení o stížnostech ve věcech <u>specializace</u> - korupce veřejných činitelů, korupce při veřejných zakázkách, korupce při veřejných soutěžích, korupce při dražbách ze všech okresů s výjimkou okresů Česká Lípa, Jablonec n. N., Liberec | | | | |
| | Nt | 4) Rozhodování o odnětí věci a její příkázání jinému soudu ve věcech Okresního soudu Ústí n. L. 5) Rozhodování ve sporech o příslušnost, vysloví-li nesouhlas Okresní soud Ústí n. L. 6) Rozhodování o prodloužení doby trvání odposlechu a záznamu telekomunikačního provozu | | | | |

| | | | | | | |
|----|---------------|---|--|---|---|---|
| | | (§ 88/4 tr.ř.) | | | | |
| | UL | 7) Rozhodování o návrzích na určení lhůty dle § 174a z. č. 6/2002 Sb. ve věcech Okresního soudu Ústí n. L. | | | | |
| 7 | To | 1) Rozhodování o opravných prostředcích ve stadiu po podání obžaloby ve věcech nespécializovaných z okresů Litoměřice, Děčín - mimo věci podmíněného propuštění z výkonu trestu odnětí svobody | Mgr. Daniel Broukal Mgr. Hana Bachová - stáž Mgr. Věra Kloudová JUDr. Naděžda Hájková JUDr. Milan Kohoutek | Mgr. Martin Roubalík - stáž JUDr. Roman Dobeš - stáž Mgr. Ladislava Šafránková ² Mgr. Josef Havlík JUDr. Jiří Kroupa JUDr. Alexandra Šetková – stáž | Jiřina Neumanová¹ Vladislav Šišťák³ Monika Prokešová Lenka Krtková ⁴ | Danuše Honová Irena Balážová PÚ Hana Bláhová PÚ Lenka Krtková PÚ Jana Kůstková PÚ Miroslava Žáková PÚ Kateřina Poláčková PÚ |
| | Nt | 2) Rozhodování o odnětí věci a její příkazání jinému soudu ve věcech okresních soudů Litoměřice, Děčín 3) Rozhodování ve sporech o příslušnost, vysloví-li nesouhlas okresní soudy Litoměřice, Most | JUDr. Jana Kurešová Mgr. Radek Šnajdr JUDr. Edvín Svoboda Mgr. Tomáš Plha Mgr. Ondřej Peřich | | | |
| | UL | 4) Rozhodování o návrzích na určení lhůty dle § 174a z.č. 6/2002 Sb. ve věcech okresních soudů Litoměřice, Děčín | | | | |
| | To, Nt | 5) Rozhodování v přípravném řízení o stížnostech ve věcech nespécializovaných z okresu Louny a Most | | | | |
| | Nt | 6) Rozhodování o stížnostech proti rozhodnutí státního zástupce v přípravném řízení o vazbě a ohledně zajištění majetku 7) Rozhodování o prodloužení doby trvání odposlechu a záznamu telekomunikačního provozu (§ 88/4 tr.ř.) | | | | |
| 80 | | Neobsazeno | | | | |

¹ Jiřina Neumanová, vyšší soudní úřednice- oprávněná dle § 223 v. k. ř., vede knihu úschov, evidenci zvukových záznamů, vede rejstřík Nt - oddíl Řízení o předání do čl. států EÚ, Vydávací řízení

² Mgr. Ladislava Šafránková - oprávněná dle § 223 v. k. ř.

³ Vladislav Šišťák, vyšší soudní úředník – oprávněný dle § 223 v. k. ř., vede evidenci zvukových záznamů, vede rejstřík Nt - oddíl Řízení o předání do čl. států EÚ, Vydávací řízení, vede abecedně uspořádaný pořadník advokátů dle § 39 odst. 2 tr. ř.

⁴ Lenka Krtková, protokolující úřednice – zástup vyšších soudních úředníků a soudních tajemníků v soudních odděleních 1 T, 2 T, 3 T, 4 To, 5 To, 6 To, 7 To, 48 T, 49 T, 50 T a 51 T

| | | | |
|----------------------------------|---|---|-------------------------------------|
| Evidenční senát pro úsek: | | Předseda evidenčního senátu Člen evidenčního senátu | Odborný referent Referent |
| Trestní | Evidence rozhodnutí oddělení trestního úseku a rozhodnutí okresních soudů v oblasti jejich působnosti | Mgr. František Bošík JUDr. Eva Drahotová Mgr. Daniel Broukal Mgr. Jan Michanek JUDr. Jana Kurešová | Bc. Kateřina Sigmundová |

Komentář k Trestnímu úseku:

1. Věci prvostupňové trestní agendy (§ 17 tr. ř., zákon č. 104/2013 Sb. mimo § 87 a násl., § 202 a násl. zákona) jsou přidělovány soudnímu oddělení po započtení věcí přidělených dle pravidla specializace a přednostního přidělení na základě podatelnou soudou vyznačeného termínu podání obžaloby. Do bankovní a finanční kriminality patří § 218, 222, 223, 224, 225, 226, 240, 248, 251, 257, 258 tr. zákoníku, korupce § 329, 330, 331, 332, 333 tr. zákoníku.
Vazební věci prvostupňové jsou přidělovány postupně po jedné počínaje oddělením 1T (s výjimkou věcí přidělených dle pravidla specializace a zastaveného nápadu) – se započtením přidělení dle specializace.
Nevazební prvostupňové věci jsou přidělovány postupně po jedné počínaje oddělením 1T (s výjimkou věcí přidělených dle pravidla specializace a zastavení nápadu) se započtením přidělené specializace.
2. Všichni předsedové senátů trestního úseku krajského soudu zajišťují rozhodování dle § 69 tr. ř. a § 85b odst. 3 a násl. tr. ř. a dle § 87 a násl., § 202 a násl. a § 233 a násl. zákona č. 104/2013 Sb. dle stanoveného plánu služeb a dosažitelnosti. V případech, kdy soudce mající dosažitelnost nemůže rozhodnout (např. kratší nepřítomnost, lékař, nemoc, vyloučení z věci atd.), určí soudce příslušného k rozhodování dle § 69 tr. ř. a § 85b odst. 3 a násl. a dle § 87 a násl., § 202 a násl., § 233 a násl. zákona č. 104/2013 Sb. místopředseda. Během dosažitelnosti rozhoduje každý z předsedů senátu, rozhoduje-li o mladistvém, jako soud pro mládež.
Do dosažitelnosti spadá též rozhodování o věcech podle z. č. 177/2008 Sb. Rozhodování týkající se obvodů okresních soudů Děčín, Chomutov, Litoměřice, Louny, Teplice, Most, Ústí nad Labem přísluší podle pořadí po jedné věci každému ze soudců zapsaných v rozvrhu práce počínaje soudci senátu 5To, 6To, 4To, 7To, dále pak soudci prvostupňovými. V případě nejasností rozhoduje místopředseda pro trestní úsek krajského soudu.
Pověření pracovníci: Ivana Tataiová, Lenka Hajasová, Irena Balážová, Monika Prokešová
3. Při střetu specializací je přednost stanovena v pořadí: 1. korupce, 2. doprava, 3. finanční a bankovní kriminalita.
4. Věci T, To již dříve v meritu projednávané krajským soudem projednává při opětovném předložení krajskému soudu senát ve věci již dříve rozhodující. Není-li již soudce, který rozhodoval jako předseda senátu, členem senátu, jemuž by věc takto měla připadnout, rozhodne ji v senátě, jehož je nyní členem. Návrh na povolení obnovy řízení rozhoduje soudce, který rozhodl v I. stupni, i když je již členem jiného senátu. Návrh na uznání a výkon cizozemského rozhodnutí podle § 298 a násl. zákona č. 104/2013 Sb. projedná soudce, který již v téže věci byl činný ve smyslu § 299 odst. 3 ZMJS. Ve sporných případech rozhodne místopředseda.
5. Předsedové senátu organizují práci v jednotlivých senátech tak, aby všichni (předsedové a soudci) měli rovnoměrný prostor pro vyřizování přidělené agendy a na rozhodování se podíleli zásadně stejným dílem. Složení senátu určí vždy předseda senátu ze zbývajících členů soudního oddělení tak, aby bylo rovnoměrné. Složení senátu stanoví předseda senátu z členů oddělení nejpozději v den projednání věci nebo konání neveřejného zasedání. Složení senátu bude evidováno v seznamu vedeném vedoucí kanceláře a k nahlédnutí pod příslušným č. spr. deníku u správy soudu.
6. Členové každého oddělení To se zastupují navzájem.
7. Soudci dočasně přidělení ke krajskému soudu zastupují členy senátu v oddělení odvolací agendy dle pokynů předsedy senátu, do jehož soudního oddělení je stážista přidělen.
8. Vyšší soudní úředníci Jiřina Neumanová a Vladislav Šišťík vedou rejstřík Nt - oddíly Řízení o předání do čl. států EU, Vydávací řízení a Všeobecný.
9. Seznam přísedících vede vyšší soudní úřednice Jiřina Neumanová. Přísedící zařazení do jednotlivých oddělení budou zařazováni do senátů k rozhodování v jednotlivých trestních věcech v pořadí, v němž jsou vedeni v Rozvrhu práce. Přihlíženo bude dále k časovým možnostem jednotlivých přísedících, k jejich zdravotnímu stavu, k době zbývajících do konce jejich funkčního období a k případné odbornosti přísedících. Nebude-li pořadí, vyplývající z Rozvrhu práce při využívání jednotlivých přísedících pro rozhodovací činnost zachováno, poznamená vyšší soudní úřednice do přehledu, který vede, důvody, pro které se tak stalo. Pokud nelze pro překážky na straně přísedících (časová kolize, zdravotní stav, zánik funkčního období apod.) využít žádného z přísedících zařazených do soudního oddělení, lze zařadit do senátu k rozhodování přísedící, zařazené do číselně následujícího soudního oddělení.
10. Při vyloučení soudce nebo senátu z projednávání věci rozhodne o přidělení věci jinému soudci trestní místopředseda soudu s tím, že 1. věc nápadu soudce, jemuž byla věc přidělena, případně tomu soudci, který byl vyloučen a věc mu odňata.
11. V případě, že trestnímu prvostupňovému soudci napadne mimořádně obsáhlá věc čítající více než 10000 stran, pak další obdobně rozsáhlá věc, která by dle rozvrhu práce připadla opět tomuto soudci, bude přidělena soudci následujícímu dle rozvrhu práce.

Předseda soudu a z jeho pověření místopředseda soudu pro věci trestní mohou, brání-li přidělení věci podle pravidel uvedených v rozvrhu práce zákonné důvody (vyloučení soudce dle § 30 tr. ř.), dlouhodobá nepřítomnost soudce (nemoc, stáž) přidělení věci mimořádné povahy a rozsahu a také k zajištění plynulosti řízení, zejména ve věcech vazebních apod., rozhodnout o přidělení věci jinému soudci či na potřebnou dobu zastavit soudci nápad věci. Přednostně se věci přidělují zastupujícímu soudci, případně soudci jinému. Takové přidělení věci musí být vždy odůvodněno.

12. O prodloužení doby sledování bankovního účtu nebo účtu u osoby oprávněné k evidenci investičních nástrojů podle zvláštního zákona (§ 8/3 tr.ř.) a rozhodování o prodloužení doby trvání odposlechu a záznamu telekomunikačního provozu (§ 88/4 tr.ř.) rozhodují všichni soudci krajského soudu, a to v pořadí od soudců prvostupňových dle čísla senátu, poté soudci odvolací dle senátů, každý po jedné věci.
13. Ohledně neskončených prvostupňových věcí po soudci, který odchází nebo je postaven mimo výkon funkce, rozhodne o přidělení věci trestní místopředseda tak, že je rovnoměrně rozdělí mezi soudce zbývající, přičemž zde neplatí zásada zastupujícího soudce.

OBČANSKOPRÁVNÍ ÚSEK - pracoviště Ústí nad Labem

Úseková vedoucí: Petra Skřenková

| Oddělení (zástup) | Obor a vymezení působnosti | <u>Předseda senátu</u> Samosoudce Zástupce | Členové senátu: Soudce Zástupce | <u>Vyšší soudní úřednice</u> Soudní tajemnice <u>Asistent soudce</u> Zástupce | <u>Vedoucí kanceláře</u> Zástupce Přidělení pracovníci |
|----------------------|--|---|--|--|--|
| 8Co (95Co) | 1) Rozhodování o odvolání proti rozhodnutím okresních soudů Ústeckého kraje s výjimkou věcí, které náleží dle specializace do oddělení 13Co, 17Co, dále s výjimkou věcí s mezinárodním prvkem a věcí pozůstalostních (dědických) | 1. JUDr. Vilém Šetek 2. Mgr. Martina Andělová 3. JUDr. Lenka Ceplová | JUDr. Martin Vích¹ <i>JUDr. Jitka Škodová</i> | Eva Čechová, dip. tech. Miroslava Svitáková Mgr. Martin Chládek (k Mgr. Andělové) | Markéta Kubová <u>Eva Petřů</u> Renata Škvorová Zuzana Fajerová Gabriela Oulická Bc. Vladimíra Janků Alena Vosyková Jitka Solníčková Jana Láchová Monika Rynešová Monika Králová Tereza Sulovská Lenka Strohbauchová |
| 8UL | 1) Rozhodování o návrzích na určení lhůty k provedení procesního úkonu dle § 174a z. č. 6/2002 Sb. ve věcech občanskoprávních u okresních soudů Ústeckého kraje | JUDr. Lenka Ceplová JUDr. Vilém Šetek | JUDr. Jiří Krahula Mgr. Jiří Vild JUDr. Vilém Šetek | Eva Čechová, dip. tech. Miroslava Svitáková | Petra Skřenková <u>Gabriela Oulická</u> Renata Škvorová Zuzana Fajerová Bc. Vladimíra Janků Jitka Solníčková Alena Vosyková Monika Rynešová Jana Láchová Eva Petřů Monika Králová Tereza Sulovská Lenka Strohbauchová |
| 8Nc | 1) Rozhodování dle § 12, § 16 odst. 1, § 105/3, 4, § 165/2 o.s.ř. a v ostatních věcech všeobecného rejstříku z obvodu okresních soudů Ústeckého kraje s výjimkou věcí, které náleží do oddělení 34 Nc | JUDr. Jana Nováková JUDr. Jiří Krahula | Mgr. Martin Pašek Mgr. Jiří Vild JUDr. Vilém Šetek Mgr. Tomáš Hodný | Eva Čechová, dip. tech. Miroslava Svitáková Mgr. Zuzana Kořínková (k JUDr. Novákové) | Markéta Kubová <u>Eva Petřů</u> Monika Králová Gabriela Oulická Renata Škvorová Zuzana Fajerová Bc. Vladimíra Janků Jitka Solníčková Alena Vosyková Monika Rynešová Jana Láchová Tereza Sulovská Lenka Strohbauchová |

| | | | | | |
|----------------|---|---|---|---|--|
| 9Co (8Co) | 1) Rozhodování o odvolání proti rozhodnutím okresních soudů Ústeckého kraje s výjimkou věcí, které náleží dle specializace do oddělení 13Co, 17Co, dále s výjimkou odvolacích věcí s mezinárodním prvkem. | <u>1. JUDr. Zdeňka Bitterová</u> <u>2. JUDr. Ing. Václav Beneš</u> | JUDr. Hana Kůrková | <u>Eva Čechová, dip. tech.</u> Miroslava Svitáková | <u>Iveta Kašparová</u> <u>Renata Škvorová</u> Jana Láchová Zuzana Fujeřová Gabriela Oulická Bc. Vladimíra Janků Alena Vosyková Jitka Solníčková Monika Rynešová Eva Petřů Monika Králová Tereza Sulovská Lenka Strohbauchová |
| | 2) Rozhodování o odvolání proti rozhodnutím ve věcech pozůstalostních (dědických) okresních soudů Ústeckého kraje | <u>JUDr. Zdeňka Bitterová</u> <u>JUDr. Ing. Václav Beneš</u> | | | |
| 10Co (9Co) | 1) Rozhodování o odvolání proti rozhodnutím okresních soudů Ústeckého kraje s výjimkou věcí, které náleží do specializace oddělení 13Co, 17Co, dále s výjimkou odvolacích věcí pozůstalostních (dědických) | <u>1. JUDr. Jiří Brádka</u> <u>2. JUDr. Lenka Jirglová</u> | 1. JUDr. Petr Erba 2. Mgr. Vladislava Poradová | <u>Eva Čechová, dip. tech.</u> Miroslava Svitáková <u>Mgr. Alena Klátová (k JUDr. Brádkovi)</u> <u>Eva Čechová, dip. tech.</u> Miroslava Svitáková | <u>Iveta Kašparová</u> <u>Renata Škvorová</u> Jana Láchová Zuzana Fujeřová Gabriela Oulická Bc. Vladimíra Janků Alena Vosyková Jitka Solníčková Monika Rynešová Eva Petřů Monika Králová Tereza Sulovská Lenka Strohbauchová |
| | 2) Rozhodování o odvolání proti rozhodnutím okresních soudů Ústeckého kraje ve věcech s mezinárodních prvků | <u>JUDr. Lenka Jirglová</u> JUDr. Jiří Brádka | | | |
| 11Co (10Co) | 1) Rozhodování o odvolání proti rozhodnutím okresních soudů Ústeckého kraje s výjimkou věcí, které náleží dle specializace do oddělení 13Co, 17Co, dále s výjimkou odvolacích věcí s mezinárodním prvkem a věcí pozůstalostních (dědických) | <u>1. JUDr. Zdeňka Jungvirtová</u> <u>2. JUDr. Ivana Urbanová</u> | Mgr. Jana Barcalová | <u>Eva Čechová, dip. tech.</u> Miroslava Svitáková <u>Mgr. Zuzana Tomanová (k JUDr. Urbanové)</u> | <u>Dana Peláková</u> <u>Monika Rynešová</u> Jana Láchová Zuzana Fujeřová Gabriela Oulická Bc. Vladimíra Janků Alena Vosyková Jitka Solníčková Renata Škvorová Eva Petřů Monika Králová Tereza Sulovská Lenka Strohbauchová |
| | 2) Rozhodování o žalobách podaných dle ust. § 229 o.s.ř. proti rozhodnutím odvolacích senátů 9Co, 10Co, 84Co, rozhodování o žalobách podaných dle ust. § 91a o.s.ř. ve věcech vedených v odděleních 9Co, 10Co, 84Co | Mgr. Jana Barcalová Mgr. Tomáš Hodný Mgr. Lenka Havlíčková | | | <u>Eva Čechová, dip. tech.</u> Miroslava Svitáková |

| | | | | | |
|------------------------|---|--|---|---|---|
| | | | | | Alena Vosyková Zuzana Fujeřová Jitka Solničková Monika Ryněšová Eva Petřů Monika Králová Tereza Sulovská Lenka Strohbauchová |
| 12Co (11Co) | 1) Rozhodování o odvolání proti rozhodnutím okresních soudů Ústeckého kraje s výjimkou věcí, které náležejí dle specializace do oddělení 13 Co, 17 Co, dále s výjimkou odvolacích věcí s mezinárodním prvkem a věcí pozůstalostních (dědických) | 1. JUDr. Jiří Krahula 2. Mgr. Jiří Vild | Mgr. Tomáš Hodný | Eva Čechová, dip. tech. Miroslava Svitáková Mgr. Tereza Šponiarová <i>(k Mgr. Vildovi)</i> | Dana Peláková Monika Ryněšová Jana Láchová Zuzana Fujeřová Gabriela Oulická Bc. Vladimíra Janků Alena Vosyková Jitka Solničková Renata Škvorová Eva Petřů Monika Králová Tereza Sulovská Lenka Strohbauchová |
| | 2) Rozhodování o žalobách podaných dle ust. § 229 o.s.ř. proti rozhodnutím odvolacích senátů 8Co, 13Co, 14Co, 84Co, 34C ((EC+EPR), rozhodování o žalobách podaných dle ust. § 91a o.s.ř. ve věcech vedených v odděleních 8Co, 14Co, 84Co, 34C (EC+EPR) | Mgr. Tomáš Hodný Mgr. Jana Barcalová Mgr. Lenka Havličková | | Eva Čechová, dip. tech. Miroslava Svitáková | Bc. Vladimíra Janků Alena Vosyková Jitka Solničková Renata Škvorová Eva Petřů Monika Králová Tereza Sulovská Lenka Strohbauchová |
| 13Co (8Co, 10Co) | 1) Rozhodování o odvolání proti rozhodnutím okresních soudů Ústeckého kraje ve věcech (řízení) podpůrných opatření a ve věcech svéprávnosti, ve věcech nezvěstnosti a smrti, přípustnosti převzetí nebo držení v ústavěch, ochrany proti domácímu násilí, určení a popření rodičovství, osvojení, péče soudu o nezletilé, ve věcech opatrovnických, včetně věcí s mezinárodním prvkem | 1. Mgr. Jitka Gruntová 2. JUDr. Radka Pleyerová | 1. Mgr. Dita Gruntová-Härtingová 2. Mgr. Tomáš Hájek <i>JUDr. Lenka Francová (stáž)</i> | Eva Čechová, dip. tech. Miroslava Svitáková Mgr. Alice Vokatá <i>(k Mgr. Gruntové)</i> | Markéta Kubová Eva Petřů Monika Králová Monika Ryněšová Jana Láchová Zuzana Fujeřová Gabriela Oulická Bc. Vladimíra Janků Alena Vosyková Jitka Solničková Renata Škvorová Tereza Sulovská Lenka Strohbauchová |
| 13Nc | 1) Rozhodování dle § 5 a § 453 odst. 2 zák. č. 292/2013 Sb., § 252/5 o.s.ř. ve věcech okresních soudů Ústeckého kraje | 1. Mgr. Jitka Gruntová 2. JUDr. Radka Pleyerová | 1. Mgr. Dita Gruntová-Härtingová 1. Mgr. Tomáš Hájek | Eva Čechová, dip. tech. Miroslava Svitáková | Markéta Kubová Eva Petřů Monika Králová Monika Ryněšová Jana Láchová Zuzana Fujeřová Gabriela Oulická Bc. Vladimíra Janků Alena Vosyková Jitka Solničková |

| | | | | | |
|----------------------|--|---|------------------------------|---|--|
| | | | | | Renata Škvorová Tereza Sulovská Lenka Strohbauchová |
| 14Co (12Co) | 1) Rozhodování o odvolání proti rozhodnutím okresních soudů Ústeckého kraje s výjimkou věcí, které náleží dle specializace do oddělení 13Co, 17Co, dále s výjimkou odvolacích věcí s mezinárodním prvkem a věcí pozůstalostních (dědických) | 1. Mgr. Martin Pašek 2. Mgr. Jan Pekáč | Mgr. Lenka Havlíčková | Eva Čechová, dip. tech. Miroslava Svitáková Mgr. Jakub David (k Mgr. Paškovi) | Petra Skřenková Gabriela Oulická Renata Škvorová Zuzana Fujerová Bc. Vladimíra Janků Jitka Solničková Alena Vosyková Monika Ryněšová Jana Láchová Eva Petřů Monika Králová Tereza Sulovská Lenka Strohbauchová |
| | 2) Rozhodování o žalobách podaných dle ust. § 229 o.s.ř. proti rozhodnutím odvolacích senátů 11Co, 12Co a 17Co, rozhodování o žalobách podaných dle ust. § 91a o.s.ř. ve věcech vedených v oddělení 11Co, 12Co a 17Co | Mgr. Lenka Havlíčková Mgr. Tomáš Hodný Mgr. Jana Barcalová | | | |
| 34C 34EC 34EPR | 1) Rozhodování ve věcech, ve kterých krajský soud rozhoduje jako soud I. stupně podle § 9 odst. 2 písm. a) až d) a g) o.s.ř. (ve znění účinném od 1.1.2014), dále ve sporech o nárocích vycházejících na vydání bezdůvodného obohacení získaného na úkor toho, komu svědčí práva podle autorského zákona, včetně rozhodování o návrzích na vydání elektronického platebního rozkazu, ve věcech podle § 9 odst. 10 zák. č. 428/2012 Sb., o majetkovém vyrovnání s církevními a náboženskými společnostmi a o změně některých zákonů (zákon o majetkovém vyrovnání s církvemi a náboženskými společnostmi) v platném znění, z obvodu okresních soudů Ústeckého kraje | JUDr. Jiří Derfl Mgr. Tomáš Hodný | | Eva Čechová, dip. tech. Miroslava Svitáková | Markéta Kubová Eva Petřů Monika Králová Tereza Sulovská Lenka Strohbauchová |
| 34EC 34EPR | 2) Rozhodování o žalobách podaných dle ustanovení § 229 o.s.ř. proti rozhodnutím oddělení 90C (EC+EPR) | | | | |
| 34 Nc | 3) Rozhodování podle § 74, § 67, § 78, § 39, o.s.ř., podle § 3/2 písm. f) zákona č. 292/2013 Sb. („z.ř.s.“), podle § 18 zákona č. 451/1991 Sb., všeobecná nejasná podání, opravné prostředky proti rozhodnutím soudu I. stupně podané přímo u odvolacího soudu, návrhy na určení lhůty podané u nepříslušného soudu. | | | | |
| 47C | 1) Rozhodování ve věcech vyvlastnění podle zák. č. 184/2006 Sb., dle části páté o.s.ř., v nichž rozhodnutí vydal v posledním stupni správní orgán se sídlem v obvodu Ústeckého kraje | Mgr. Pavel Suchý JUDr. Jiří Derfl | | Eva Čechová, dip. tech. Miroslava Svitáková | Petra Skřenková Gabriela Oulická Renata Škvorová Zuzana Fujerová Bc. Vladimíra Janků Jitka Solničková |
| | 2) Rozhodování ve věcech vkladu práv k nemovitostem | | | | |

| | | | | | |
|-----------------|--|---|---|--|--|
| | dle části páté o.s.ř. s výjimkou věcí, v nichž rozhodnutí vydal v posledním stupni správní orgán se sídlem v obvodu Ústeckého kraje | | | | Alena Vosyková Monika Rynešová Jana Láchová Eva Petřů Monika Králová Tereza Sulovská Lenka Strohbauchová |
| 47Nc | Vyřizování žádostí katastrálních úřadů | | | Eva Čechová, dip. tech. Miroslava Svitáková | |
| 84Co (14Co) | 1) Rozhodování o odvolání proti rozhodnutím okresních soudů Ústeckého kraje s výjimkou věcí, které náleží dle specializace do oddělení 13Co, 17Co, dále s výjimkou věcí s mezinárodním prvkem | 1. Mgr. Radek Pavelka 2. JUDr. Leona Výborná | 1. Mgr. Kateřina Brodská 2. Mgr. Pavel Suchý | Eva Čechová, dip. tech. Miroslava Svitáková Mgr. Adam Čičmanec (k Mgr. Pavelkovi) | Petra Skřenková Gabriela Oulická Renata Škvorová Zuzana Fujeřová Bc. Vladimíra Janků Jitka Solníčková Alena Vosyková Monika Rynešová Jana Láchová Eva Petřů Monika Králová Tereza Sulovská Lenka Strohbauchová |
| | 2) Rozhodování o odvolání proti rozhodnutím ve věcech pozůstalostních (dědických) okresních soudů Ústeckého kraje | 1. Mgr. Radek Pavelka 2. JUDr. Leona Výborná | | | |
| 90C | 1) Rozhodování ve věcech, ve kterých krajský soud rozhoduje jako soud I. stupně, podle § 9 odst. 2 písm. a) až d) a g) o.s.ř. (ve znění účinném od 1.1.2014), dle § 9 odst. 10 zák. č. 428/2012 Sb., dále ve sporech o nárocích vycházejících z autorského zákona, o nárocích na vydání bezdůvodného obohacení získaného na úkor toho, komu svědčí práva podle autorského zákona, včetně rozhodování o návrzích na vydání elektronického platebního rozkazu, ve věcech podle § 9 odst. 10 zák. č. 428/2012 Sb., o majetkovém vyrovnání s církevními a náboženskými společnostmi a o změně některých zákonů (zákon o majetkovém vyrovnání s církvemi a náboženskými společnostmi) v platném znění, z obvodu okresních soudů Ústeckého kraje | JUDr. Vojtěch Cepl JUDr. Jiří Derfl | | Eva Čechová, dip. tech. Miroslava Svitáková | Markéta Kubová Eva Petřů Monika Králová |
| 95Co (84 Co) | 1) Rozhodování o odvolání proti rozhodnutím okresních soudů Ústeckého kraje s výjimkou věcí, které náleží dle specializace do oddělení 13Co, 17Co, dále s výjimkou věcí s mezinárodním prvkem a věcí pozůstalostních (dědických). | 1. JUDr. Jana Nováková 2. Mgr. Luboš Dörfl | 1. Mgr. Gabriela Vršanská 2. JUDr. Radim Pastrňák, Ph.D. (stáž) | Renata Lejnarová Eva Čechová, dip. tech. Mgr. Zuzana Pešoutová (k JUDr. Novákové) Mgr. Petra Kaplanová (k Mgr. Dörflvi) | Petra Skřenková Gabriela Oulická Tereza Sulovská Renata Škvorová Zuzana Fujeřová Bc. Vladimíra Janků Jitka Solníčková Alena Vosyková |

| | | | | | |
|--|--|--|--|--|---|
| | | | | | Monika Rynešová Jana Láchová Eva Petřů Monika Králová Lenka Strohbauchová |
|--|--|--|--|--|---|

| | | | | | |
|---------------------------|--|---|--|--|--|
| Evidenční senát Co | Evidence rozhodnutí všech občanskoprávních oddělení a rozhodnutí okresních soudů v oblasti jejich působnosti | <u>Mgr. Martin Pašek</u> JUDr. Jiří Brádka Mgr. Jiří Vild JUDr. Jana Nováková Mgr. Radek Pavelka Mgr. Vladimír Beran | | | <u>Petra Skřenková</u> <u>Markéta Kubová</u> <u>Dana Peláková</u> <u>Iveta Kašparová</u> Bc. Kateřina Sigmundová |
|---------------------------|--|---|--|--|--|

¹ JUDr. Martin Vích – zastaven nápad v senátu 8 Co od 1. 1. 2017

Komentář k občanskoprávnímu úseku:

1. Pravidla pro přidělování věcí:

- Věci vedené v agendě občanskoprávní a zapisované do rejstříků C, Co, Nc a UL se provádí automaticky dle algoritmu programu ISVKS.
- Věci vedené v agendě občanskoprávní a zapisované do rejstříku EC se provádí automaticky dle algoritmu programu ISKS.
- Věci vedené v agendě občanskoprávní a zapisované do rejstříku EPR se provádí v programu CEPR.

2. Pokyny zapisovému oddělení k zápisu podání prvostupňové agendy a agendy Nc pro občanskoprávní úsek:

Je-li přidělování nového nápadu určeno pořadím nebo využitím automatického systému ISVKS, pracovnice vyšší podatelny (případně vedoucí kanceláře, pokud zapisuje nový nápad) jej zapíše dle data, ke kterému věci na soud došly. Elektronická podání (DS; e-mail; e-podatelná) se zapíše v pořadí podle zpracování e-podatelnou.

Je-li přidělování nového nápadu v agendě 17Co určeno pořadím nebo využitím automatického systému ISVKS, pracovnice vyšší podatelny (případně vedoucí kanceláře, pokud zapisuje nový nápad) jej zapíše podle časového pořadí, ve kterém došly věci na soud.

3. Pokyny zapisovému oddělení k zápisu podání v agendě občanskoprávní:

Věci došlé na soud ve stejný okamžik (například svozy věcí z okresních soudů) se začnou zapisovat podle soudu, který je předložil. Nejdříve se zpracují všechny spisy ze soudu, který je svým označením názvu soudu abecedně výše (například spisy Okresního soudu Děčín se zpracují dříve než spisy Okresního soudu v Ústí nad Labem). Pracovnice vyšší podatelny (případně vedoucí kanceláře, pokud zapisuje nový nápad) seřadí před zápisem konkrétního soudu nápad agendy abecedně podle příjmení a jména žalovaného. Nejprve se ze spisů zapisovaného soudu zapíše věci specializace. Dále pro přidělování věcí znovu napadlých v agendě Co platí pro všechny občanskoprávní odvolací senáty krajského soudu zásada přidělení věcí Co již dříve krajským soudem v odvolacím řízení projednávané a rozhodované tomu soudci (referentu), kterému byla původně věc přidělena, a to do soudního oddělení, které ve věci již naposledy jednalo a rozhodovalo. V případě, že soudce (referent), kterému věc původně napadla, bude již zařazen v jiném soudním oddělení, pak věc bude projednána a rozhodnuta tímto soudcem (referentem) v tomto novém soudním oddělení (senátu). Další dva členové senátu budou v takovém případě určeni podle pravidel uvedených v bodě 13. až 18. Pokud uvedený soudce (referent) již nebude pracovat u krajského soudu, věc bude přidělena do soudního oddělení, které ve věci naposledy jednalo a rozhodovalo. Stejně se pak postupuje při zápisu věcí dalšího soudu dle abecedního pořadí, pokud věci došly soudu ve stejný okamžik. „V případě pochybností o správnosti zápisu předloží referent či vedoucí kanceláře věc místopředsedkyni, která o přidělení rozhodne a věc předá vedoucí kanceláře zpět k provedení nového zápisu vypustit poslední větu bodu 16 komentáře že,, v době nepřítomnosti člena senátu (soudce) JUDr. Martina Vícha v senátě 8 Co bude na místo tohoto soudce jako třetí člen senátu Mgr. Gabriela Vršanská...“

4. Kde je v rozvrhu práce na úseku občanskoprávním a obchodním uvedeno „okres“, míní se tím obecný soud účastníka dle § 85 odst. 2, § 85a o.s.ř.

5. Za věci odvolací agendy s mezinárodním prvkem se nepovažují věci v prvním stupni vyřizované v agendách C, EC, EPR, E, EXE, Nc, kdy účastník (žalobce, oprávněný) je právnická osoba se sídlem mimo území ČR a je zastoupen v řízení advokátem se sídlem v ČR. Ve sporných případech (zda věc přidělit specializovanému senátu pro vyřizování věcí s mezinárodním prvkem) rozhodne o přidělení věci k vyřízení, z podnětu vyšší podatelny či předsedy senátu místopředseda civilního úseku.
6. Opatření k přidělování, projednávání a rozhodování věcí „Co“ v souvislosti s otevřením nového soudního oddělení 8Co: V souvislosti se zřízením nového soudního oddělení (odvolacího senátu) 8Co od 01.10.2015, budou věci „Co“, které do 30.09.2015 napadnou do senátů 11Co, 12Co, 14Co a současně přiděleny členům Mgr. Martině Andělové, JUDr. Vilému Šetkovi, JUDr. Martinu Víchovi, projednány a rozhodnuty (po 01.10.2015) v novém senátě 8Co pod původní spisovou značkou. Stejně tak bude postupováno při opětovném předložení věci „Co“ (po zrušení rozhodnutí soudu I. stupně a vrácení k dalšímu řízení, zrušení odvolacího rozhodnutí dovolacím soudem nebo Ústavním soudem ČR, vyškrtnutí věci jako mylný zápis, vrácení věci z „SO“ apod.), pokud věc do 30.09.2015 vyřizoval referent původního senátu, od 01.10.2015 člen nového odvolacího senátu 8Co s tím, že bod 32 komentáře k rozvrhu práce pro rok 2015 se v těchto případech nepoužije.
7. Všichni vyšší soudní úředníci a soudní tajemníci jsou pověřeni doručováním soudních písemností.
8. Pokud žádný ze soudců senátu, který ve věci původně jednal a rozhodoval, není nadále soudcem tohoto soudu, bude věc přidělena podle rozvrhu práce stejně jako by šlo o nově napadlou věc.
9. Vyšší soudní úřednice Eva Čechová, dip. tech., je pověřena vedením kompletní evidence rejstříku 47Nc – Vyřizování žádostí katastrálních úřadů.
10. Podle Opatření předsedy krajského soudu č. 7 (Spr 3932/2002) o finanční kontrole všichni předsedové senátů, samosoudci, vyšší soudní úředníci a soudní tajemnice vykonávají činnost příkazce (§ 15 vyhl. MF č. 64/2002 Sb.).
11. V souladu s ustanovením § 45a o.s.ř. jsou doručováním soudních písemností pověřeny všechny pracovnice podatelny a vedoucí kanceláře krajského soudu (soudní doručovatelé).
12. Vyšší soudní úředníci provádějí úkony dle z. č. 121/2008 Sb., o vyšších soudních úřednících a vyšších úřednících státního zastupitelství a o změně souvisejících zákonů, v platném znění. Soudní tajemníci vykonávají funkci v rozsahu ustanovení § 6 a § 23 odst. 2 vyhlášky č. 37/1992 Sb., o jednacím řádu pro okresní a krajské soudy, ve znění pozdějších předpisů.
13. V případě tříčlenného soudního oddělení každý předseda senátu si vždy věci, které byly přiděleny jemu, předsedá sám, a první předseda senátu předsedá členu senátu (soudci) jeho věci s lichými spisovými značkami (dále jen „sp. zn.“) a druhý předseda senátu předsedá členovi senátu (soudci) jeho věci se sudými sp. zn. Pokud napadlá věc bude mít dvě sp. zn., rozhodující je prvá sp. zn.
14. V případě čtyřčlenného soudního oddělení si každý předseda senátu předsedá vždy věci, které byly přiděleny jemu a první předseda senátu předsedá věci, které byly přiděleny prvnímu členu senátu (soudci) a druhý předseda senátu předsedá věci, které byly přiděleny druhému členu senátu (soudci) - senát 13 Co, senát 10 Co nebo první předseda senátu předsedá vždy věci s lichými sp. zn., které byly přiděleny jakémukoliv členu senátu (soudci) a druhý předseda senátu předsedá vždy věci se sudými sp.zn., které byly přiděleny jakémukoliv členu senátu (soudci) - senát 84 Co , 14 Co, 8 Co. Pokud napadlá věc bude mít dvě sp. zn., rozhodující je prvá sp. zn.
15. Jestliže v průběhu odvolacího řízení bude krajskému soudu doručeno odvolání proti dalšímu rozhodnutí ve věci, která se již nachází u krajského soudu ve fázi odvolacího řízení, bude i tato věc, resp. toto odvolání přiděleno k projednání a rozhodnutí do soudního oddělení, jehož senátu přísluší rozhodnout o prvně doručeném odvolání v rámci jedné a téže věci, a to ve stejném složení senátu.
16. V případě čtyřčlenného soudního oddělení, byla-li věc přidělena předsedovi senátu, bude senát složen z tohoto předsedy a dvou členů senátu (soudců). Byla-li věc přidělena členu senátu (soudci), bude senát složen z předsedy senátu určeného podle bodu 14), člena senátu (soudce), kterému byla věc přidělena, a dalšího člena senátu (soudce). V soudním oddělení 10 Co bude-li věc přidělena 1. předsedovi senátu nebo 1. členu senátu (soudci), doplní senát 2. předsedkyně senátu. Pokud ve čtyřčlenných soudních odděleních působí tři předsedové senátu a jeden člen senátu (soudce), pak třetím členem senátu je 1. nebo 2. předseda senátu. Ve věcech, které byly přiděleny třetímu předsedovi senátu, jedná a rozhoduje senát ve složení 3. předseda senátu, jako předsedající a jako členové senátu 2. předseda senátu v případě věcí se sudými sp. zn. a 1. předseda senátu v případě věcí s lichými sp. zn. a člen senátu (soudce). V době nepřítomnosti člena senátu (soudce) JUDr. Martina Vícha v senátě 8 Co bude na místo něho jako třetí člen senátu Mgr. Gabriela Vršanská-soudkyně dočasně přidělená ke krajskému soudu.
17. V případě dočasného přidělení soudce jiného soudu ke krajskému soudu rozhodne první předseda senátu, ve kterých věcech se bude dočasně přidělený soudce v daném soudním oddělení podílet na rozhodovací činnosti namísto stálého člena daného soudního oddělení. O tomto určení soud provede evidenci, která bude dostupná, a to v seznamu vedeném vedoucí kanceláře a k nahlédnutí pod příslušným č. spr. deníku u správy soudu.
18. V případě nepřítomnosti nebo vyloučení jednoho ze dvou předsedů senátu působících v jednom soudním oddělení tohoto na prvním místě zastupuje druhý předseda senátu a naopak. V případě nepřítomnosti nebo vyloučení všech předsedů vícečlenného senátu zastupuje předseda senátu uvedený jako zastupující na prvním místě, popř. (v případě, že i on bude nepřítomen nebo vyloučen) předseda senátu, resp. předsedové senátů uvedení jako zastupující v následujícím pořadí. V případě nepřítomnosti nebo vyloučení soudce působícího v příslušném soudním oddělení tohoto zastupuje soudce uvedený jako zastupující na prvním místě, popř. (v případě, že i on bude nepřítomen nebo vyloučen) soudce, resp. soudci uvedení jako zastupující v následujícím pořadí.

V případě nepřítomnosti nebo vyloučení soudce působícího v příslušném čtyřčlenném soudním oddělení tohoto zastupuje další předseda senátu, pokud tento rovněž bude nepřítomen, pak platí věta třetí bodu 18 komentáře. Pokud v takovém senátě působí tři předsedové senátu, je zastupujícím předsedou vždy první předseda senátu a je-li nepřítomen, druhý předseda senátu.

19. Opatření k přidělování, projednávání a rozhodování věcí „Co“ v souvislosti se zřízením nového soudního oddělení 95 Co:

V souvislosti se zřízením nového soudního oddělení 95 Co od 1.4.2017, budou věci „Co“, které do 31.3.2017 napadly do senátu 14 Co a byly přiděleny soudkyním JUDr. Janě Novákové a Mgr. Gabriele Vršanské, projednány a rozhodnuty (po 1.4.2017) v novém senátě 95 Co pod původní spisovou značkou. Stejně tak bude postupováno při opětovném předložení věcí „Co“ (tj. poté, kdy okresní soud rozhodl znovu, kdy jeho původní rozhodnutí bylo odvolacím soudem zrušeno a věc mu byla vrácena k dalšímu řízení, věci již dříve krajským soudem projednávány a rozhodnuty, věci po zrušení odvolacího rozhodnutí dovolacím soudem nebo Ústavním soudem ČR, vyškrtnuté věci jako „mylný zápis“, vrácené věci z „SO“ apod.) pokud věc do 31. 3. 2017 vyživovala jako referentka původního senátu 14 Co JUDr. Jana Nováková či Mgr. Gabriela Vršanská.

Senát 95 Co bude jednat a rozhodovat ve složení: JUDr. Jana Nováková- předsedkyně senátu, Mgr. Gabriela Vršanská a JUDr. Radim Pestrňák, Ph.D. – soudci, a to v případě věcí, které byly nebo budou přiděleny soudcům JUDr. Janě Novákové, Mgr. Gabriele Vršanské a JUDr. Radimu Pestrňákovi, Ph.D. jako referentům.

Senát 95 Co bude jednat a rozhodovat ve složení: Mgr. Luboš Dörfl- předseda senátu, Mgr. Gabriela Vršanská a JUDr. Radim Pastrňák, Ph.D.- soudci, a to v případě věcí, které budou přiděleny soudci Mgr. Luboši Dörflvi jako referentovi.

Způsob přidělování nápadů na občanskoprávním úseku krajského soudu.

Způsob přidělování věcí napadlých u krajského soudu do rejstříku Co:

| Rejstřík Přidělení nápadu | 8Co JUDr. Šetek Mgr. Andělová JUDr. Ceplová JUDr. Vích | 9Co JUDr. Bitterová JUDr. Kůrková JUDr. Ing. Beneš | 10Co JUDr. Brádka JUDr. Jirglová JUDr. Erba JUDr. Poradová | 11Co JUDr. Jungvirtová JUDr. Urbanová Mgr. Barcalová | 12Co JUDr. Krahula Mgr. Vild Mgr. Hodný | 13Co JUDr. Pleyerová Mgr. Gruntová-Härtingová Mgr. Gruntová Mgr. Hájek | 10Co JUDr. Brádka JUDr. Jirglová JUDr. Erba JUDr. Poradová | 84Co Mgr. Pavelka JUDr. Výborná Mgr. Brodská Mgr. Suchý | 95Co JUDr. Nováková Mgr. Dörfl Mgr. Vršanská JUDr. Pastrňák |
|--|--|---|--|---|--|--|--|---|---|
| Obor působnosti | | | | | | | | | |
| EPR – Elektronické rozkazní řízení | 1:1:0,5:1 | 1:1:1 | 1:1:1:0,5 | 1:1:1 | 1:1:1 | x | 1:1:1:0,5 | 0,95:0,95:1:1 | 1:0:1:0 |
| Rozvod | 1:1:0,5:1 | 1:1:1 | 1:1:1:0,5 | 1:1:1 | 1:1:1 | x | 1:1:1:0,5 | 1:1:1:1 | 1:0:1:0 |
| Věci exekuční | 1:1:0,5:1 | 1:1:1 | 1:0,05:1:0,5 | 1:1:1 | 1:1:1 | x | 1:0,05:1:0,5 | 0,98:0,98:1:1 | 1:0:1:0 |
| Všeobecná věc | 1:1:0,5:1 | 1:1:1 | 1:0,05:1:0,5 | 1:1:1 | 1:1:1 | x | 1:0,05:1:0,5 | 0,95:0,95:1:1 | 1:0:1:0 |
| Vyživovací povinnost mezi manžely i rozvedenými | 1:1:0,5:1 | 1:1:1 | 1:1:1:0,5 | 1:1:1 | 1:1:1 | x | 1:1:1:0,5 | 1:1:1:1 | 1:0:1:0 |
| Vyživovací povinnost rodičů a zletilých dětí, mezi příbuznými | 1:1:0,5:1 | 1:1:1 | 1:1:1:0,5 | 1:1:1 | 1:1:1 | x | 1:1:1:0,5 | 1:1:1:1 | 1:0:1:0 |
| Výživa a náklady neprovdané matky | 1:1:0,5:1 | 1:1:1 | 1:1:1:0,5 | 1:1:1 | 1:1:1 | 1:1:1:1 | 1:1:1:0,5 | 1:1:1:1 | 1:0:1:0 |
| Péče o nezletilé | x | x | x | x | x | 1:1:1:1 | x | x | x |
| Prohlášení za mrtvého | x | x | x | x | x | 1:1:1:1 | x | x | x |

| | | | | | | | | | |
|--|---|-------|---------|-------|-------|---------|---------|---------|---|
| Předběžná opatření dle § 76a, 76b o.s.ř. | x | x | x | x | x | 1:1:1:1 | x | x | x |
| Určení otcovství | x | x | x | x | x | 1:1:1:1 | x | x | x |
| Věci detenční | x | x | x | x | x | 1:1:1:1 | x | x | x |
| Způsobilost k právním úkonům | x | x | x | x | x | 1:1:1:1 | x | x | x |
| Věci dědické | x | 1:x:1 | x | x | x | x | x | 1:1:x:x | x |
| Věci s mezinárodním prvkem | x | x | x:1:x:x | x | x | x | x:1:x:x | x | x |
| Žaloby dle § 229 o.s.ř. (zmatečnost) | x | x | x | x:x:1 | x:x:1 | x | x | x | x |
| Žaloby dle § 91a o.s.ř. (intervence) | x | x | x | x:x:1 | x:x:1 | x | x | x | x |

Způsob přidělování věcí napadlých u krajského soudu do rejstříku C:

| Rejstřík Přidělení nápadu | 34C JUDr. Derfl | 47C Mgr. Suchý | 90C JUDr. Cepl |
|--------------------------------------|--------------------|-------------------|-------------------|
| Obor působnosti | | | |
| Všeobecná věc | 1 | x | 0 |
| Žaloby dle § 229 o.s.ř. (zmatečnost) | 1 | x | x |
| Vklad práva k nemovitosti | x | 1 | x |
| Vyvlastnění | x | 1 | x |

Způsob přidělování věcí napadlých u krajského soudu do rejstříku Nc:

| Rejstřík Přidělení nápadu | 8Nc JUDr. Nováková | 13Nc JUDr. Pleyerová Mgr. Gruntová-Härtigová Mgr. Gruntová Mgr. Hájek | 34 Nc JUDr. Jiří Derfl | 47Nc Eva Čechová (VSÚ) |
|--|-----------------------|---|---------------------------|---------------------------|
| Obor působnosti | | | | |
| Příkazání, vyloučení (§ 12, 16 o.s.ř.) | 1 | x | x | x |
| Řízení o nahrazení souhlasu ČAK a Komory daňových poradců (§ 3 odst. 2 písm. f) zák. 292/2013 Sb.) | 1 | x | 1 | x |
| Oprava odůvodnění rozsudku (§ 165/2 o.s.ř.) | 1 | x | x | x |
| Předběžná opatření | x | x | 1 | x |
| Opravné prostředky proti rozhodnutí soudu I. stupně podané | x | x | 1 | x |

| | | | | |
|--|---|-------|---|---|
| přímo u odvolacího soudu | | | | |
| Soudní smíry | x | x | 1 | x |
| Příslušnost místní (§ 105/3 o.s.ř.) | 1 | x | x | x |
| Všeobecná, nejasná podání | x | x | 1 | x |
| Návrhy na určení lhůty u nepřislušného soudu | x | x | 1 | x |
| Návrhy na zajištění důkazu | x | x | 1 | x |
| Dožádání (právní pomoc) | x | x | 1 | x |
| Příslušnost v zájmu nezletilého (§ 252/5 o.s.ř., § 5 a § 453 odst. 2 zák. č. 292/2013 Sb.) | x | 1:1:1 | x | x |
| Katastrální úřady | x | x | x | 1 |

SPRÁVNÍ ÚSEK – pracoviště Ústí nad Labem

Úseková vedoucí: Petra Skřenková

| Soudní odd. | Věc | Obor a vymezení působnosti | <u>Předseda senátu</u> Samosoudce Zástupce | Členové senátu: Soudce Zástupce | <u>Vyšší soudní úřednice</u> Soudní tajemnice <u>Asistent soudce</u> Zástupce | <u>Vedoucí kanceláře</u> Zástupce Přidělení pracovníci |
|-------------|---------------|---|---|---|--|---|
| 15 | A Af Ad | 1) Rozhodování ve věcech podle § 4/1, 2 z. č. 150/2002 Sb. ve věcech, kde prvostupňový správní orgán nebo jeho územní pracoviště má sídlo v obvodu Ústeckého kraje, s výjimkou věcí, které rozhoduje specializovaný samosoudce dle § 31/2 z. č. 150/2002 Sb., rozhodování ve věcech, kde zvláštní zákon stanoví místní příslušnost krajského soudu podle sídla, bydliště nebo pobytu žalobce a žalobce má sídlo, bydliště nebo pobyt v obvodu Ústeckého kraje. Rozhodování ve věcech, kde je žalovaným Ministerstvo vnitra – Komise pro rozhodování ve věcech pobytu cizinců, Česká obchodní inspekce nebo Státní úřad inspekce práce, z obvodu Ústeckého kraje. | <u>JUDr. Markéta Lehká, Ph.D.</u> 1. Mgr. Václav Trajer 2. JUDr. Petr Černý, Ph.D. | Mgr. Václav Trajer <u>JUDr. Petr Černý, Ph.D.</u> Ing. Mgr. Martin Jakub Brus (stáž) | <u>Miroslava Svitáková</u> <u>Bc. Barbora Karasová</u> Mgr. Jakub Kroupa Mgr. Veronika Suchoňová Mgr. Petra Jemelíková | <u>Jitka Richtrová</u> <u>Iva Tovarová</u> Gabriela Zlatová |
| | Na | 2) Rozhodování ve věcech všeobecného rejstříku, týkajících se všeobecných a nejasných podání ve správním soudnictví, z obvodu Ústeckého kraje | | | | |
| 16 | | Neobsazeno | | | | |
| 40 | A | 1) Rozhodování ve věcech volebních, ve věcech místního a krajského referenda a o návrzích podle zák. č. 84/1990 Sb., z obvodu Ústeckého kraje 2) Rozhodování o návrzích na zrušení opatření obecné povahy nebo jeho části, z obvodu Ústeckého kraje 3) Rozhodování o žalobách podaných dle z.č. 416/2009 Sb., o urychlení výstavby dopravní, vodní a energetické infrastruktury, kde prvostupňový orgán nebo jeho územní pracoviště má sídlo v obvodu Ústeckého kraje | <u>JUDr. Markéta Lehká, Ph.D.</u> 1. JUDr. Petr Černý, Ph.D. 2. Mgr. Václav Trajer | JUDr. Petr Černý, Ph.D. Mgr. Václav Trajer Ing. Mgr. Martin Jakub Brus (stáž) | <u>Miroslava Svitáková</u> <u>Bc. Barbora Karasová</u> Mgr. Jakub Kroupa Mgr. Veronika Suchoňová Mgr. Petra Jemelíková | <u>Jitka Richtrová</u> <u>Iva Tovarová</u> Gabriela Zlatová |
| 41 | A | 1) Rozhodování o zajištění cizince, o prodloužení doby trvání zajištění cizince, o nepropuštění ze zajištění, z obvodu Ústeckého kraje | <u>Ing. Mgr. Martin Jakub Brus</u> (stáž) 1. JUDr. Petr Černý, Ph.D. 2. Mgr. Václav Trajer | | <u>Miroslava Svitáková</u> <u>Bc. Barbora Karasová</u> Mgr. Jakub Kroupa Mgr. Veronika Suchoňová Mgr. Petra Jemelíková | <u>Jitka Richtrová</u> <u>Iva Tovarová</u> Gabriela Zlatová |
| | Az | 2) Rozhodování ve věcech azylových, rozhodování o zajištění žadatele o udělení mezinárodní ochrany, o prodloužení doby trvání | | | | |

| | | | | | | |
|----|----|--|--|--|---|---|
| | | zajištění žadatele o udělení mezinárodní ochrany, z obvodu Ústeckého kraje | | | | |
| 42 | Ad | 1) Rozhodování ve věcech důchodového pojištění, nemocenského pojištění, uchazečů o zaměstnání a jejich podpory v nezaměstnanosti a podpory při rekvalifikaci podle předpisů o zaměstnanosti, sociální péče, státní sociální podpory a dávek pěstounské péče, v nichž prvostupňový orgán má sídlo v Ústeckém kraji nebo, kde zákon stanoví místní příslušnost krajského soudu podle sídla, bydliště nebo pobytu žalobce a žalobce má sídlo, bydliště nebo pobyt v obvodu Ústeckého kraje | Mgr. Václav Trajer 1. JUDr. Markéta Lehká, Ph.D. 2. JUDr. Petr Černý, Ph.D. | | Miroslava Svitáková Bc. Barbora Karasová Mgr. Jakub Kroupa Mgr. Veronika Suchoňová Mgr. Petra Jemelíková Mgr. Veronika Suchoňová (k Mgr. Trajerovi) | Jitka Richtrová Iva Tovarová Gabriela Zlatová |
| | Az | 2) Rozhodování ve věcech azylových, rozhodování o zajištění žadatele o udělení mezinárodní ochrany, o prodloužení doby trvání zajištění žadatele o udělení mezinárodní ochrany, z obvodu Ústeckého kraje | | | | |
| | A | 3) Rozhodování z obvodu Ústeckého kraje o správním vyhoštění, rozhodnutí o povinnosti opustit území, o zajištění cizince, o nepropuštění ze zajištění, o prodloužení doby trvání zajištění cizince, jakož i jiná rozhodnutí, jejichž důsledkem je omezení osobní svobody cizince, rozhodování o přestupcích ve věcech, kde prvostupňový orgán má sídlo v Ústeckém kraji | | | | |
| 75 | Ad | 1) Rozhodování z obvodu Ústeckého kraje ve věcech důchodového pojištění, nemocenského pojištění, uchazečů o zaměstnání a jejich podpory v nezaměstnanosti a podpory při rekvalifikaci podle předpisů o zaměstnanosti, sociální péče, státní sociální podpory a dávek pěstounské péče, v nichž prvostupňový orgán má sídlo v Ústeckém kraji nebo, kde zákon stanoví místní příslušnost krajského soudu podle sídla, bydliště nebo pobytu žalobce a žalobce má sídlo, bydliště nebo pobyt v obvodu Ústeckého kraje | JUDr. Petr Černý, Ph.D. 1. Mgr. Václav Trajer 2. JUDr. Markéta Lehká, Ph.D. | | Miroslava Svitáková Bc. Barbora Karasová Mgr. Jakub Kroupa Mgr. Veronika Suchoňová Mgr. Petra Jemelíková Mgr. Petra Jemelíková (k JUDr. Černému, Ph.D.) | Jitka Richtrová Iva Tovarová Gabriela Zlatová |
| | Az | 2) Rozhodování ve věcech azylových, rozhodování o zajištění žadatele o udělení mezinárodní ochrany, o prodloužení doby trvání zajištění žadatele o udělení mezinárodní ochrany, z obvodu Ústeckého kraje | | | | |
| | A | 3) Rozhodování o správním vyhoštění, | | | | |

| | | | | | | |
|----|----|---|--|--|---|--|
| | | rozhodnutí o povinnosti opustit území, o zajištění cizince, o nepropuštění ze zajištění, o prodloužení doby trvání zajištění cizince, jakož i jiná rozhodnutí, jejichž důsledkem je omezení osobní svobody cizince, rozhodování o přestupcích ve věcech, kde prvostupňový orgán má sídlo v Ústeckém kraji | | | | |
| 78 | Ad | 1) Rozhodování ve věcech důchodového pojištění, nemocenského pojištění, uchazečů o zaměstnání a jejich podpory v nezaměstnanosti a podpory při rekvalifikaci podle předpisů o zaměstnanosti, sociální péče, státní sociální podpory a dávek péčovské péče, v nichž prvostupňový orgán má sídlo v Ústeckém kraji nebo, kde zákon stanoví místní příslušnost krajského soudu podle sídla, bydliště nebo pobytu žalobce a žalobce má sídlo, bydliště nebo pobyt v obvodu Ústeckého kraje | <u>JUDr. Markéta Lehká, Ph.D.</u> 1. JUDr. Petr Černý, Ph.D. 2. Mgr. Václav Trajer | | <u>Miroslava Svitáková</u> <u>Bc. Barbora Karasová</u> Mgr. Jakub Kroupa Mgr. Veronika Suchoňová Mgr. Petra Jemelíková <u>Mgr. Jakub Kroupa</u> <u>(k JUDr. Lehké, Ph.D.)</u> | <u>Jitka Richtrová</u> Iva Tovarová Gabriela Zlatová |
| | Az | 2) Rozhodování ve věcech azylových, rozhodování o zajištění žadatele o udělení mezinárodní ochrany, o prodloužení doby trvání zajištění žadatele o udělení mezinárodní ochrany, z obvodu Ústeckého kraje | | | | |
| | A | 3) Rozhodování z obvodu Ústeckého kraje o správním vyhoštění, rozhodnutí o povinnosti opustit území, o zajištění cizince, o nepropuštění ze zajištění, o prodloužení doby trvání zajištění cizince, jakož i jiná rozhodnutí, jejichž důsledkem je omezení osobní svobody cizince, rozhodování o přestupcích ve věcech, kde prvostupňový orgán má sídlo v Ústeckém kraji | | | | |

| Evidenční senát pro úsek: | Obor působnosti | Předseda evidenčního senátu Člen evidenčního senátu | Odborný referent Referent |
|---------------------------|--|--|---|
| Správní | Evidence rozhodnutí oddělení správního úseku | <u>JUDr. Markéta Lehká, Ph.D.</u> Mgr. Václav Trajer JUDr. Petr Černý, Ph.D. | Miroslava Svitáková Bc. Barbora Karasová |

Komentář ke Správnímu úseku:

1. Přidělování věcí agendy správní se provádí automaticky dle algoritmu programu ISVKS.
2. Předsedové senátu organizují práci v jednotlivých senátech tak, aby všichni (předsedové a soudci) měli rovnoměrný prostor pro vyřizování přidělené agendy a na rozhodování se podíleli zásadně stejným dílem. Složení senátu určí vždy předseda senátu ze zbývajících členů soudního oddělení tak, aby bylo rovnoměrné. Soudci dočasně přidělení ke krajskému soudu zastupují členy senátu dle pokynů místopředsedy pro správní úsek. Složení senátu stanoví předseda senátu z členů oddělení nejpozději v den projednání věci nebo konání neveřejného zasedání. Složení senátu bude evidováno v seznamu vedeném vedoucí kanceláře a k nahlédnutí pod příslušným č. spr. deníku u správy soudu.
3. Podle Opatření předsedy krajského soudu č. 7 (Spr 3932/2002) o finanční kontrole všichni předsedové senátů, samosoudci, vyšší soudní úředníci a soudní tajemnice vykonávají činnost příkazce (§ 15 vyhl. MF č. 64/2002 Sb.).
4. V souladu s ustanovením § 45a o.s.ř. jsou doručováním soudních písemností pověřeny všechny pracovnice podatelny a vedoucí kanceláře krajského soudu (soudní doručovatelé).
5. Všichni vyšší soudní úředníci, soudní tajemníci jsou pověřeni doručováním soudních písemností.
6. Vyšší soudní úředníci provádějí úkony dle z. č. 121/2008 Sb., o vyšších soudních úřednících a vyšších úřednících státního zastupitelství a o změně souvisejících zákonů, v platném znění. Soudní tajemníci vykonávají funkci v rozsahu ustanovení § 6 a § 23 odst. 2 vyhlášky č. 37/1992 Sb., o jednacím řádu pro okresní a krajské soudy, ve znění pozdějších předpisů.
7. Je-li přidělování nového nápadu **ve správní agendě** určeno pořadím nebo využitím automatického systému ISVKS, pracovnice vyšší podatelny (případně vedoucí kanceláře, pokud zapisuje nový nápad) jej **zapiší podle časového pořadí**, ve kterém došly věci na soud.

Věci došlé na soud ve stejný okamžik se seřadí před zápisem nového nápadu **abecedně podle příjmení a jména žalobce**.

OBCHODNÍ ÚSEK – pracoviště Ústí nad Labem

 Úseková vedoucí: Mgr. Monika Vejdělková
 Helena Příhodová

| Soudní odd. (<i>zástup</i>) | Věc | Obor a vymezení působnosti | <u>Předseda senátu</u> Samosoudce Zástupce | Členové senátu: Soudce Zástupce | <u>Vyšší soudní úřednice</u> Soudní tajemnice <u>Asistent soudce</u> Zástupce | <u>Vedoucí kanceláře</u> Zástupce Přidělení pracovníci |
|----------------------------------|-----|--|---|--|---|--|
| 17 | Co | 1) Rozhodování o odvolání proti rozhodnutím okresních soudů Ústeckého kraje v obchodních věcech (z právních vztahů řídicích se obchodním zákoníkem) 2) Rozhodování o odvolání proti rozhodnutím okresních soudů Ústeckého kraje, rozhodují-li v I. stupni, ve věcech týkajících se vztahů mezi podnikateli vyplývajících z podnikatelské činnosti 3) Rozhodování o odvolání proti rozhodnutím okresních soudů Ústeckého kraje, v nichž bylo rozhodováno o vztazích ze smlouvy o úvěru dle § 2395 a násl., uzavřené dle občanského zákoníku účinného od 1. 1. 2014 | <u>JUDr. Iveta Hendrychová</u> <u>Mgr. Vladimír Beran</u> | JUDr. Jitka Válková JUDr. Bohumila Horká JUDr. Andrea Esterková ⁸ | <u>Mgr. Petr Bílý, DiS.</u> (k <i>Mgr. Beranovi</i>) | <u>Marie Kussmannová</u> Blanka Jedličková Petra Andrllová |
| 18 ⁶ | Cm | 1) Rozhodování podle § 3 odst. 2 písm. a) zák. č. 292/2013 Sb. ve věcech zrušení a likvidace právnických osob, jmenování a odvolávání likvidátora, vč. určení odměny likvidátora z obvodu okresních soudů Ústeckého kraje 2) Rozhodování podle § 9 odst. 2 písm. h), i) o. s. ř. z obvodu okresních soudů Ústeckého kraje 3) Rozhodování podle § 9 odst. 2 písm. e), f), j), k), l), m), n), o) o. s. ř. z obvodu okresních soudů Ústeckého kraje 4) Návrhy na vydání platebního rozkazu z obvodu okresních soudů Ústeckého kraje 5) Rozhodování dle §§ 63, 64, 65, 67, 68 a 69 zák. č. 90/2012 Sb. 6) Rozhodování dle § 228 o. s. ř. o žalobách na obnovu řízení, vedených v rejstřících K a Kv 7) Rozhodování dle § 229 o.s.ř. o žalobách pro zmatečnost vedených v rejstřících K a Kv 8) Rozhodování dle § 229 o.s.ř. o žalobách pro zmatečnost vedených v rejstříku 23 Cm a 24 Cm 9) Rozhodování o žalobách pro zmatečnost dle § 229 o.s.ř. ve věcech evidovaných v rejstřících - Ro a ERo 10) Rozhodování o žalobách na obnovu řízení ve | <u>JUDr. Vojtěch Cepl</u> JUDr. Josef Růžička (pro bod 1 a 14) Mgr. Jiří Fellner (pro body 2-13,15) | | <u>Gabriela Chocholatá</u> Irena Koudelková (pro bod 1 a 14) Natálie Smetanová (pro body 2-13,15) | <u>Bc. Martina Slancová</u> Jana Vildová Michaela Bartoňková |

| | | | | | |
|-----------|-------------|---|--|--|---|
| | | věcech evidovaných v rejstřících Ro a ERO | | | |
| | ICm | 11) Rozhodování v incidenčních sporech přidělených z insolvenčních odd. na základě opatření předsedy Krajského soudu v Ústí nad Labem – viz bod 6 v poznámkách k rozvrhu práce | | | |
| | Nc | 12) Rozhodování dle § 3 písm. b),c), d), e) zák. č. 292/2013 Sb. od 1.7.2016 13) Rozhodování o návrzích na nařízení předběžného opatření dle § 74 o. s. ř. z obvodu Ústeckého kraje 14) Rozhodování o podaných podnětech ke zrušení právnických osob a nařízení jejich likvidace z obvodu okresních soudů Ústeckého kraje 15) Rozhodování o návrzích na vydání předběžného souhlasu s provedením šetření ve věcech ochrany hospodářské soutěže | | | |
| 19 | | Nový nápad nepřidělen | | | |
| 20 | Cm | 1) Rozhodování podle § 9 odst. 2 písm. h), i) o. s. ř. z obvodu okresních soudů Ústeckého kraje 2) Rozhodování podle § 9 odst. 2 písm. e), f), j), k), l), m), n), o) o. s. ř. z obvodu okresních soudů Ústeckého kraje 3) Návrhy na vydání platebního rozkazu z obvodu okresních soudů Ústeckého kraje 4) Rozhodování dle § 3 odst. 2 písm. a) zák. č. 292/2013 Sb. s výjimkou věcí přidělovaných do soudních odd. 18 a 72 Cm 5) Rozhodování dle §§ 63, 64, 65, 67, 68 a 69 zák. č. 90/2012 Sb. 6) Rozhodování dle § 228 o. s. ř. o žalobách na obnovu řízení vedených v rejstřících K a Kv 7) Rozhodování dle § 229 o. s. ř. o žalobách pro zmatečnost vedených v rejstřících K a Kv 8) Rozhodování dle § 229 o. s. ř. o žalobách pro zmatečnost vedených v rejstříku 61 Cm 9) Vyřizování žádostí o vydání osvědčení o vykonatelnosti veřejné listiny vydané českým orgánem, která je exekucním titulem v ČR, pro účely výkonu v jiném členském státě EU dle čl. 58 nařízení Rady č. 44/2001 | JUDr. Stanislav Sviták JUDr. Jindra Nejtková | | <u>Renata Beranová</u> <u>Bc. Veronika Brandejská</u> <u>Jaroslava Matějková</u> |
| | EVCm | Nový nápad nepřidělen | | | <u>Helena Donátová</u> <u>Jana Valášková</u> Bc. Iveta Korndörferová |
| | ICm | 10) Incidenční spory dle poznámky č. 18 | | | |

| | | | | | | | | | | | |
|------------------------|-------------|--|--|--|---|--|---|--|---|--|--|
| | | k rozvrhu práce | | | | | | | | | |
| | Nc | <p>11) Rozhodování dle § 3 písm. b), c), d), e) zák. č. 292/2013 Sb.</p> <p>12) Rozhodování o návrzích na zajištění důkazu před zahájením řízení dle § 78 o. s. ř., a návrzích dle § 78b o. s. ř.</p> <p>13) Rozhodování o návrzích na vydání předběžného souhlasu s provedením šetření ve věcech ochrany hospodářské soutěže</p> | | | | | | | | | |
| 21 | | Nový nápad nepřidělen | | | | | | | | | |
| 22 | | Nový nápad nepřidělen | | | | | | | | | |
| 23 ⁶ | INS | 1) Rozhodování ve věcech insolvenčního řízení podle zák. č. 182/2006 Sb. z obvodu Ústeckého kraje s výjimkou věcí, v nichž je dlužníkem finanční instituce (§ 2 písm. k) z. č. 182/2006 Sb.) | JUDr. René Příhoda Mgr. Lucie Hartlová (v rámci rejstříku INS, ICm a Nc v rámci INS) | | Štěpánka Heřmánková <u>Miroslava Fábryová</u> | Daniela Baboráková <u>Martina Mühlbauerová</u> (pouze zástup vedoucí) | | | | | |
| | ICm | <p>2) Rozhodování v incidenčních sporech přidělených z insolvenčního oddělení na základě Opatření předsedy Krajského soudu v Ústí nad Labem - viz bod 6 v poznámkách k rozvrhu práce</p> <p>3) Rozhodování v incidenčních sporech vyvolaných insolvenčním řízením v odd. 23 INS (§ 7a písm. b) zák.č. 182/206 Sb.)</p> <p>4) Rozhodování o žalobách pro zmatečnost věcí evidovaných v rejstříku 79 INS</p> | | | | | | | | | |
| | EPR | Nový nápad nepřidělen od 1. 4. 2017 | | | | | JUDr. René Příhoda JUDr. Vojtěch Cepl | Gabriela Chocholatá <u>Jaroslava Matějková</u> | Helena Donátová Petra Andrllová | | |
| | EVCm | Nový nápad nepřidělen od 1. 4. 2017 | | | | | | | | | |
| | | ECm | | | | | Nový nápad nepřidělen od 1. 4. 2017 | | | | |
| | | Cm | | | | | 5) Rozhodování ve věcech převedených z rejstříku EPR | | | | |
| | | | | | | | 6) Rozhodování dle § 7a písm.c), d), e) zák.č. 182/2006 Sb. vážících se k řízení, vedených v odd. 46 | | | | |
| | Nc | 7) Vyřizování podání s vazbou na insolvenční a konkurzní řízení | | | | | | | | | |
| | | 8) Rozhodování ve věcech povinných úschov vzniklých v insolvenčním řízení v odd. 23 INS | | | | | | | | | |
| 24 | Cm | <p>1) Rozhodování podle § 9 odst. 2 písm. h), i) o.s.ř. z obvodu okresních soudů Ústeckého kraje</p> <p>2) Rozhodování podle § 9 odst. 2 písm. e), f), j), k), l), m), n), o) o.s.ř. z obvodu okresních soudů Ústeckého kraje</p> <p>3) Návrhy na vydání platebního rozkazu z</p> | Mgr. Jiří Fellner JUDr. Andrea Esterková | | Natalie Smetanová <u>Irena Koudelková</u> Jana Valášková | Helena Donátová <u>Jana Valášková</u> <i>zastupující zapsatelka:</i> Bc. Iveta Korndörferová | | | | | |

| | | | | | | |
|-----------|------------|--|--|--|--|--|
| | | <p>obvodu okresních soudů Ústeckého kraje</p> <p>4) Rozhodování dle § 3 odst. 2 písm. a) zák. č. 292/2013 Sb. s výjimkou věcí přidělovaných do soudního odd. 18 a 72 Cm</p> <p>5) Rozhodování dle §§ 63, 64, 65, 67, 68 a 69 zák. č. 90/2012 Sb.</p> <p>6) Rozhodování dle § 228 o.s.ř. o žalobách na obnovu řízení vedených v rejstřících K a Kv</p> <p>7) Rozhodování dle § 229 o.s.ř. o žalobách pro zmatečnost vedených v rejstřících K a Kv</p> <p>8) Rozhodování ve věcech převedených z oddělení</p> <p>- 22 Sm, 24 Sm</p> <p>- 19 Sm a 23 Sm z okresů Děčín, Chomutov, Louny, Most</p> <p>9) Rozhodování o žalobách na obnovu řízení dle § 228 o.s.ř. ve věcech evidovaných v rejstřících</p> <p>- 22 Sm, 24 Sm</p> <p>- 19 Sm a 23 Sm z okresů Děčín, Chomutov, Louny, Most</p> <p>10) Rozhodování o žalobách pro zmatečnost dle § 229 o.s.ř. ve věcech evidovaných v rejstřících</p> <p>- 33 Sm</p> <p>- 19 Sm a 23 Sm z okresů Litoměřice, Teplice, Ústí nad Labem</p> <p>11) Rozhodování dle § 229 o.s.ř. o žalobách pro zmatečnost vedených v rejstříku 18 Cm a 33 Cm</p> | | | | |
| | ICm | 12) Incidenční spory dle poznámky č. 18 k rozvrhu práce | | | | |
| | Nc | 13) Rozhodování o návrzích na ustanovení znalce dle zák. č. 90/2012 Sb. o obchodních společnostech a družstvech z obvodu okresních soudů Ústeckého kraje | | | | |
| | | 14) Rozhodování dle § 3 písm. b), c), d), e) zák. č. 292/2013 Sb. | | | | |
| | | 15) Rozhodování o návrzích na vydání předběžného souhlasu s provedením šetření ve věcech ochrany hospodářské soutěže | | | | |
| 25 | | Nový nápad nepřidělen | | | | |
| 26 | | Nový nápad nepřidělen | | | | |
| 27 | | Nový nápad nepřidělen | | | | |
| 32 | | Nový nápad nepřidělen | | | | |

| | | | | | | |
|-------------------------|-----|---|---|--|--|---|
| 33 | Cm | Nový nápad zastaven od 1. 7. 2016 | JUDr. Michal Mědílek ⁷ JUDr. Andrea Esterková | | <u>Irena Koudelková</u> <u>Jaroslava Matějková</u> | <u>Bc. Martina Slancová</u> <u>Jana Vildová</u> Petra Andrllová |
| | ICm | 1) Dle opatření předsedy soudu o přidělení věci | | | | |
| | Nc | Nový nápad zastaven od 1. 7. 2016 | | | | |
| 43 (44) | INS | 1) Rozhodování ve věcech insolvenčního řízení podle zák. č. 182/2006 Sb. z obvodu Ústeckého kraje s výjimkou věcí, v nichž je dlužníkem finanční instituce (§ 2 písm. k) z. č. 182/2006 Sb.) | Mgr. Magdaléna Ryvolová JUDr. Petra Švamberská | | <u>Radek Třešňák</u> <u>Jaroslava Kalezičová</u> Radka Hladíková <u>Mgr. Ing. Jan Jouza</u> <u>Mgr. Radka Poláková</u> | <u>Radka Hladíková</u> <u>Michaela Horáková</u> ¹⁹ Petra Vachlová Ivana Kroisová |
| | ICm | 2) Rozhodování v incidenčních sporech vyvolaných insolvenčním řízením v odd. 43 INS (§ 7a písm. b) zák.č. 182/206 Sb.) 3) Rozhodování o žalobách pro zmatečnost věcí evidovaných v rejstříku 44 INS | | | | |
| | Cm | 4) Rozhodování dle § 7a písm. c),d), e) zák.č. 182/2006 Sb. vážících se k řízení, vedených v odd. 43 | | | | |
| | Nc | 5) Vyřizování podání s vazbou na insolvenční a konkurzní řízení 6) Rozhodování ve věcech povinných úschov vzniklých v insolvenčním řízení v odd. 43 INS | | | | |
| 44 (43 a 81) | INS | 1) Rozhodování ve věcech insolvenčního řízení podle zák. č. 182/2006 Sb. z obvodu Ústeckého kraje s výjimkou věcí, v nichž je dlužníkem finanční instituce (§ 2 písm. k) z. č. 182/2006 Sb.) | JUDr. Petra Švamberská Mgr. Magdaléna Ryvolová | | <u>Jaroslava Kalezičová</u> <u>Radek Třešňák</u> Markéta Polcarová Kateřina Sobotková, DiS. <u>Mgr. Radka Poláková</u> <u>Mgr. Ing. Jan Jouza</u> | <u>Markéta Polcarová</u> <u>Stanislava Jarkovská</u> ¹⁶ Kateřina Sobotková, DiS. Ivana Kroisová |
| | ICm | 2) Rozhodování v incidenčních sporech vyvolaných insolvenčním řízením v odd. 44 INS (§ 7a písm. b) zák.č. 182/206 Sb.) 3) Rozhodování o žalobách pro zmatečnost věcí evidovaných v rejstříku 43 a 81 INS | | | | |
| | Cm | 4) Rozhodování dle § 7a písm. c), d), e) zák. č. 182/2006 Sb. vážících se k řízení, vedených v odd. 44 | | | | |
| | Nc | 5) Vyřizování podání s vazbou na insolvenční a konkurzní řízení 6) Rozhodování ve věcech povinných úschov vzniklých v insolvenčním řízení v odd. 44 INS | | | | |
| 45 ⁹ (88) | INS | 1) Rozhodování ve věcech insolvenčního řízení podle zák. č. 182/2006 Sb. z obvodu Ústeckého kraje s výjimkou věcí, v nichž je dlužníkem finanční instituce (§ 2 písm. k) z. č. 182/2006 Sb.) | JUDr. Jaroslava Mištová | | <u>Bc. Milan Horák</u> ² Andrea Žitná Vlasta Blažková <u>Mgr. Pavla Nežerková</u> | <u>Vlasta Blažková</u> <u>Martina Šimová</u> ^{3, 15} Kateřina Hrochová ¹⁵ |
| | ICm | 2) Rozhodování v incidenčních sporech vyvolaných insolvenčním řízením v odd. 45 INS | | | | |

| | | | | | | |
|--------------------------|------------|---|--|--|--|---|
| | | (§ 7a písm. b) zák. č. 182/2006 Sb.) 3) Rozhodování o žalobách pro zmatečnost věcí evidovaných v rejstříku 88 INS | | | Mgr. Josef Pakandl | |
| | Cm | 4) Rozhodování dle § 7a písm. c), d), e) zák. č. 182/2006 Sb. vážících se k řízení, vedených v v odd. 45 | | | | |
| | Nc | 5) Vyřizování podání s vazbou na insolvenční a konkurzní řízení 6) Rozhodování ve věcech povinných úschov vzniklých v insolvenčním řízení v odd. 45 INS 7) Rozhodování o soudních smírech před zahájením řízení | | | | Mgr. Monika Vejdělková Helena Příhodová |
| 46 ¹⁰ (85) | INS | 1) Rozhodování ve věcech insolvenčního řízení podle zák. č. 182/2006 Sb. z obvodu Ústeckého kraje s výjimkou věcí, v nichž je dlužníkem finanční instituce (§ 2 písm. k) z. č. 182/2006 Sb.) | Mgr. Ing. Monika Fraňková Mgr. Jáchym Oswald | | Tereza Marková Neobsazeno Jana Košťálová <u>JUDr. Václava Horáková</u> <u>Mgr. et Mgr. Helena Sinevičová</u> <u>Mgr. Květoslava Viktorjónová</u> | <u>Jana Košťálová</u> <u>Adéla Švorcová</u> ¹⁵ Bc. Petr Kulhánek Veronika Havlínová |
| | ICm | 2) Rozhodování v incidenčních sporech vyvolaných insolvenčním řízením v odd. 46 INS (§ 7a písm. b) zák.č. 182/2006 Sb.) | | | | |
| | Cm | 3) Rozhodování dle § 7a písm.c), d), e) zák.č. 182/2006 Sb. vážících se k řízení, vedených v odd. 46 | | | | |
| | Nc | 4) Vyřizování podání s vazbou na insolvenční a konkurzní řízení 5) Rozhodování ve věcech povinných úschov vzniklých v insolvenčním řízení v odd. 46 INS | | | | |
| | Cm | 4) Rozhodování dle § 7a písm. c), d),e) zák.č. 182/2006 Sb. vážících se k řízení, vedených v odd. 44 | | | | |
| | Nc | 5) Vyřizování podání s vazbou na insolvenční a konkurzní řízení 6) Rozhodování ve věcech povinných úschov vzniklých v insolvenčním řízení v odd. 44 INS | | | | |
| 61 | Cm | 1) Rozhodování podle § 9 odst. 2 písm. h), i) o.s.ř. z obvodu okresních soudů Ústeckého kraje 2) Rozhodování podle § 9 odst. 2 písm. e), f), j), k), l), m), n), o) o.s.ř. z obvodu okresních soudů Ústeckého kraje 3) návrhy na vydání platebního rozkazu z obvodu okresních soudů Ústeckého kraje 4) Rozhodování dle § 3 odst. 2 písm. a) zák.č. 292/2013 Sb. s výjimkou věcí přidělovaných do soudních odd. 18 a 72 Cm 5) Rozhodování dle §§ 63, 64, 65, 67, 68 a 69 zák. | JUDr. Jindra Nejtková JUDr. Stanislav Sviták | | <u>Bc. Veronika Brandejská</u> <u>Jaroslava Matějková</u> <u>Renata Beranová</u> | <u>Bc. Martina Slancová</u> <u>Jana Vildová</u> Ivana Kroisová |

| | | | | | | |
|-----------|------------|--|---|--|--|---|
| | | <p>č. 90/2012 Sb.</p> <p>6) Rozhodování dle § 228 o.s.ř. o žalobách na obnovu řízení vedených v rejstřících K a Kv</p> <p>7) Rozhodování dle § 229 o.s.ř. o žalobách pro zmatečnost vedených v rejstřících K a Kv</p> <p>8) Rozhodování dle § 229 o.s.ř. o žalobách pro zmatečnost vedených v rejstříku 20 Cm</p> <p>9) Rozhodování o drobných nárocích podle Nařízení Evropského parlamentu a Rady ES č. 861/2007 z obvodu okresních soudů Ústeckého kraje</p> <p>10) Rozhodování ve věcech převedených z rejstříků Ro a Ero</p> | | | | |
| | Nc | <p>11) Rozhodování dle § 3 písm. b), c), d), e) zák. č. 292/2013 Sb.</p> <p>12) Rozhodování o návrzích na vydání předběžného souhlasu s provedením šetření ve věcech ochrany hospodářské soutěže</p> | | | | |
| 68 | Cm | <p>Nápad puštěn od 01.05.2017</p> <p>1) Rozhodování podle § 9 odst. 2 písm. h), i) o.s.ř. z obvodu okresních soudů Ústeckého kraje</p> <p>2) Rozhodování podle § 9 odst. 2 písm. e), f), j), k), l), m), n), o) o.s.ř. z obvodu okresních soudů Ústeckého kraje</p> <p>3) Návrhy na vydání platebního rozkazu z obvodu okresních soudů Ústeckého kraje</p> <p>4) Rozhodování dle § 229 o.s.ř. o žalobách pro zmatečnost evidovaných v rejstříku 26 Cm a 72 Cm</p> <p>5) Rozhodování dle § 229 o.s.ř. o žalobách pro zmatečnost vedených v rejstřících K a Kv</p> <p>6) Rozhodování dle § 228 o.s.ř. o žalobách na obnovu řízení ve věcech vedených v rejstřících K a Kv</p> | <p>JUDr. Andrea Esterková JUDr. Vojtěch Cepl</p> | | <p><u>Irena Koudelková</u> <u>Gabriela Chochoolatá</u></p> | <p><u>Marie Kussmannová</u> <u>Blanka Jedličková</u> Petra Andrlová</p> |
| | ICm | <p>7) Incidenční spory dle poznámky č. 18 k rozvrhu práce</p> | | | <p><u>Irena Koudelková</u></p> | <p><u>Bc. Martina Slancová</u> Petra Andrlová</p> |
| | EPR | <p>Nový nápad zastaven ke dni 28.2.2016</p> <p>8) Rozhodování o návrzích na vydání elektronického platebního rozkazu z obvodu okresních soudů Ústeckého kraje ve věcech, v nichž je dána věcná příslušnost krajského soudu rozhodovat jako soud 1.stupně</p> | | | <p><u>Irena Koudelková</u> <u>Gabriela Chochoolatá</u></p> | <p><u>Marie Kussmannová</u> <u>Blanka Jedličková</u> Petra Andrlová</p> |
| | ECm | <p>Nový nápad zastaven ke dni 28.2.2016</p> <p>9) Rozhodování ve věcech převedených</p> | | | | |

| | | | | | | |
|--------------------------|-------------|---|--|--|---|---|
| | | z rejstříku EPR | | | | |
| | EVCm | Nový nápad zastaven ke dni 28.2.2016 10) Rozhodování o návrzích na vydání evropského platebního rozkazu z obvodu okresních soudů Ústeckého kraje ve věcech, v nichž je dána věcná příslušnost krajského soudu rozhodovat jako soud 1.stupně | | | | |
| | Nc | Nový nápad zastaven ke dni 28.2.2016 11) Rozhodování dle § 3 písm. b), c), d), e) zák. č. 292/2013 Sb. 12) Rozhodování o návrzích na nařízení předběžného opatření dle § 74 o.s.ř. z obvodu okresních soudů Ústeckého kraje 13) Rozhodování o návrzích na vydání předběžného souhlasu s provedením šetření ve věcech ochrany hospodářské soutěže | | | | |
| 69 <i>(85)</i> | INS | 1) Rozhodování. ve věcech insolvenčního řízení podle § 7b zák.č. 182/2006 Sb z obvodu Ústeckého kraje s výjimkou věcí, v nichž je dlužníkem finanční instituce (§ 2 písm. k) z.č. 182/2006 Sb.) | Mgr. Ing. Alexandra Skálová Mgr. Jáchym Oswald | | Magdaléna Hrudková Neobsazeno Lucie Dolenská <i><u>Mgr. Tomáš Uldrych</u></i> <i><u>Mgr. Květoslava Viktorýnová</u></i> | <u>Lucie Dolenská</u> <u>Radmila Hančičová</u> ¹⁵ Petra Srpová Veronika Havlínová |
| | ICm | 2) Rozhodování v incidenčních sporech vyvolaných insolvenčním řízením v odd. 69 INS (§ 7a písm. b) zák.č. 182/2006 Sb.) 3) Rozhodování o žalobách pro zmatečnost věcí evidovaných v rejstříku 85 INS | | | | |
| | Cm | 4) Rozhodování dle § 7a písm. c), d),e) zák.č. 182/2006 Sb. vázících se k řízení, vedených v odd. 69 | | | | |
| | Nc | 5) Vyřizování podání s vazbou na insolvenční a konkurzní řízení 6) Rozhodování ve věcech povinných úschov vzniklých v insolvenčním řízení v odd. 69 INS | | | | |
| 70 <i>(71)</i> | INS | 1) Rozhodování. ve věcech insolvenčního řízení podle § 7b zák.č. 182/2006 Sb z obvodu Ústeckého kraje s výjimkou věcí, v nichž je dlužníkem finanční instituce (§ 2 písm. k) z.č. 182/2006 Sb.) <u>Specializace</u> - věci, v nichž je dlužníkem finanční instituce (§ 2 písm. k) z.ř. 182/2006 Sb.) | JUDr. Eva Sixtová JUDr. Irena Lacinová | | <u>Vlasta Vincencová</u> <u>Eva Koutová</u> Gabriela Hubková <i><u>Mgr. Zlata Platini</u></i> David Havel <u>Neobsazeno</u> | <u>Kamila Šindelářová</u> <u>Jana Malíková</u> ¹⁵ David Havel Kamila Pastorková |
| | ICm | 2) Rozhodování v incidenčních sporech vyvolaných insolvenčním řízením v odd. 70 INS | | | | |

| | | | | | |
|--------------------------|------------|--|--|--|---|
| | | (§ 7a písm. b) zák.č. 182/2006 Sb.) 3) Rozhodování o žalobách pro zmatečnost věcí evidovaných v rejstříku 71 INS | | | |
| | Cm | 4) Rozhodování dle § 7a písm.c), d), e) zák.č. 182/2006 Sb. vázících se k řízení, vedených v odd. 70 | | | |
| | Nc | 5) Vyřizování podání s vazbou na insolvenční řízení 6) Rozhodování ve věcech povinných úschov vzniklých v insolvenčním řízení v odd. 70 INS | | | |
| 71 (70) | INS | 1) Rozhodování ve věcech insolvenčního řízení podle § 7b zák.č. 182/2006 Sb. z obvodu Ústeckého kraje s výjimkou věcí, v nichž je dlužníkem finanční instituce (§ 2 písm. k) z.č. 182/2006 Sb.) | JUDr. Irena Lacinová JUDr. Eva Sixtová | | <u>Eva Koutová</u> <u>Vlasta Vincencová</u> Iva Kraková <u>Mgr. Zlata Platini</u> Gabriela Hubková |
| | ICm | 2) Rozhodování v incidenčních sporech vyvolaných insolvenčním řízením v odd. 71 INS (§ 7a písm. b) zák.č. 182/206 Sb.) 3) Rozhodování o žalobách pro zmatečnost věcí evidovaných v rejstříku 70 INS | | | |
| | Cm | 4) Rozhodování dle § 7a písm. c), d), e) zák.č. 182/2006 Sb. vázících se k řízení, vedených v odd. 71 | | | |
| | Nc | 5) Vyřizování podání s vazbou na insolvenční a konkurzní řízení 6) Rozhodování ve věcech povinných úschov vzniklých v insolvenčním řízení v odd. 71 INS | | | |
| 72 | Cm | 1) Rozhodování podle § 3 odst. 2 písm. a) zák. č. 292/2013 Sb. ve věcech zrušení a likvidace právnických osob, jmenování a odvolávání likvidátora, vč. určení odměny likvidátora z obvodu okresních soudů Ústeckého kraje 2) Rozhodování dle § 229 o.s.ř. o žalobách pro zmatečnost evidovaných v rejstříku 68 Cm | JUDr. Josef Růžička JUDr. Vojtěch Cepl Mgr. Jiří Fellner - pro bod 4 | | <u>Irena Koudelková</u> <u>Gabriela Chocholatá</u> |
| | Nc | 3) Rozhodování o podaných podnětech ke zrušení právnických osob a nařízení jejich likvidace z obvodu okresních soudů Ústeckého kraje 4) Rozhodování o návrzích na ustanovení znalce dle zák. č. 90/2012 Sb. o obchodních společnostech a družstvech z obvodu okresních soudů Ústeckého kraje | | | |
| 74 ¹² (79) | INS | 1) Rozhodování ve věcech insolvenčního řízení podle § 7b zák.č. 182/2006 Sb. z obvodu | Neobsazeno JUDr. Jaroslava Mištová | | <u>Andrea Žitná</u> Bc. Milan Horák |
| | | | | | <u>Petra Gabrielová</u> <u>Jana Černá</u> ¹⁵ |

| | | | | | | |
|------------|------------|---|---|--|---|---|
| | | Ústeckého kraje s výjimkou věcí, v nichž je dlužníkem finanční instituce (§ 2 písm. k) z.č. 182/2006 Sb.) | | | <u>Mgr. Josef Pakandl</u> Mgr. Pavla Nežerková | Ivana Kroisová |
| | ICm | 2) Rozhodování v incidenčních sporech vyvolaných insolvenčním řízením v odd. 74 INS (§ 7a písm. b) zák.č. 182/2006 Sb.) 3) Rozhodování o žalobách pro zmatečnost věcí evidovaných v rejstříku 79 INS | | | | |
| | Cm | 4) Rozhodování dle § 7a písm. c), d), e) zák.č. 182/2006 Sb. vázících se k řízení, vedených v odd. 74 | | | | |
| | Nc | 5) Vyřizování podání s vazbou na insolvenční a konkurzní řízení 6) Rozhodování ve věcech povinných úschov vzniklých v insolvenčním řízení v odd. 74 INS | | | | |
| 77 (91) | INS | 1) Nový nápad nepřidělen | Mgr. Vratislav Morvay JUDr. Jana Kašparová | | <u>Mgr. Kamila Havlová</u> Denisa Hlavová | <u>Lucie Macíková</u> <u>Miloslava Loncová</u> Monika Francová Kamila Pastorková |
| | ICm | 2) Rozhodování v incidenčních sporech vyvolaných insolvenčním řízením v odd. 77 INS (§7a písm. b) zák. č. 182/2006 Sb.) | | | | |
| | Cm | 3) Rozhodování dle § 7a písm. c), d), e) zák. č. 182/2006 Sb. vázících se k řízení vedených v odd. 77 INS | | | | |
| | Nc | 4) Rozhodování ve věcech povinných úschov vzniklých v insolvenčním řízení v odd. 77 INS - nápad Nc nepřidělen | | | | |
| 79 (23) | INS | 1) Rozhodování ve věcech insolvenčního řízení podle § 7b zák.č. 182/2006 Sb. z obvodu Ústeckého kraje s výjimkou věcí, v nichž je dlužníkem finanční instituce (§ 2 písm. k) z.č. 182/2006 Sb.) | Mgr. Lucie Hartlová JUDr. René Příhoda (vyjma Cm) | | <u>Miroslava Fábryová</u> Štěpánka Heřmáňková | <u>Martina Mühlbauerová</u> <u>Tereza Prošková</u> Lucie Proftová |
| | ICm | 2) Rozhodování v incidenčních sporech vyvolaných insolvenčním řízením v odd. 79 INS (§ 7a písm. b) zák.č. 182/2006 Sb.) 3) Rozhodování o žalobách pro zmatečnost věcí evidovaných v rejstříku 74 INS | | | | |
| | Cm | 4) Rozhodování dle § 7a písm. c), d), e) zák.č. 182/2006 Sb. vázících se k řízení, vedených v odd. 79 | | | | |
| | Nc | 5) Vyřizování podání s vazbou na insolvenční řízení 6) Rozhodování ve věcech povinných úschov vzniklých v insolvenčním řízení v odd. 79 INS | | | | |
| 81 (44) | INS | 1) Nový nápad nepřidělen | Mgr. Magdaléna Ryvolová JUDr. Petra Švamberková | | <u>Radek Třešňák</u> <u>Jaroslava Kalezičová</u> | <u>Radka Hladíková</u> <u>Michaela Horáková</u> |
| | ICm | 2) Rozhodování v incidenčních sporech | | | | |

| | | | | | | |
|---------------------------------|------------|--|--|--|---|--|
| | | vyvolaných insolvenčním řízením v odd. 81 INS (§ 7a písm. b) zák.č. 182/2006 Sb.) | | | Radka Hladíková <u>Mgr. Ing. Jan Jouza</u> <u>Mgr. Radka Poláková</u> | Petra Vachlová Ivana Kroisová |
| | Cm | 3) Rozhodování dle § 7a písm. c),d), e) zák.č. 182/2006 Sb. vázících se k řízení, vedených v odd. 81 | | | | |
| | Nc | 4) Rozhodování ve věcech povinných úschov vzniklých v insolvenčním řízení v odd. 81 INS - <u>nápad Nc nepřidělen</u> | | | | |
| 85 ¹⁴ (69) | INS | 1) Rozhodování ve věcech insolvenčního řízení podle § 7b zák.č. 182/2006 Sb. z obvodu Ústeckého kraje s výjimkou věcí, v nichž je dlužníkem finanční instituce (§ 2 písm. k) z.č. 182/2006 Sb.) | Mgr. Jáchym Oswald Mgr. Ing. Alexandra Skálová | | <u>Neobsazeno</u> Magdaléna Hrudková Eva Adamcová Renata Rilke <u>Mgr. Květoslava Viktorýnová</u> <u>Mgr. Tomáš Uldrých</u> | <u>Petra Konopásková</u> <u>Jana Zimová</u> ¹⁵ Eva Adamcová Veronika Havlínová |
| | ICm | 2) Rozhodování v incidenčních sporech vyvolaných insolvenčním řízením v odd. 85 INS (§ 7a písm. b) zák.č. 182/206 Sb.) 3) Rozhodování o žalobách pro zmatečnost věcí evidovaných v rejstříku 69 + 46 INS | | | | |
| | Cm | 4) Rozhodování dle § 7a písm. c),d), e) zák.č. 182/2006 Sb. vázících se k řízení, vedených v odd. 85 | | | | |
| | Nc | 5) Vyřizování podání s vazbou na insolvenční a konkurzní řízení 6) Rozhodování ve věcech povinných úschov vzniklých v insolvenčním řízení v odd. 85 INS | | | | |
| 88 (45) | INS | 1) Nový nápad nepřidělen – viz bod 4 poznámek | Mgr. Luboš Dörfl | | Jana Okrutová ⁵ Bc. Milan Horák <u>Mgr. Petra Kaplanová</u> <u>Mgr. Pavla Nežerková</u> | <u>Jana Okrutová</u> <u>Vlasta Blažková</u> |
| | ICm | 2) Rozhodování v incidenčních sporech přidělených z insolvenčního oddělení – viz bod 4 poznámek 3) Rozhodování o žalobách pro zmatečnost věcí evidovaných v rejstříku 45 INS | | | | |
| | Cm | 4) Rozhodování ve sporech vyvolaných konkurzním řízením ve věcech K | | | | |
| | Nc | 5) Nový nápad nepřidělen 6) Rozhodování ve věcech všeobecného rejstříku, týkající se všeobecných podání v obchodních věcech z obvodu okresních soudů Ústeckého kraje 7) Vyřizování žádosti na zveřejnění úpadku dle Nařízení Rady (ES) č. 1346/2000 o úpadkovém řízení z obvodu okresních soudů Ústeckého kraje | | | | |
| 89 (91) | INS | 1) Rozhodování ve věcech insolvenčního řízení podle § 7 zák. č. 182/2006 Sb. z obvodu | Mgr. Vratislav Morvay JUDr. Jana Kašparová | | <u>Mgr. Kamila Havlová</u> Denisa Hlavová | <u>Lucie Macíková</u> <u>Miloslava Loncová</u> |

| | | | | | | |
|--|------------|---|--|--|---|--|
| | | Ústeckého kraje s výjimkou věcí, v nichž je dlužníkem finanční instituce (§ 2 písm. k) z. č. 182/2006 Sb.) | | | <u>Mgr. Ladislav Drábek</u> <u>Jana Horáčková</u> | Monika Francová Kamila Pastorková |
| | ICm | 2) Rozhodování v incidenčních sporech vyvolaných insolvenčním řízením v odd. 89 INS (§7a písm. b) zák. č. 182/2006 Sb.) 3) Rozhodování o žalobách pro zmatečnost věcí evidovaných v rejstříku 91 INS | | | | |
| | Cm | 4) Rozhodování dle §7a písm. c), d), e) zák. č. 182/2006 Sb. vážících se k řízení, vedených v odd. 89 INS | | | | |
| | Nc | 5) Vyřizování podání s vazbou na insolvenční a konkurzní řízení 6) Rozhodování ve věcech povinných úschov vzniklých v insolvenčním řízení v odd. 89 INS | | | | |
| 91 ^{11 13} <i>(77 a 89)</i> | INS | 1) Rozhodování ve věcech insolvenčního řízení podle § 7b zák. č. 182/2006 Sb. z obvodu Ústeckého kraje s výjimkou věcí, v nichž je dlužníkem finanční instituce (§ 2 písm. k) z. č. 182/2006 Sb.) | JUDr. Jana Kašparová Mgr. Vratislav Morvay | | <u>Jana Horáčková</u> <u>Mgr. Ladislav Drábek</u> | <u>Markéta Hypšová</u> <u>Martina Hrochová</u> ¹⁵ Markéta Másilková Kamila Pastorková |
| | ICm | 2) Rozhodování v incidenčních sporech vyvolaných insolvenčním řízením v odd. 91 INS (§ 7a písm. b) zák. č. 182/2006 Sb.) 3) Rozhodování o žalobách pro zmatečnost věcí evidovaných v rejstříku 77 a 89 INS | | | Denisa Hlavová <u>Mgr. Kamila Havelová</u> | |
| | Cm | 4) Rozhodování dle § 7a písm. c), d), e) zák. č. 182/2006 Sb. vážících se k řízení, vedených v odd. 91 | | | Markéta Hypšová | |
| | Nc | 5) Vyřizování podání s vazbou na insolvenční a konkurzní řízení 6) Rozhodování ve věcech povinných úschov vzniklých v insolvenčním řízení v odd. 91 INS | | | | |

Zapisovatelky pro obchodní úsek blíže nezařazené

| | | |
|-------------------|---|--|
| Nataša Lehrová | ➤ | Vykonává činnost dle pokynů vedoucí úseku Heleny Příhodové v odd. Cm |
| Adéla Bláhová | ➤ | Vykonává činnost zapisovatelky dle pokynů vedoucí úseku k zajištění chodu insolvenčního oddělení |
| | ➤ | Vykonává činnost zapisovatelky dle pokynů vedoucí úseku k zajištění chodu insolvenčního oddělení |
| Michaela Voborová | ➤ | Vykonává činnost přihláškové zapisovatelky dle pokynů vedoucí úseku k zajištění chodu insolvenčního oddělení |

Správkyně aplikací ISIR, ISKS, CEPR:

| | | |
|-------------|--|---|
| Milada Nová | 1. správkyně aplikací ISIR, ISKS a CEPR včetně metodické podpory zaměstnanců pracujících s těmito informačními systémy | Úseková vedoucí/Zástup: Mgr. Monika Vejdělková |
|-------------|--|---|

INFORMAČNÍ CENTRUM pro obchodní úsek – insolvence Krajského soudu v Ústí nad Labem

| Funkce | Vykonává | Pracovní náplň | Zástup |
|----------------------|---------------------------------------|---|----------|
| Vedoucí | Mgr. Monika Vejdělková | 1. Systematické soustřeďování a vyhodnocování informací ve všech oborech činnosti organizace, tvorba odborných informačních výstupů 2. Podávání osobních a telefonických informací 3. Přijímání omluvy účastníků 4. Vyznačování doložky právní moci a vykonatelnosti na stejnopisy rozhodnutí dle údajů kancelářů v ISIR 5. Vyřizování žádostí týkajících se výmazu z databáze ISIR 6. Umožnění nahlížení do soudních spisů 7. Pořizování kopií dokumentů 8. Vydávání úředních potvrzení 9. Další činnosti dle pokynů nadřízených zaměstnanců | |
| Přidělení pracovníci | Věra Štráchalová Šárka Kenderešová | | navzájem |

¹ **Rejstříková vedoucí** – vykonává činnosti vedoucí kanceláře dle § 5 a § 8 v. k. ř. a § 6/9 vyhlášky 37/1992 Sb., j. ř., ve vztahu k oddělení, v němž je zařazena.

² Bc. Milan Horák, VSÚ – od 11. 4. 2016 vyhotovuje usnesení podle § 18 insolvenčního zákona ve věcech hromadných návrhů věřitelů a ve věcech dle ust. § 107 o.s.ř.

- od 01. 08. 2016 vykonává činnost VSÚ ve všech insolvenčních odděleních (45 INS, 43+81 INS, 44 INS, 46 INS, 69 INS, 70 INS, 71 INS, 74 INS, 77+89 INS, 79 INS, 85 INS, 91 INS) dle pokynů místopředsdkyně pro obchodní oddělení a soudců z jednotlivých oddělení.

³ Martina Šimová – vedle sjednaných činností vykonává činnost sekretářky místopředsdkyně JUDr. Jaroslavy Mištové

⁴ **Soudní oddělení 88 INS:**

k 01. 08. 2016 přiděleny dle ust. § 160 odst 2 IZ k vyřízení spisy:

71 ICm 3154/2015, 71 ICm 813/2016, 71 ICm 814/2016, 71 ICm 816/2016, 71 ICm 817/2016, 71 ICm 969/2016, 71 ICm 970/2016, 71 ICm 971/2016, 71 ICm 973/2016, 71 ICm 975/2016, 71 ICm 1341/2016, 46 ICm 2886/2013, 46 ICm 180/2014, 46 ICm 1483/2014, 46 ICm 3965/2013, 46 ICm 4570/2015, 46 ICm 4747/2015, 46 ICm 36/2016, 46 ICm 379/2016, 46 ICm 551/2016, 46 ICm 651/2016, 46 ICm 696/2016, 46 ICm 784/2016, 46 ICm 1883/2016, 46 ICm 1886/2016, 46 ICm 1902/2016, 46 ICm 1903/2016, 46 ICm 1923/2016, 46 ICm 1924/2016, 46 ICm 2271/2016, 46 ICm 2589/2016

⁵ Jana Okrutová vykonává kromě činností rejstříkové vedoucí a tajemnice v senátu 88 INS i **vyřizování žádostí o lustrace**

⁶ **Soudní oddělení 18 Cm:**

k 01. 10. 2016 přiděleny dle ust. § 160 odst 2 IZ k vyřízení spisy:

44 ICm 4058/2014, 46 ICm 3235/2014, 71 ICm 3938/2014, 71 ICm 2651/2014, 71 ICm 3444/2014, 71 ICm 3885/2014, 74 ICm 2508/2014, 74 ICm 2649/2014, 74 ICm 2251/2014

Soudní oddělení 23 Cm:

k 01. 10. 2016 přiděleny dle ust. § 160 odst 2 IZ k vyřízení spisy:

74 ICm 2951/2014, 74 ICm 2952/2014, 74 ICm 3022/2014, 74 ICm 3049/2014, 74 ICm 3064/2014, 74 ICm 3096/2014, 74 ICm 3171/2014, 74 ICm 3296/2014, 74 ICm 3681/2014, 74 ICm 4564/2014

⁷ Stáž JUDr. Michala Mědílka na VS Praha (15. 10. 2016 – 15. 4. 2017)

⁸ JUDr. Andrea Esterková – od 1. 1. 2017 bez nového nápadu (vyřizuje věci napadlé do 31. 12. 2016)

⁹ Senát 45 INS – od 1. 2. 2017 spuštění nápadu

¹⁰ Senát 46 INS – od 1. 2. 2017 do 30. 4. 2017 – zastavení nápadu

¹¹ Senát 91 INS – od 1. 2. 2017 do 28. 2. 2017 – zastaven nový nápad

¹² Senát 74 INS – od 1. 3. 2017 – zastaven nápad

¹³ Senát 91 INS – od 1. 3. 2017 – puštěn nápad

¹⁴ Senát 85 INS – od 1. 3. 2017 – puštěn dvojitý nápad

¹⁵ od 1. 3. 2017 vykonávají Jana Zimová, Martina Šimová, Radmila Hančířová, Jana Černá, Jana Malíková, Adéla Švorcová a Martina Hrochová kromě činnosti zapisovatelek a zástupu vedoucí kanceláře nově i funkci rejstříkové vedoucí

¹⁶ od 1. 4. 2017 vykonává Stanislava Jarkovská kromě činnosti zapisovatelky a zástupu vedoucí kanceláře nově i funkci rejstříkové vedoucí

¹⁷ do oddělení 85 INS se dle opatření č. 130 předsedy Krajského soudu v Ústí nad Labem Spr 1670/2017 přidělují spisy:

27 K 1002/98, 43 K 1009/2001, 46 K 49/2001, 46 K 60/2001, 6 K 1001/2003, 46 K 18/2004, 46 K 29/2004, 46 K 8/2006, 46 K 10/2007, 46 K 47/2007, K 3/96

¹⁸ K 18.04.2017 jsou dle § 160 odst. 2 IZ přiděleny na oddělení Cm spisy následovně:

K 18.04.2017 byly přiděleny dle § 160/2 IZ tyto spisy následujícím soudcům:

Mgr. Fellnerovi (41 věcí)

91 ICm 3274/2016, 91 ICm 3219/2016, 91 ICm 3322/2016, 91 ICm 1600/2016, 91 ICm 803/2017

74 ICm 1609/2016, 74 ICm 1928/2016, 74 ICm 453/2016, 74 ICm 5/2016, 74 ICm 2611/2016, 74 ICm 4033/2016, 74 ICm 3951/2016, 74 ICm 2204/2016, 74 ICm 2151/2016, 74 ICm 1269/2016

79 ICm 3313/2016, 79 ICm 4660/2016, 79 ICm 46743313/2016, 79 ICm 1441/2017, 79 ICm 1678/2017

70 ICm 4063/2016, 70 ICm 2628/2016, 70 ICm 2600/2016, 70 ICm 980/2017, 70 ICm 981/2017, 70 ICm 982/2017,

69 ICm 3248/2016, 69 ICm 816/2017, 69 ICm 869/2017, 69 ICm 945/2017, 69 ICm 974/2017

43 ICm 41/2017, 43 ICm 1423/2017, 43 ICm 1315/2017, 43 ICm 42/2017, 43 ICm 43/2017, 43 ICm 3659/2016, 43 ICm 876/2016, 43 ICm 881/2016, 43 ICm 1221/2016, 43 ICm 1381/2016

44 ICm 1847/2017, 44 ICm 4889/2016, 44 ICm 2599/2016, 44 ICm 2922/2016, 44 ICm 1482/2017

JUDr. Stanislavu Svitákovi (15 věcí)

69 ICm 3577/2016, 69 ICm 3687/2016, 69 ICm 3145/2016, 69 ICm 2915/2016, 69 ICm 484/2017

89 ICm 4695/2016, 89 ICm 814/2017, 89 ICm 1632/2017, 89 ICm 814/2017, 89 ICm 814/2017

JUDr. Andree Esterkové (15 věcí)

71 ICm 553/2016, 71 ICm 1774/2016, 71 ICm 1404/2016, 71 ICm 1301/2016, 71 ICm 1284/2016, 71 ICm 412/2017, 71 ICm 421/2017, 71 ICm 418/2017, 71 ICm 1786/2017, 71 ICm 419/2017

46 ICm 475/2017, 46 ICm 782/2017, 46 ICm 483/2017, 46 ICm 574/2017, 46 ICm 1266/2017

¹⁹ od 1. 5. 2017 vykonává Tereza Nosková a Michaela Horáková kromě činnosti zapisovatelky a zástupu vedoucí kanceláře nově i funkci rejstříkové vedoucí

Komentář k Obchodnímu úseku:

1. Kde je v rozvrhu práce na úseku občanskoprávním a obchodním uvedeno „okres“, míní se tím obecný soud účastníka dle § 85 odst. 2, § 85a o. s. ř.
2. Věci vedené jako žaloby pro zmatečnost dle § 229 odst. 3, 4 o. s. ř., žaloby ve věci hlavní intervence dle § 91a o. s. ř., rozhodování ve věcech vkladu práv k nemovitostem dle části páté o.s.ř. se započítávají do běžného nápadu.
3. Přidělování nového nápadu obchodní agendy a věcí převedených z rejstříku Ro a Sm je zajištěno automaticky programem ISVKS. Je-li přidělování nového nápadu v **obchodní agendě** určeno pořadím nebo využitím automatického systému ISVKS, pracovnice vyšší podatelny (případně vedoucí kanceláře, pokud zapisuje nový nápad) jej **zapiší podle časového pořadí**, ve kterém došly věci na soud.
Věci došlé na soud ve stejný okamžik se řadí před zápisem nového nápadu **abecedně podle příjmení a jména žalovaného**.
V případě, že nový nápad v **obchodní agendě přijde k soudu poštou**, a je-li přidělování nového nápadu v obchodní agendě určeno pořadím nebo využitím automatického systému IS VKS, pracovnice vyšší podatelny (případně vedoucí kanceláře, pokud zapisuje nový nápad) seřadí nový nápad před jeho zápisem **abecedně podle příjmení a jména žalovaného**.
V případě, že nový nápad v **obchodní agendě přijde k soudu formou elektronického podání (DS, e-mail, e-podatelná)**, a je-li přidělování nového nápadu v obchodní agendě určeno pořadím nebo využitím automatického systému IS VKS, pracovnice vyšší podatelny (případně vedoucí kanceláře, pokud zapisuje nový nápad) zapiše nový nápad v **pořadí podle zpracování v aplikaci E-podatelná**.
Je-li přidělování nového nápadu v **agendě 17Co** určeno pořadím nebo využitím automatického systému IS VKS, pracovnice vyšší podatelny (případně vedoucí kanceláře, pokud zapisuje nový nápad) jej **zapiší podle časového pořadí**, ve kterém došly věci na soud.
Věci došlé na soud ve stejný okamžik (například srovnání věcí z okresních soudů) se začnou zapisovat podle soudu, který je předložil. Nejdříve se zpracují všechny spisy ze soudu, který je svým označením názvu soudu abecedně výše (například spisy Okresního soudu Děčín se zpracují dříve než spisy Okresního soudu v Ústí nad Labem).
Pracovnice vyšší podatelny (případně vedoucí kanceláře, pokud zapisuje nový nápad) seřadí před zápisem konkrétního soudu nápad agendy **abecedně podle příjmení a jména žalovaného**.

Nejprve se ze spisů zapisovaného soudu zapíše věci **specializace**. Dále pro přidělování věcí znovu napadlých v agendě Co platí pro všechny občanskoprávní a obchodní odvolací senáty krajského soudu zásada přidělení věci Co již dříve krajským soudem v odvolacím řízení projednávané a rozhodované tomu soudnímu oddělení, které ve věci již naposledy jednalo a rozhodovalo.

Stejně se pak postupuje při zápisu věci dalšího soudu dle abecedního pořadí, pokud věci došly soudu ve stejný okamžik.

Doplnění k senátu 17 Co:

- 1) lustrace nápadu dle osoby předsedy senátu
 - 2) věci, v nichž již bylo rozhodováno jedním z předsedů senátu, budou tomuto předsedovi přiděleny vždy i opakovaně
 - 3) vázanost na spis (i více předkládacích zpráv v jednom spisu se přidělí jednomu předsedovi senátu dle nápadu)
 - 4) nápad, který je přidělován střídavě předsedům senátu JUDr. Vladimíru Beranovi a JUDr. Ivetě Hendrychové, kteří s ohledem na liché číslo přidělených soudců v senátě přidělí dále věc sobě nebo rovnoměrně soudcům: JUDr. Bohumile Horké, JUDr. Jitce Válkové a JUDr. Andree Esterkové, u které bude bráno na zřetel její vytižení a zůstatky v agendě Cm. Přidělování věci bude evidováno nejpozději k momentu nařízení jednání nebo konání neveřejného zasedání v seznamu vedeném pod příslušným spr. Do tohoto seznamu bude možno nahlížet.
 - 5) předsedové senátu se vzájemně zastupují
4. Bude-li zjištěno, že u insolvenčního soudu již probíhá insolvenční řízení na majetek dlužníka, který tvoří s novým dlužníkem koncern, bude věc přidělena do stejného soudního oddělení, ve kterém insolvenční řízení na majetek dlužníka z koncernu již probíhá; to neplatí v případech, kdy v později napadlé věci již bylo rozhodnuto o úpadku a byl ustanoven insolvenční správce, v tomto případě se věc přidělí do tohoto insolvenčního oddělení.
 5. Jde-li o opakovaný insolvenční návrh téhož navrhovatele ve věci stejného dlužníka poté, co předchozí insolvenční návrh byl odmítnut nebo bylo řízení o něm zastaveno, přidělí se věc do stejného soudního oddělení, které rozhodovalo o původním návrhu.
 6. Vyhláškou o zahájení řízení ve věcech INS vydává vyšší soudní úředník, soudní tajemník nebo asistent soudce, který v příslušném pracovním týdnu vykonává službu dle opatření místopředsedy krajského soudu. Vyšší soudní úředníci provádějí úkony dle z. č. 121/2008 Sb., o vyšších soudních úřednících a vyšších úřednících státního zastupitelství a o změně souvisejících zákonů, v platném znění. Soudní tajemníci vykonávají funkci v rozsahu ustanovení § 6 a § 23 odst. 2 vyhlášky č. 37/1992 Sb. o jednacím řádu pro okresní a krajské soudy, ve znění pozdějších předpisů.
 7. Dle § 25 z. č. 182/2006 Sb. (insolvenční zákon) a § 4 vyhlášky č. 311/2007 Sb. předseda krajského soudu určuje osobu insolvenčního správce. V době nepřítomnosti předsedy krajského soudu určuje osobu insolvenčního správce zastupující místopředseda. V insolvenčních řízeních pro pobočku v Liberci určuje osobu insolvenčního správce pověřený místopředseda Mgr. Roman Buchal na základě pověření předsedy krajského soudu.
 8. V případě nápadu insolvenčního návrhu na finanční instituci bude dle potřeby změnou rozvrhu práce upraven nápad insolvenčnímu soudci – specialistovi.
 9. Podle Opatření předsedy krajského soudu č. 7 (Spr 3932/2002) o finanční kontrole všichni předsedové senátů, samosoudci, vyšší soudní úředníci a soudní tajemnice vykonávají činnost příkazce (§ 15 vyhl. MF č. 64/2002 Sb.).
 10. V souladu s ustanovením § 45a o.s.ř. jsou doručováním soudních písemností pověřeny všechny pracovnice podatelny a vedoucí kanceláře krajského soudu (soudní doručovatelé).
 11. Vyšší soudní úředníci provádějí úkony dle z. č. 121/2008 Sb., o vyšších soudních úřednících a vyšších úřednících státního zastupitelství a o změně souvisejících zákonů, v platném znění. Soudní tajemníci vykonávají funkci v rozsahu ustanovení § 6 a § 23 odst. 2 vyhlášky č. 37/1992 Sb., o jednacím řádu pro okresní a krajské soudy, ve znění pozdějších předpisů.
 12. Rozsah činnosti vyšších soudních úředníků na úseku obchodního rejstříku se stanoví tak, že vyšší soudní úředník provádí úkony soudu v řízení ve věcech obchodního rejstříku, vyjma věcí odňatých mu soudcem postupem podle § 7 a § 8 z. č. 121/2008 Sb.
 13. Na úseku obchodního rejstříku v případě nepřítomnosti vyšší soudní úřednice (úředníka) či soudní tajemnice bude nápad stejnoměrně rozdělen mezi ostatní vyšší soudní úředníky a soudní tajemnice z oddělení 65 a 66.
 14. VSÚ, asistenti a soudní tajemníci ze soudního oddělení Cm, kterým jsou přidělovány ICm, činí úkony v rozsahu vymezeném zákonem o vyšších soudních úřednících.

Způsob přidělování věcí napadlých u krajského soudu do rejstříku 17 Co:

| Obor působnosti | Rejstřík | Samosoudce | Rozdělení věcí |
|-----------------|----------|--|----------------|
| Věci obchodní | 17 Co | JUDr. Iveta Hendrychová Mgr. Vladimír Beran | 1:1 |
| EPR – obchodní | 17 Co | JUDr. Iveta Hendrychová | 1:1 |

| | | | |
|--|--|---------------------|--|
| | | Mgr. Vladimír Beran | |
|--|--|---------------------|--|

Způsob přidělování věcí napadlých u krajského soudu do rejstříku Cm:

| Obor působnosti | Rejstřík | Samosoudce | Rozdělení věcí |
|----------------------|----------|------------------|----------------|
| Incidenční spory z K | 88 Cm | Mgr. Luboš Dörfl | 1 |

| Obor působnosti | Rejstřík | Samosoudce | Rozdělení věcí |
|---|----------|-------------------------|----------------|
| Návrh na vydání platebního rozkazu | 18 Cm | JUDr. Vojtěch Cepl | 1:1:0:1:1:1 |
| | 20 Cm | JUDr. Stanislav Sviták | |
| | 23 Cm | JUDr. René Příhoda | |
| | 24 Cm | Mgr. Jiří Fellner | |
| | 61 Cm | JUDr. Jindra Nejtková | |
| | 68 Cm | JUDr. Andrea Esterková | |
| Návrh na vydání směnečného platebního rozkazu | 18 Cm | JUDr. Vojtěch Cepl | 1:1:0:1:1:1 |
| | 20 Cm | JUDr. Stanislav Sviták | |
| | 23 Cm | JUDr. René Příhoda | |
| | 24 Cm | Mgr. Jiří Fellner | |
| | 61 Cm | JUDr. Jindra Nejtková | |
| | 68 Cm | JUDr. Andrea Esterková | |
| Převody z rejstříku 26 Nc | 18 Cm | JUDr. Vojtěch Cepl | 1 |
| Převody z rejstříku 72 Nc | 72 Cm | JUDr. Josef Růžička | 1 |
| Převody z rejstříku 22 Sm, 24 Sm; 19 Sm, 23 Sm z okresů DC, CV, LN, MO | 24 Cm | Mgr. Jiří Fellner | 1 |
| Převody z rejstříku 33 Sm; 19 Sm, 23 Sm z okresů LT, TP, UL | 23 Cm | JUDr. René Příhoda | 1 |
| Převody z rejstříku Ro a Ero | 23 Cm | JUDr. René Příhoda | 1 |
| Rízení o drobných nárocích podle Nařízení Evropského parlamentu a Rady ES č. 861/2007 | 61 Cm | JUDr. Jindra Nejtková | 1 |
| Rízení o žádostech o vydání osvědčení o vykonatelnosti veřejné listiny vydané českým orgánem | 20 Cm | JUDr. Stanislav Sviták | 1 |
| Všeobecná věc | 18 Cm | JUDr. Vojtěch Cepl | 1:1:0:1:1:1 |
| | 20 Cm | JUDr. Stanislav Sviták | |
| | 23 Cm | JUDr. René Příhoda | |
| | 24 Cm | Mgr. Jiří Fellner | |
| | 61 Cm | JUDr. Jindra Nejtková | |
| | 68 Cm | JUDr. Andrea Esterková | |
| Zrušení a likvidace právnických osob dle § 3/2 písm. a) zák. č. 292/2013 Sb. | 18 Cm | JUDr. Vojtěch Cepl | 1:1 |
| | 72 Cm | JUDr. Josef Růžička | |
| Zrušení a likvidace právnických osob dle § 3/2 písm. a) zák. č. 292/2013 Sb. s výjimkou věcí přidělovaných do soudních oddělení 18Cm a 72Cm | 20 Cm | JUDr. Stanislav Sviták | 1:0:1:1:1 |
| | 23 Cm | JUDr. René Příhoda | |
| | 24 Cm | Mgr. Jiří Fellner | |
| | 61 Cm | JUDr. Jindra Nejtková | |
| | 68 Cm | JUDr. Andrea Esterková | |
| Zaloby dle § 7a písm. c), d), e) zák. č. 182/2006 Sb. <i>náživých se ke řízení vedených</i> 43 INS | 43 Cm | Mgr. Magdaléna Ryvolová | 1 |

| | | | | |
|--|---------------------|-------|-----------------------------|-------------|
| <i>v oddělení</i> | <i>44 INS</i> | 44 Cm | JUDr. Petra Švamberská | 1 |
| | <i>45 INS</i> | 45 Cm | JUDr. Jaroslava Mištová | 1 |
| | <i>46 INS</i> | 46 Cm | Mgr. Ing. Monika Fraňková | 1 |
| | <i>69 INS</i> | 69 Cm | Mgr. Ing. Alexandra Skálová | 1 |
| | <i>70 INS</i> | 70 Cm | JUDr. Eva Sixtová | 1 |
| | <i>71 INS</i> | 71 Cm | JUDr. Irena Lacinová | 1 |
| | <i>74 INS</i> | 74 Cm | Mgr. Iva Černá | 1 |
| | <i>77 INS</i> | 77 Cm | Mgr. Vratislav Morvay | 1 |
| | <i>79 INS</i> | 79 Cm | Mgr. Lucie Hartlová | 1 |
| | <i>81 INS</i> | 81 Cm | Mgr. Magdaléna Ryvolová | 1 |
| | <i>85 INS</i> | 85 Cm | Mgr. Jáchym Oswald | 1 |
| | <i>89 INS</i> | 89 Cm | Mgr. Vratislav Morvay | 1 |
| | <i>91 INS</i> | 91 Cm | JUDr. Jana Kašparová | 1 |
| Žaloby dle § 9/2 písm. h), i) o.s.ř. | | 18 Cm | JUDr. Vojtěch Cepl | 1:1:0:1:1:1 |
| | | 20 Cm | JUDr. Stanislav Sviták | |
| | | 23 Cm | JUDr. René Příhoda | |
| | | 24 Cm | Mgr. Jiří Fellner | |
| | | 61 Cm | JUDr. Jindra Nejtková | |
| Žaloby dle § 9/2 písm. e), f), j), k), l), m), n), o) o.s.ř. | | 68 Cm | JUDr. Andrea Esterková | 1:1:0:1:1:1 |
| | | 18 Cm | JUDr. Vojtěch Cepl | |
| | | 20 Cm | JUDr. Stanislav Sviták | |
| | | 23 Cm | JUDr. René Příhoda | |
| | | 24 Cm | Mgr. Jiří Fellner | |
| Žaloby na obnovu řízení ve věcech evidovaných v rejstřících 22Sm, 24Sm; 19Sm, 23Sm z okresů DC, CV, LN, MO | | 61 Cm | JUDr. Jindra Nejtková | 1 |
| | | 68 Cm | JUDr. Andrea Esterková | |
| | | 24 Cm | Mgr. Jiří Fellner | |
| Žaloby na obnovu řízení ve věcech evidovaných v rejstřících 33Sm; 19Sm, 23Sm z okresů LT, TP, UL | | 23 Cm | JUDr. René Příhoda | 1 |
| | | 18 Cm | JUDr. Vojtěch Cepl | |
| Žaloby na obnovu řízení ve věcech evidovaných v rejstřících K a Kv | | 20 Cm | JUDr. Stanislav Sviták | 1:1:0:1:1:1 |
| | | 23 Cm | JUDr. René Příhoda | |
| | | 24 Cm | Mgr. Jiří Fellner | |
| | | 61 Cm | JUDr. Jindra Nejtková | |
| | | 68 Cm | JUDr. Andrea Esterková | |
| Žaloby na obnovu řízení ve věcech evidovaných v rejstřících Ro a Ero | | 18 Cm | JUDr. Vojtěch Cepl | 1 |
| Žaloby pro zmatečnost evidované v rejstříku Cm | <i>18 Cm, 24 Cm</i> | 23 Cm | JUDr. René Příhoda | 1 |
| | <i>20 Cm</i> | 61 Cm | JUDr. Jindra Nejtková | 1 |
| | <i>23 Cm, 72 Cm</i> | 18 Cm | JUDr. Vojtěch Cepl | 1 |
| | <i>26 Cm, 68 Cm</i> | 72 Cm | JUDr. Josef Růžička | 1 |
| | <i>33 Cm</i> | 24 Cm | Mgr. Jiří Fellner | 1 |
| | <i>61 Cm</i> | 20 Cm | JUDr. Stanislav Sviták | 1 |
| | <i>26 Cm, 72 Cm</i> | 68 Cm | JUDr. Andrea Esterková | 1 |
| Žaloby pro zmatečnost ve věcech evidovaných v rejstřících K a Kv | | 18 Cm | JUDr. Vojtěch Cepl | 1:1:0:1:1:1 |

| | | | |
|--|-------|------------------------|---|
| | 20 Cm | JUDr. Stanislav Sviták | |
| | 23 Cm | JUDr. René Příhoda | |
| | 24 Cm | Mgr. Jiří Fellner | |
| | 61 Cm | JUDr. Jindra Nejtková | |
| | 68 Cm | JUDr. Andrea Esterková | |
| Zaloby pro zmatečnost ve věcech evidovaných v rejstřících 22Sm, 24Sm; 19Sm, 23Sm z okresů DC, CV, LN, MO | 23 Cm | JUDr. René Příhoda | 1 |
| Zaloby pro zmatečnost ve věcech evidovaných v rejstřících 33Sm; 19Sm, 23Sm z okresů LT, TP, UL | 24 Cm | Mgr. Jiří Fellner | 1 |
| Zaloby pro zmatečnost ve věcech evidovaných v rejstřících Ro a Ero | 18 Cm | JUDr. Vojtěch Cepl | 1 |

Způsob přidělování věcí napadlých u krajského soudu do rejstříku Nc:

| Obor působnosti | Rejstřík | Samosoudce | Rozdělení věcí |
|--|----------------------|-----------------------------|----------------|
| Návrh na potvrzení evropského exekučního titulu dle nařízení rady č. 44/2001 | 20 Nc | JUDr. Stanislav Sviták | 1 |
| Návrh na vydání předběžného opatření | 18 Nc | JUDr. Vojtěch Cepl | 1 |
| | 68 Cm | JUDr. Andrea Esterková | 1 |
| Návrh na soudní smíry | 45 Nc | JUDr. Jaroslava Mištová | 1 |
| Návrh na zajištění důkazu dle §§ 78 a 78b o.s.ř. | 20 Nc | JUDr. Stanislav Sviták | 1 |
| | 88 Nc | Mgr. Luboš Dörfl | 1 |
| Podnět k nařízení likvidace právnických osob | 18 Nc | JUDr. Vojtěch Cepl | 1:1 |
| | 72 Nc | JUDr. Josef Růžička | |
| Rozhodování ve věcech opatrovnictví právnických osob (§ 3 písm. b) zák. č. 292/2013 Sb.) | 18 Nc | JUDr. Vojtěch Cepl | 1:1:1:1:1:1 |
| | 20 Nc | JUDr. Stanislav Sviták | |
| | 23 Nc | JUDr. René Příhoda | |
| | 24 Nc | Mgr. Jiří Fellner | |
| | 61 Nc | JUDr. Jindra Nejtková | |
| | 68 Nc | JUDr. Andrea Esterková | |
| Rozhodování ve věcech povinných úschov vzniklých v insolvenčním řízení <i>v odd.</i> | 43 INS | Mgr. Magdaléna Ryvolová | 1 |
| | 44 INS | JUDr. Petra Švamberková | 1 |
| | 45 INS | JUDr. Jaroslava Mištová | 1 |
| | 46 INS | Mgr. Ing. Monika Fraňková | 1 |
| | 69 INS | Mgr. Ing. Alexandra Skálová | 1 |
| | 70 INS | JUDr. Eva Sixtová | 1 |
| | 71 INS | JUDr. Irena Lacinová | 1 |
| | 74 INS | Mgr. Iva Černá | 1 |
| | 77 INS | Mgr. Vratislav Morvay | 0 |
| | 79 INS | Mgr. Lucie Hartlová | 1 |
| | 81 INS | Mgr. Magdaléna Ryvolová | 1 |
| | 85 INS | Mgr. Jáchym Oswald | 1 |
| | 89 INS | Mgr. Vratislav Morvay | 1 |
| 91 INS | JUDr. Jana Kašparová | 1 | |
| Rozhodování ve věcech povinných úschov (§ 3 písm. c) zák. č. 292/2013 Sb.) | 18 Nc | JUDr. Vojtěch Cepl | 1:1:1:1:1:1 |
| | 20 Nc | JUDr. Stanislav Sviták | |

| | | | |
|--|-----------------------|-----------------------------|-------------------------|
| | 23 Nc | JUDr. René Příhoda | |
| | 24 Nc | Mgr. Jiří Fellner | |
| | 61 Nc | JUDr. Jindra Nejtková | |
| | 68 Nc | JUDr. Andrea Esterková | |
| Rozhodování ve věcech kapitálového trhu (§ 3 písm. d) zák. č. 292/2013 Sb.) | 18 Nc | JUDr. Vojtěch Cepl | 1:1:1:1:1:1 |
| | 20 Nc | JUDr. Stanislav Sviták | |
| | 23 Nc | JUDr. René Příhoda | |
| | 24 Nc | Mgr. Jiří Fellner | |
| Rozhodování o předběžném souhlasu s provedením šetření ve věcech ochrany hospodářské soutěže (§ 3 písm. e) zák. č. 292/2013 Sb.) | 61 Nc | JUDr. Jindra Nejtková | 1:1:0:1:1:1 |
| | 68 Nc | JUDr. Andrea Esterková | |
| | 18 Nc | JUDr. Vojtěch Cepl | |
| | 20 Nc | JUDr. Stanislav Sviták | |
| Ustanovení znalce dle zák. č. 90/2012 Sb. | 23 Nc | JUDr. René Příhoda | 1:1 |
| | 24 Nc | Mgr. Jiří Fellner | |
| | 61 Nc | JUDr. Jindra Nejtková | |
| | 68 Nc | JUDr. Andrea Esterková | |
| Věci související s konkursním nebo vyrovnávacím řízením | 24 Nc | Mgr. Jiří Fellner | 1:1:1:1:1:1:1:1:1:1:1:1 |
| | 72 Nc | JUDr. Josef Růžička | |
| | 43 Nc | Mgr. Magdalena Ryvolová | |
| | 44 Nc | JUDr. Petra Švamberková | |
| | 45 Nc | JUDr. Jaroslava Mištová | |
| | 46 Nc | Mgr. Ing. Monika Fraňková | |
| | 69 Nc | Mgr. Ing. Alexandra Skálová | |
| | 70 Nc | JUDr. Eva Sixtová | |
| | 71 Nc | JUDr. Irena Lacinová | |
| | 74 Nc | Mgr. Iva Černá | |
| | 79 Nc | Mgr. Lucie Hartlová | |
| | 85 Nc | Mgr. Jáchym Oswald | |
| Věci související s insolvenčním řízením | 89 Nc | Mgr. Vratislav Morvay | 1:1:1:1:1:1:1:1:1:1:1:1 |
| | 91 Nc | JUDr. Jana Kašparová | |
| | 43 Nc | Mgr. Magdalena Ryvolová | |
| | 44 Nc | JUDr. Petra Švamberková | |
| | 45 Nc | JUDr. Jaroslava Mištová | |
| | 46 Nc | Mgr. Ing. Monika Fraňková | |
| | 69 Nc | Mgr. Ing. Alexandra Skálová | |
| | 70 Nc | JUDr. Eva Sixtová | |
| | 71 Nc | JUDr. Irena Lacinová | |
| | 74 Nc | Mgr. Iva Černá | |
| | 79 Nc | Mgr. Lucie Hartlová | |
| | 85 Nc | Mgr. Jáchym Oswald | |
| 89 Nc | Mgr. Vratislav Morvay | | |
| 91 Nc | JUDr. Jana Kašparová | | |

| | | | |
|--|-------|------------------|---|
| | 88 Nc | Mgr. Luboš Dörfl | 1 |
|--|-------|------------------|---|

Způsob přidělování věcí napadlých u krajského soudu do rejstříku ICm:

| Obor působnosti | Rejstřík | Samosoudce | Rozdělení věcí |
|--|----------------|-----------------------------|----------------|
| Rozhodování v incidenčních sporech přidělených z insolvenčních oddělení na základě opatření předsedy KS ÚL | 18 ICm | JUDr. Vojtěch Cepl | 1:1:1:0 |
| | 23 ICm | JUDr. René Příhoda | |
| | 24 ICm | Mgr. Jiří Fellner | |
| | 33 ICm | JUDr. Michal Mědílek | |
| Rozhodování v incidenčních sporech přidělených z insolvenčního oddělení – bod 4 poznámek | 88 ICm | Mgr. Luboš Dörfl | 1 |
| Rozhodování v incidenčních sporech vyvolaných insolvenčním řízením <i>v odd.</i> | 23 INS | JUDr. René Příhoda | 1 |
| | 43 INS | Mgr. Magdaléna Ryvolová | 1 |
| | 44 INS | JUDr. Petra Švamberská | 1 |
| | 45 INS | JUDr. Jaroslava Mištová | 1 |
| | 46 INS | Mgr. Ing. Monika Fraňková | 1 |
| | 69 INS | Mgr. Ing. Alexandra Skálová | 1 |
| | 70 INS | JUDr. Eva Sixtová | 1 |
| | 71 INS | JUDr. Irena Lacinová | 1 |
| | 74 INS | Mgr. Iva Černá | 1 |
| | 77 INS | Mgr. Vratislav Morvay | 1 |
| | 79 INS | Mgr. Lucie Hartlová | 1 |
| | 81 INS | Mgr. Magdaléna Ryvolová | 1 |
| | 85 INS | Mgr. Jáchym Oswald | 1 |
| | 89 INS | Mgr. Vratislav Morvay | 1 |
| | 91 INS | JUDr. Jana Kašparová | 1 |
| Rozhodování o žalobách pro zmatečnost <i>věcí evidovaných v odd.</i> | 44 INS | Mgr. Magdaléna Ryvolová | 1 |
| | 43 INS, 81 INS | JUDr. Petra Švamberská | 1 |
| | 74, 88 INS | JUDr. Jaroslava Mištová | 1 |
| | 85 INS | Mgr. Ing. Alexandra Skálová | 1 |
| | 71 INS | JUDr. Eva Sixtová | 1 |
| | 70 INS | JUDr. Irena Lacinová | 1 |
| | 45 INS | | 0 |
| | 79 INS | JUDr. René Příhoda | 1 |
| | 23 INS | Mgr. Lucie Hartlová | 1 |
| | 46 INS, 69 INS | Mgr. Jáchym Oswald | 1 |
| | 91 INS | Mgr. Vratislav Morvay | 1 |
| | 77 INS, 89 INS | JUDr. Jana Kašparová | 1 |

Způsob přidělování věcí napadlých u krajského soudu do rejstříku EPR:

| Obor působnosti | Rejstřík | Samosoudce | Rozdělení věcí |
|--|----------|------------------------|----------------|
| Rozhodování o návrzích na vydání elektronického platebního rozkazu | 23 EPR | JUDr. René Příhoda | 1 |
| | 68 EPR | JUDr. Andrea Esterková | 1 |

Způsob přidělování věcí napadlých u krajského soudu do rejstříku EVCm:

| Obor působnosti | Rejstřík | Samosoudce | Rozdělení věcí |
|--|----------|------------------------|----------------|
| Rozhodování o návrzích na vydání evropského platebního rozkazu | 23 EVCm | JUDr. René Příhoda | 1 |
| | 68 EVCm | JUDr. Andrea Esterková | 1 |

Způsob přidělování věcí napadlých u krajského soudu do rejstříku Ecm:

| Obor působnosti | Rejstřík | Samosoudce | Rozdělení věcí |
|---|----------|------------------------|----------------|
| Rozhodování ve věcech převedených z rejstříku EPR | 23 Ecm | JUDr. René Příhoda | 1 |
| | 68 Ecm | JUDr. Andrea Esterková | 1 |

Způsob přidělování věcí napadlých u krajského soudu do rejstříku INS:

| Obor působnosti | Rejstřík | Samosoudce | Rozdělení věcí |
|---|----------|-----------------------------|----------------|
| Rozhodování ve věcech insolvenčního řízení s výjimkou věcí, v nichž je dlužníkem finanční instituce (§ 2 písm. k) zák. č. 182/2006 Sb.) | 23 INS | JUDr. René Příhoda | 1 |
| | 43 INS | Mgr. Magdaléna Ryvolová | 1 |
| | 44 INS | JUDr. Petra Švamberková | 1 |
| | 45 INS | JUDr. Jaroslava Mištová | 1 |
| | 46 INS | Mgr. Ing. Monika Fraňková | 0 |
| | 69 INS | Mgr. Ing. Alexandra Skálová | 1 |
| | 70 INS | JUDr. Eva Sixtová | 1 |
| | 71 INS | JUDr. Irena Lacinová | 0 |
| | 74 INS | neobsazen | 0 |
| | 77 INS | Mgr. Vratislav Morvay | 0 |
| | 79 INS | Mgr. Lucie Hartlová | 0 |
| | 81 INS | Mgr. Magdaléna Ryvolová | 0 |
| | 85 INS | Mgr. Jáchym Oswald | 1 |
| | 88 INS | Mgr. Luboš Dörfl | 0 |
| | 89 INS | Mgr. Vratislav Morvay | 1 |
| | 91 INS | JUDr. Jana Kašparová | 1 |

VEŘEJNÉ REJSTRÍKY PRÁVNICKÝCH A FYZICKÝCH OSOB – pracoviště Ústí nad Labem

Úseková vedoucí: Helena Příhodová

| Oddělení (zástup) | Obor a vymezení působnosti | <u>Předseda senátu</u> Samosoudce Zástupce | <u>Vyšší soudní úřednice</u> Soudní tajemnice <u>Asistent soudce</u> Zástupce | <u>Vedoucí kanceláře</u> Zástupce Přidělení pracovníci | <i>Ostatní pracovníce obchodního rejstříku</i> |
|--|--|--|--|---|---|
| 65 OR L N U S O | 1) Rozhodování ve věcech veřejného rejstříku právnických a fyzických osob dle zák. č. 304/2013 Sb. - v oddílech A (s výjimkou rozhodování o návrzích fyzických osob), B, C, Dr, Zs a H (OR) - ve věcech nadací a nadačních fondů (N) - ve věcech obecně prospěšných společností (O) - ve věcech rejstříku ústavu (U) z obvodu okresů: - Chomutov, Louny – v oddílu C - Ústí nad Labem | JUDr. Josef Růžička JUDr. Stanislav Sviták | Marcela Fischerová <i>(pro okresy Chomutov, Louny)</i> Jarmila Cízová <i>(pro okresy Ústí nad Labem)</i> | Miroslava Johannesová Bc. Ondřej Prchal Veronika Marvanová | Sbírka listin: Ildikó Chalušová - vedení Sbírky listin - zástup: Monika Lisová Monika Lisová - zástup: Petra Stachová Petra Stachová - zástup: Monika Lisová Spisovna: Šárka Růžičková Eva Varaďová - zástup vzájemný |
| | 2) Rozhodování ve věcech veřejného rejstříku právnických a fyzických osob dle zák. č. 304/2013 Sb. - v oddílech A (o návrzích fyzických osob), Pr (OR) - ve věcech spolkového rejstříku (L) z obvodu všech okresů Ústeckého kraje ¹ | JUDr. Josef Růžička JUDr. Stanislav Sviták | Lucie Tvrdíková René Vaňousek Gabriela Uličná | | Správkyňe dat: Stanislava Skrbková - zástup: Simona Suchomelová |
| 66 OR L N U S O | 1) Rozhodování ve věcech veřejného rejstříku právnických a fyzických osob dle zák. č. 304/2013 Sb. - v oddílech A (s výjimkou rozhodování o návrzích fyzických osob), B, C, Dr, Zs a H (OR) - ve věcech nadací a nadačních fondů (N) - ve věcech obecně prospěšných společností (O) - ve věcech rejstříku ústavu (U) z obvodu okresů: - Most, Louny – s výjimkou oddílu C - Teplice - Děčín, Litoměřice | JUDr. Josef Růžička JUDr. Stanislav Sviták | Hana Kroufková <i>(pro okresy Most, Louny)</i> Šárka Jackelová <i>(pro okresy Teplice)</i> Petr Čech <i>(pro okresy Děčín, Litoměřice)</i> | Jana Grusserová Kateřina Matoušková Věra Horáková | Skenování, zpracovávání elektronických podání do SL: Lucie Srbová Stanislava Skrbková (skenování) Simona Suchomelová (zpracovávání el. podání) |
| | 2) Rozhodování ve věcech veřejného rejstříku právnických a fyzických osob dle zák. č. 304/2013 Sb. - v oddílech A (o návrzích fyzických osob), Pr (OR) - ve věcech společenství vlastníků jednotek (S) - ve věcech spolkového rejstříku (L) z obvodu všech okresů Ústeckého kraje ¹ | JUDr. Josef Růžička JUDr. Stanislav Sviták | Vendulka Černá Monika Leflerová | | |

Časově řazený denní nápad rozdělovaný mezi pracovníky fyzicky přítomné v práci – vyšší soudní úředníky: 1. Vendulka Černá, 2. Lucie Tvrdíková, 3. Gabriela Uličná, 4. René Vaňousek; vzájemný zástup: 1 → 2 → 3 → 4 → 1

Monika Leflerová, soudní tajemnice – v souladu s ustanovením § 6 odst. 2 o) vyhlášky č. 37/1992 Sb. Ve znění pozdějších předpisů se pověřuje, aby samostatně vykonávala úkony v řízení o zápisech fyzických osob do veřejného rejstříku, ve věcech zápisů společenství vlastníků jednotek a zápisů příspěvkových organizací (Spr 156/2017).

INFORMAČNÍ CENTRUM pro veřejný rejstřík Krajského soudu v Ústí nad Labem

| Funkce | Vykonává | Pracovní náplň | Zástup |
|-----------------------|--------------------------|---|--------------|
| <u>Vedoucí</u> | <u>neobsazeno</u> | 1. Systematické soustřeďování a vyhodnocování informací ve všech oborech činnosti organizace, tvorba odborných informačních výstupů | |
| Přidělení pracovníci | Simona Suchoamelová | 2. Podávání osobních a telefonických informací 3. Přijímání omluvy účastníků 4. Umožnění nahlížení do soudních spisů 5. Pořizování kopií dokumentů 6. Vydávání úředních potvrzení 7. Vydávání výpisů z veřejných rejstříků 8. Předávání nedoručených zásilek vyvěšených na úřední desce soudu 9. Další činnosti dle pokynů nadřízených zaměstnanců | Lucie Srbová |

Rozvrh práce pro rok 2017 – pobočka KS v LIBERCI

Organizační struktura pracoviště pobočky KS v Liberci

V oddělení výkonu je chod soudních kanceláří organizován ve struktuře pracovních týmů. Kanceláře jsou rozděleny na tři úseky – úsek trestní, úsek občanskoprávní, správní a obchodní (oddělení 37, 38 a 39) a úsek insolvenční, které jsou řízeny úsekovými vedoucími. Úsekové vedoucí podléhají zástupci ředitele správy KS pro pobočku v Liberci.

Vedoucí úseku trestního – **Bc. Lenka Nedvídková**

Vedoucí úseku občanskoprávního, správního a obchodního – **Marie Veisová**

Vedoucí úseku insolvenčního – **Jana Kverková**

Působnost vedoucích úseků – organizace, kontrola a řízení svěřeného úseku, řešení personálních otázek.

Práce v kanceláři veřejných rejstříků je organizována klasicky, jejím vedením je pověřena vedoucí kanceláře.

Správa soudu zajišťuje některé činnosti v oblasti materiálně technického zabezpečení, pokladní služby, informačních technologií, správy aplikací a dohledové činnosti podatelny, vyšší podatelny, informačního centra, zaměstnanci podléhají organizačně přímo zástupci ředitele správy KS pro pobočku v Liberci.

Ve vyšší podatelně, informačním centru a podatelně je vždy jeden ze zaměstnanců oprávněn kontrolovat, organizovat a řídit práci přidělených zaměstnanců ve smyslu § 124 odst. 4 zákoníku práce.

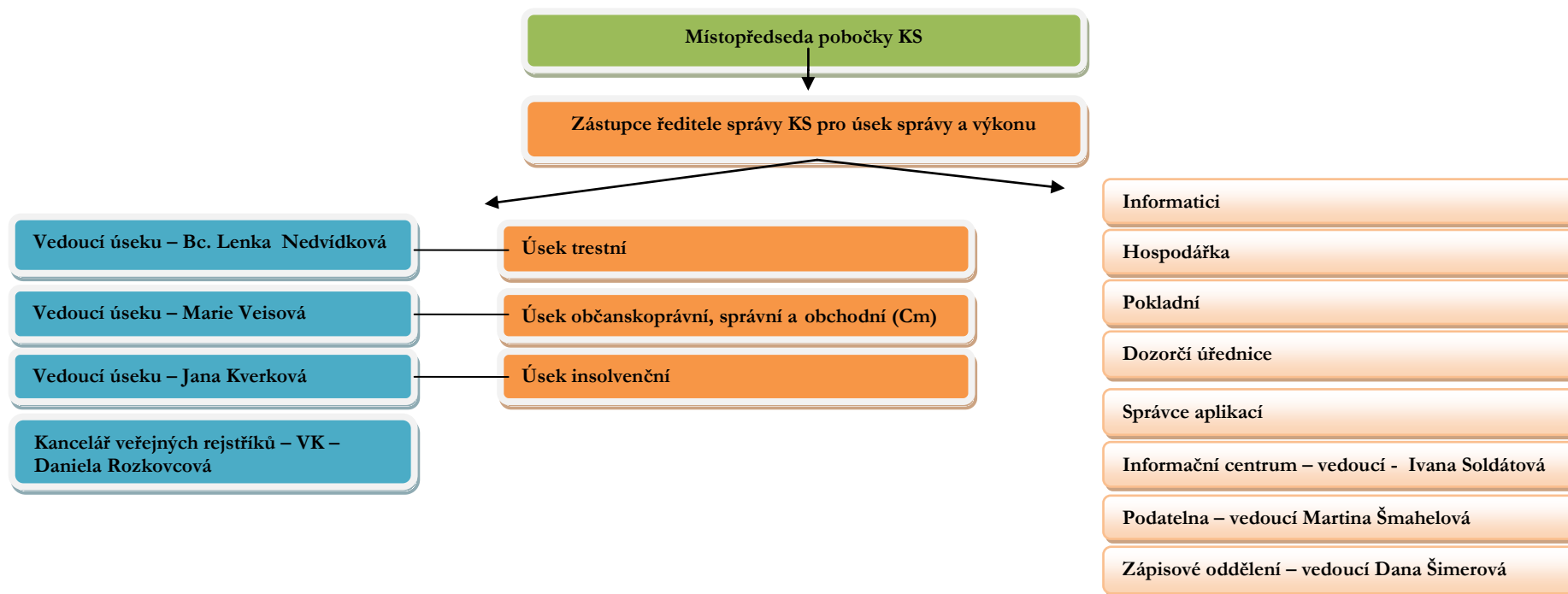

TRESTNÍ ÚSEK – pobočka v Liberci

| Soudní odd. | Věc | Obor a vymezení působnosti | <u>Předseda senátu</u> Samosoudce Zástupce | Členové senátu: Soudce Zástupce <i>Přisedící</i> | <u>Vyšší soudní úřednice</u> Soudní tajemnice <i>Asistent soudce</i> Zástupce | <u>Vedoucí kanceláře</u> Zástupce Přidělení pracovníci | | | |
|-------------|----------|---|--|--|--|--|---|--|--|
| 52 | T | <p>1) Rozhodování v trestních věcech krajského soudu jako soudu I. stupně s místní příslušností v okresech Česká Lípa, Jablonec n. N., Liberec včetně věcí cizinců a věcí s mezinárodním prvkem, mimo věcí určených specializací pro soudní oddělení 56 a 57 (T)</p> <ul style="list-style-type: none"> - každá 1. věc nápadu <p><u>specializace</u></p> <ul style="list-style-type: none"> a) trestné činy proti životu a zdraví (§ 140 a 167 tr.zák.), trestné činy proti svobodě a právům na ochranu osobnosti (§ 168 až § 184 tr.zák.) - každá 1. a 2. věc nápadu b) trestné činy proti pořádku ve věcech veřejných (§ 323 až 368 tr. zák.) - každá 1. věc nápadu c) trestné činy obecně nebezpečné (§ 272 až § 292 tr. zák.) - každá 2. věc nápadu <p>2) Rozhodování v trestních věcech krajského soudu, ve kterých je řízení vedeno dle zák. č. 104/2013 Sb. (T)</p> <ul style="list-style-type: none"> - každá 1. věc nápadu | <p><u>JUDr. Eva Drahotová</u> 1. <u>Mgr. Petr Neumann</u> 2. <u>Mgr. Pavel Pachner</u></p> | <p><i>pro nápad pod bodem 2)</i> Mgr. Pavel Pachner Mgr. Petr Neumann Mgr. Martin Omelka</p> <p>Bernátová Zuzana, PhDr. Brzobohatá Hedvika Doležalová Šárka Hádková Milena Havlová Libuše Marešová Hana, Bc. Neumannová Drahoslava Potočný Vladimír Miškovský Jiří, Mgr. Větrovec Václav</p> | <p>TÝM č. 1 – pro odd. 52 Bc. Lenka Nedvídková Věra Kontrová</p> | <p><u>Miroslava Sudková</u> 1. <u>Lenka Durčánková</u> 2. <u>Martina Včelišová</u></p> <p>Wanda Fabinyi¹ – protokolující úřednice</p> | | | |
| | Nt | <p>3) Rozhodování o výkonu trestu, o ochranném opatření, o obnově řízení, nepatří-li do rejstříku T (Nt)</p> <ul style="list-style-type: none"> - ve věcech tohoto oddělení <p>o všeobecných a nejasných podáních (Nt)</p> <ul style="list-style-type: none"> - každá 1. věc nápadu | | | | | | | |
| | Tm | <p>SOUD PRO MLÁDEŽ:</p> <p>4) Rozhodování o trestních věcech krajského soudu jako soudu I. stupně dle z. č. 218/2003 Sb. s místní příslušností v okresech Česká Lípa, Jablonec nad Nisou, Liberec</p> | | | | | | | |
| | Ntm | <p>5) Rozhodování o výkonu trestu, ochranném opatření ve věcech dle z. č. 218/2003 Sb.</p> <ul style="list-style-type: none"> - ve věcech tohoto oddělení | | | | | | | |
| | To Nt | <p>6) Rozhodování v přípravném řízení o stížnostech proti rozhodnutím okresních soudů (To) a státních zástupců (Nt) o vazbě, výjma věcí, u nichž po podání obžaloby by byla dána věcná příslušnost krajského soudu jako</p> | | | | | <p>JUDr. Vladimír Velenský JUDr. Milan Skála JUDr. Jarmila Potužáková JUDr. Zuzana Vybíralová</p> | | |

| | | | | | | |
|----|----------|--|--|---|---|---|
| | | soudu I. stupně - každá 1. věc nápadu | | | | |
| 56 | T | 1) Rozhodování v trestních věcech krajského soudu jako soudu I. stupně s místní příslušností v okresech Česká Lípa, Jablonec n. N., Liberec včetně cizinců a věcí s mezinárodním prvkem (T) - každá 3. věc nápadu <u>specializace</u> a) trestné činy hospodářské (§ 233 až § 271 tr. zák.) - každá 1. a 2. věc nápadu b) trestné činy proti majetku (§ 205 až § 232 tr. zák.) - každá 1. věc nápadu c) trestné činy proti pořádku ve věcech veřejných (§ 323 až § 368 tr. zák.) - každá 2. věc nápadu 2) Rozhodování v trestních věcech krajského soudu, ve kterých je řízení vedeno dle zák. č. 104/2013 Sb. (T) - každá 2. věc nápadu | <u>Mgr. Petr Neumann</u> 1. <u>Mgr. Pavel Pachner</u> 2. <u>Eva Drahotová</u> | <i>pro nápad pod bodem 2)</i> Mgr. Pavel Pachner JUDr. Eva Drahotová Mgr. Martin Omelka Hronová Zdeňka Nevrklová Bohuslava, PeaDr. Rozkocová Jitka, MUDr. Uhura Alan Maria, Bc. Miškovská Naděžda Bc. Alena Steffanová Karel Klikar Jana Svobodová Šveňková Vladimíra Mgr. Dagmar Vilhelmová | TÝM č. 2 – pro odd. 56 Bc. Lenka Nedvídková Věra Kontrová | Lenka Durčánková 1. <u>Martina Včelišová</u> 2. <u>Miroslava Sudková</u> Wanda Fabinyi ¹ – protokolující úřednice |
| | Nt | 3) Rozhodování o výkonu trestu, o ochranném opatření, obnově řízení, nepatří-li do rejstříku T (Nt) - ve věcech tohoto oddělení, o všeobecných a nejasných podáních (Nt) - každá 3. věc nápadu 4) Vyřizování dožadání cizozemských soudů (Nt) - každá 2. věc nápadu | | | | |
| | To Nt | 5) Rozhodování v přípravném řízení o stížnostech proti rozhodnutím okresních soudů (To) a státních zástupců (Nt) o vazbě, vyjma věcí, u nichž po podání obžaloby by byla dána věcná příslušnost krajského soudu jako soudu I. stupně - každá 3. věc nápadu | | JUDr. Vladimír Velenský JUDr. Milan Skála JUDr. Jarmila Potuzáková JUDr. Zuzana Vybíralová | | |
| 53 | T | 1) Rozhodování v trestních věcech krajského soudu jako soudu I. stupně s místní příslušností v okresech Česká Lípa, Jablonec n. N., Liberec, včetně věcí cizinců a věcí s mezinárodním prvkem, mimo věcí určených specializaci pro soudní oddělení 52 a 56 (T) - každá 2. věc nápadu <u>specializace</u> a) trestné činy proti životu a zdraví (§ 140 až § 167 tr.zák.), trestné činy proti svobodě a právům osobnosti (§ 168 až § 184 tr.zák.) | <u>Mgr. Pavel Pachner (stáž od 1.1.2016 od 31.12.2017)</u> 1. <u>Mgr. Petr Neumann</u> 2. <u>Eva Drahotová</u> | <i>pro nápad pod bodem 2)</i> JUDr. Eva Drahotová Mgr. Petr Neumann Mgr. Martin Omelka Edutová Eva Hořáková Alena Kněbort Milan Kolomazník Stanislav | TÝM č. 3 – pro odd. 53 Bc. Lenka Nedvídková Věra Kontrová | Martina Včelišová 1. <u>Miroslava Sudková</u> 2. <u>Lenka Durčánková</u> Wanda Fabinyi ¹ – protokolující úřednice |
| | | | | | | |

| | | | | | | |
|----|--------------|---|--|--|--|---|
| | | <ul style="list-style-type: none"> - každá 3. věc nápadu b) trestné činy proti lidské důstojnosti v sexuální oblasti (§ 185 až § 193 tr. zák.), trestné činy proti rodině a dětem (§ 194 až 204 tr.zák.) c) trestné činy proti majetku (§ 205 až § 232 tr. zák.) - každá 2. věc nápadu d) trestné činy hospodářské (§ 233 až 271 tr. zák.) - každá 3. věc nápadu e) trestné činy obecně nebezpečné (§ 272 až 292 tr. zák.) - každá 1. a 3. věc nápadu <p>2) Rozhodování v trestních věcech krajského soudu, ve kterých je řízení vedeno dle zák. č. 104/2013 Sb. (T)</p> <ul style="list-style-type: none"> - každá 3. věc nápadu | | <p><i>Loudová Jarmila, Bc.</i> <i>Štěpnička Svatopluk, Mgr.</i> <i>Novotná Blanka</i> <i>Lindnerová Jana, bc.</i> <i>Strnadová Zuzana, Bc.</i> <i>Hruša František</i> <i>JUDr. Antonín Všečovský</i> <i>Milena Bakalová</i></p> | | |
| | Nt | <p>3) Rozhodování o výkonu trestu, o ochranném opatření, o obnově řízení, nepatří-li do rejstříku T (Nt)</p> <ul style="list-style-type: none"> - ve věcech tohoto oddělení <p>o všeobecných a nejasných podáních (Nt)</p> <ul style="list-style-type: none"> - každá 2. věc nápadu <p>4) Vyřizování dožádání cizozemských soudů (Nt) -</p> <ul style="list-style-type: none"> - každá 1. věc nápadu | | | | |
| | To Nt | <p>5) Rozhodování v přípravném řízení o stížnostech proti rozhodnutím okresních soudů (To) a státních zástupců (Nt) o vazbě, vyjma věcí, u nichž po podání obžaloby by byla dána věcná příslušnost krajského soudu jako soudu I. stupně</p> <ul style="list-style-type: none"> - každá 2. věc nápadu | | <p>JUDr. Vladimír Velenský JUDr. Milan Skála JUDr. Jarmila Potužáková JUDr. Zuzana Vybíralová</p> | | |
| 57 | T | <p>1) Rozhodování v trestních věcech krajského soudu jako soudu I. stupně s místní příslušností v okresech Česká Lípa, Jablonec n. N., Liberec, včetně věcí cizinců a věcí s mezinárodním prvkem, mimo věci určených specializací pro soudní oddělení 52 a 56 (T)</p> <ul style="list-style-type: none"> - <i>zastaven nápad nových věcí od 1.1.2016</i> <p><u>specializace</u></p> <ul style="list-style-type: none"> a) trestné činy proti životu a zdraví (§ 140 až § 167 tr. zák.), trestné činy proti svobodě a právům osobnosti (§ 168 až § 184 tr. zák.) b) trestné činy proti lidské důstojnosti v sexuální oblasti (§ 185 až § 193 tr. zák.), trestné činy proti rodině a dětem (§ 194 až 204 tr.zák.) c) trestné činy proti majetku (§ 205 až § 232 tr. zák.) | <p>Mgr. Martin Omelka <u>1. Mgr. Pavel Pachner</u> <u>2. Mgr. Petr Neumann</u> <u>3. Eva Drahotová</u></p> | <p><i>Bakalová Milena</i> <i>Edutová Eva</i> <i>Hořáková Alena</i> <i>Kněbort Milan</i> <i>Kolomazník Stanislav</i> <i>Loudová Jarmila, Bc.</i> <i>Štěpnička Svatopluk, Mgr.</i> <i>Novotná Blanka</i> <i>Lindnerová Jana, bc.</i> <i>Strnadová Zuzana, Bc.</i> <i>Hruša František</i> <i>JUDr. Antonín Všečovský</i></p> | <p>TÝM č. 3 – pro odd. 57 Bc. Lenka Nedvídková Věra Kontrová</p> | <p>Martina Včelišová 1. <u>Miroslava Sudková</u> 2. <u>Lenka Důrčánková</u></p> <p>Wanda Fabinyi¹ – protokolující úřednice</p> |

| | | | | | | |
|----|--------------------|--|---|--|--|--|
| | | <p>d) trestné činy hospodářské (§ 233 až 271 tr. zák.)</p> <p>e) trestné činy obecně nebezpečné (§ 272 až 292 tr. zák.)</p> <p>2) Rozhodování v trestních věcech krajského soudu, ve kterých je řízení vedeno dle zák. č. 104/2013 Sb. (T)</p> <p>- <i>zastaven nápad nových věcí</i></p> | | | | |
| | Nt | <p>3) Rozhodování o výkonu trestu, o ochranném opatření, o obnově řízení, nepatří li do rejstříku T (Nt)</p> <p>- ve věcech tohoto oddělení</p> <p>Rozhodování o všeobecných a nejasných podáních (Nt)</p> <p>- <i>zastaven nápad nových věcí</i></p> <p>4) Vyřizování dožádání cizozemských soudů (Nt)</p> <p>- <i>zastaven nápad nových věcí</i></p> | | | | |
| | To Nt | <p>5) Rozhodování v přípravném řízení o stížnostech proti rozhodnutím okresních soudů (To) a státních zástupců (Nt) o vazbě, vyjma věcí, u nichž po podání obžaloby by byla dána věcná příslušnost krajského soudu jako soudu I. stupně</p> <p>- zastaven od 1.1.2016 nápad nových věcí</p> <p>6) –12) viz obchodní úsek</p> | | <p>JUDr. Vladimír Velenský JUDr. Milan Skála JUDr. Jarmila Potužáková JUDr. Zuzana Vybíralová</p> | | |
| 28 | To | <p>1) Rozhodování o opravných prostředcích ve stadiu po podání obžaloby (To)</p> <p>- každé 3. kolo 7. věc nápadu</p> | <p>Mgr. Roman Buchal 1. <u>Mgr. František Boštík</u> 2. <u>JUDr. Dagmar Šídová</u></p> | <p>Mgr. František Boštík JUDr. Dagmar Šídová</p> <p>Mgr. Gabriela Pudilová JUDr. Zdeňka Mitošinková Mgr. František Jahůdka Mgr. Lukáš Korpas</p> | <p>TÝM č. 4 – pro odd. 28 Bc. Lenka Nedvidková Věra Kontrová</p> <p><u>Mgr. Jan Vomáčka</u> <u>asistent Mgr. Boštíka</u></p> | <p>Kristýna Klokočnicková 1. <u>Martina Andraši</u> 2. <u>Petra Plhalová</u></p> <p>Wanda Fabiny¹ – protokolující úřednice</p> |
| | Nt | <p>2) Rozhodování o odnětí věci a její příkazání jinému okresnímu soudu, ve sporech o příslušnost soudu, o vrácení lhůty k podání opravného prostředku ve věcech okresních soudů (Nt)</p> <p>- každé 3. kolo 3. věc nápadu</p> | | | | |
| | To Nt | <p>3) Rozhodování v přípravném řízení o stížnostech proti rozhodnutím okresních soudů (To) a státních zástupců (Nt), vyjma rozhodování o stížnostech proti rozhodnutím o vazbě ve věcech, u nichž po podání obžaloby by byla dána příslušnost krajského soudu jako soudu II. stupně</p> <p>- každé 3. kolo 3. věc nápadu</p> | | | | |
| | UL | <p>4) Rozhodování o návrzích na určení lhůty (UL) dle § 174a z. č. 6/2002 Sb., ve znění z. č. 192/2003 Sb. (UL)</p> <p>- každé 3. kolo 3. věc nápadu</p> | | | | |
| | Tmo Ntm | <p>SOUD PRO MLÁDEŽ – odvolací:</p> <p>5) Rozhodování o opravných prostředcích ve stadiu před a po podání obžaloby ve věcech dle z. č. 218/2003</p> | | | | |

| | | | | | | |
|-----------|--------------------------|--|---|---|---|--|
| | | <p>Sb. (<i>Tmo</i>)</p> <ul style="list-style-type: none"> - každé 3. kolo 3. věc nápadu <p>6) Rozhodování ve věcech mladistvých o odnětí věci a její příkazání jinému okresnímu soudu, ve sporech o příslušnost, o vrácení lhůty k podání opravného prostředku (<i>Ntm</i>)</p> <ul style="list-style-type: none"> - každé 3. kolo 3. věc nápadu | | | | |
| | Rodo | <p>7) Rozhodování o opravných prostředcích ve věcech dle hlavy III. z. č. 218/2003 Sb. (<i>Rodo</i>)</p> <ul style="list-style-type: none"> - každá 1. věc nápadu <p>ve věcech s místní příslušností v obvodech působnosti okresních soudů Česká Lípa, Jablonec n. N., Liberec</p> | | | | |
| | Nt | <p>8) Rozhodování o prodloužení doby sledování bankovního účtu nebo účtu u osoby oprávněné k evidenci investičních nástrojů podle zvláštního zákona (§ 8/3 tr. řádu) a rozhodování o prodloužení doby trvání odposlechu a záznamu telekomunikačního provozu (§ 88/4 tr. řádu) (<i>Nt</i>)</p> <ul style="list-style-type: none"> - každé 3. kolo 3. věc nápadu | | | | |
| 31 | To | <p>1) Rozhodování o opravných prostředcích ve stadiu po podání obžaloby (<i>To</i>)</p> <ul style="list-style-type: none"> - každá 1. až 3. věc nápadu | <p>1. <u>Mgr. František Bošík</u> 2. <u>Mgr. Gabriela Pudilová</u> 3. <u>JUDr. Dagmar Šídová</u></p> | <p>Mgr. Roman Buchal JUDr. Zdeňka Mitošinková Mgr. František Jahůdka Mgr. Lukáš Korpas</p> | <p>TÝM č. 4 – pro odd. 31 <u>Bc. Lenka Nedvídková</u> Věra Kontrová</p> <p><u>Mgr. Jan Vomáčka</u> <u>asistent Mgr. Bošíka</u></p> | <p><u>Martina Andraši</u> 1. <u>Petra Plhalová</u> 2. <u>Kristýna Klokocníková</u></p> <p>Wanda Fabinyi¹ – protokolující úřednice</p> |
| | Nt | <p>2) Rozhodování o odnětí věci a její příkazání jinému okresnímu soudu, ve sporech o příslušnost soudu, o vrácení lhůty k podání opravného prostředku ve věcech okresních soudů (<i>Nt</i>)</p> <ul style="list-style-type: none"> - každá 1. věc nápadu <p>3) Rozhodování v přípravném řízení o stížnostech proti rozhodnutím okresních soudů (<i>To</i>) a státních zástupců (<i>Nt</i>), vyjma rozhodování o stížnostech proti rozhodnutím o vazbě ve věcech, u nichž po podání obžaloby by byla dána příslušnost krajského soudu jako soudu II. stupně</p> <ul style="list-style-type: none"> - každá 1. věc nápadu | <p>Zástup vzájemný v pořadí shora uvedeném</p> | | | |
| | UL | <p>4) Rozhodování o návrzích na určení lhůty dle § 174a z. č. 6/2002 Sb., ve znění z. č. 192/2003 Sb. (<i>UL</i>)</p> <ul style="list-style-type: none"> - každá 1. věc nápadu | | | | |
| | Tmo Ntm | <p>SOUD PRO MLÁDEŽ – odvolací:</p> <p>5) Rozhodování o opravných prostředcích ve stadiu před a po podání obžaloby ve věcech dle z. č. 218/2003 Sb. (<i>Tmo</i>)</p> <ul style="list-style-type: none"> - každá 1. věc nápadu <p>6) Rozhodování ve věcech mladistvých o odnětí věci</p> | | | | |

| | | | | | | |
|----|--------------------------|---|---|--|--|---|
| | | a její příkázání jinému okresnímu soudu, ve sporech o příslušnost, o vrácení lhůty k podání opravného prostředku (<i>Ntm</i>) - každá 1. věc nápadu | | | | |
| | Rodo | 7) Rozhodování o opravných prostředcích ve věcech dle hlavy III. z. č. 218/2003 Sb. (<i>Rodo</i>) - od 1. 3. 2017 – zastaven nápad věcí ve věcech s místní příslušností v obvodech působnosti okresních soudů Česká Lípa, Jablonec n. N., Liberec | | | | |
| | Nt | 8) Rozhodování o prodloužení doby sledování bankovního účtu nebo účtu u osoby oprávněné k evidenci investičních nástrojů podle zvláštního zákona (§ 8/3 tr. řádu) a rozhodování o prodloužení doby trvání odposlechu a záznamu telekomunikačního provozu (§ 88/4 tr. řádu) (<i>Nt</i>) - každá 1. věc nápadu | | | | |
| 55 | To | 1) Rozhodování o opravných prostředcích ve stadiu po podání obžaloby (<i>To</i>) - každá 4. – 6 věc nápadu | 1. <u>Mgr. František Jahůdka</u> 2. <u>Mgr. Lukáš Korpas</u> 3. <u>JUDr. Zdeňka Mitošinková</u> Zástup vzájemný v pořadí shora uvedeném | Mgr. František Bošík Mgr. Roman Buchal Mgr. Gabriela Pudilová JUDr. Dagmar Šídová | <u>TÝM č. 5 – pro odd. 55</u> <u>Bc. Lenka Nedvídková</u> <u>Mgr. Jan Vomáčka</u> <u>asistent Mgr. Bošíka</u> | <u>Petra Píhalová</u> 1. <u>Kristýna Klokočnicková</u> 2. <u>Martina Andraši</u> Wanda Fabinyi ¹ – protokolující úřednice |
| | Nt | 2) Rozhodování o odnětí věci a její příkázání jinému okresnímu soudu, ve sporech o příslušnost soudu, o vrácení lhůty k podání opravného prostředku ve věcech okresních soudů (<i>Nt</i>) - každá 2. věc nápadu | | | | |
| | To Nt | 3) Rozhodování v přípravném řízení o stížnostech proti rozhodnutím okresních soudů (<i>To</i>) a státních zástupců (<i>Nt</i>), vyjma rozhodování o stížnostech proti rozhodnutím o vazbě ve věcech, u nichž po podání obžaloby by byla dána příslušnost krajského soudu jako soudu II. stupně - každá 2. věc nápadu | | | | |
| | UL | 4) Rozhodování o návrzích na určení lhůty dle § 174a z. č. 6/2002 Sb., ve znění z. č. 192/2003 Sb. (<i>UL</i>) - každá 2. věc nápadu | | | | |
| | Tmo Ntm | <u>SOUD PRO MLÁDEŽ - odvolací:</u> 5) Rozhodování o opravných prostředcích ve stadiu před a po podání obžaloby ve věcech dle z. č. 218/2003 Sb. (<i>Tmo</i>) - každá 2. věc nápadu 6) Rozhodování ve věcech mladistvých o odnětí věci a její příkázání jinému okresnímu soudu, ve sporech o příslušnost, o vrácení lhůty k podání opravného prostředku (<i>Ntm</i>) | | | | |

| | | | | | | |
|--|-------------|---|--|--|--|--|
| | | - každá 2. věc nápadu | | | | |
| | Rodo | 7) Rozhodování o opravných prostředcích ve věcech dle hlavy III. z. č. 218/2003 Sb. (<i>Rodo</i>) - od 1. 3. 2017 – zastaven nápad věci ve věcech s místní příslušností v obvodech působnosti okresních soudů Česká Lípa, Jablonec n. N., Liberec | | | | |
| | Nt | 8) Rozhodování o prodloužení doby sledování bankovního účtu nebo účtu u osoby oprávněné k evidenci investičních nástrojů podle zvláštního zákona (§ 8/3 tr. řádu) a rozhodování o prodloužení doby trvání odposlechu a záznamu telekomunikačního provozu (§ 88/4 tr. řádu) (<i>Nt</i>) - každá 2. věc nápadu | | | | |

¹ Wanda Fabinyi vede rejstřík ZRT

OBČANSKOPRÁVNÍ ÚSEK – pobočka v Liberci

| Soudní odd. | Věc | Obor a vymezení působnosti | <u>Předseda senátu</u> Samosoudce Zástupce | Členové senátu: Soudce Zástupce | <u>Vyšší soudní úřednice</u> Soudní tajemnice <u>Asistent soudce</u> Zástupce | Rejstříková vedoucí <u>Zástup</u> Přidělení pracovníci |
|-------------|-----|---|---|---|---|--|
| 29 | Co | 1) Rozhodování o odvoláních proti rozhodnutím Okresních soudů Česká Lípa, Jablonec n. N., Liberec - každá 1. – 3. věc nápadu | <u>JUDr. Hana Horáková</u> 1. <u>zástup vzájemný</u> 2. <u>JUDr. Jarmila Potužáková</u> 3. <u>JUDr. Kateřina Soltanová</u> | JUDr. Petra Kořínková JUDr. Lenka Rutová 1. JUDr. Jitka Kalfeřtová 2. JUDr. Barbora Jodasová | <u>Zita Frvdrchová, DiS.</u> Mgr. Aneta Bílková <u>Mgr. Karolína Francová</u> <u>asistentka JUDr. Horákové</u> | Jana Podracká 1. <u>Olga Plíhalová</u> 2. <u>Gabriela Vazačová</u> 3. <u>Lucie Vávrová</u> 4. <u>Michaela Böhmová</u> Zuzana Dohová |
| | Nc | 2) Rozhodování dle § 12, § 16, § 105/3, § 165/2, § 252/5 o. s. ř., § 5 zák. č. 292/2013 Sb. - každá 1. – 3. věc nápadu | | | | |
| | UL | 3) Rozhodování o návrzích na určení lhůty dle § 174a z. č. 6/2002 Sb., ve znění z. č. 192/2003 Sb., ve věcech okresních soudů Česká Lípa, Jablonec n. N., Liberec | | | | |
| 30 | Co | 1) Rozhodování o odvoláních proti rozhodnutím Okresních soudů Česká Lípa, Jablonec n. N., Liberec - každá 4. až 6. věc nápadu | <u>JUDr. Kateřina Soltanová</u> 1. <u>JUDr. Hana Horáková</u> 2. <u>Mgr. Roman Buchal</u> | JUDr. Zuzana Vybíralová JUDr. Pavlína Havelková (stáž) 1. JUDr. Barbora Jodasová 2. Mgr. Petra Vogelová 3. Mgr. Roman Buchal | <u>Zita Frydrychová, DiS.</u> Mgr. Aneta Bílková <u>Mgr. Zdeněk Macháček</u> <u>asistent Mgr. Buchala</u> | Lucie Vávrová 1. <u>Gabriela Vazačová</u> 2. <u>Michaela Böhmová</u> 3. <u>Jana Podracká</u> 4. <u>Olga Plíhalová</u> Zuzana Dohová |
| | Nc | 2) Rozhodování dle § 12, § 16, § 105/3, § 165/2, § 252/5 o. s. ř., § 5 zák. č. 292/2013 Sb. - přidělování nápadu shodně jako pod bodem 1) - každá 4. až 6. věc nápadu | | | | |
| | C | 3) Rozhodování o žalobách podaných dle § 229/3, 4 o. s. ř. proti rozhodnutím soudních oddělení 29, 35, 36, 83 | | | | |
| 35 | Co | 1) Rozhodování o odvoláních proti rozhodnutím Okresních soudů Česká Lípa, Jablonec n. N., Liberec (Co) - každá 7. až 9. věc nápadu | <u>Mgr. Ondřej Plšek</u> 1. <u>zástup vzájemný mezi předsedy senátu</u> 2. <u>Mgr. Michal Marek</u> 3. <u>JUDr. Jarmila Potužáková</u> | JUDr. Andrea Milichovská Mgr. Helena Bláhová 1. JUDr. Zuzana Vybíralová 2. JUDr. Pavlína Havelková (stáž od 1.9.2016 do 31.8.2017) | <u>Zita Frydrychová, DiS.</u> Mgr. Aneta Bílková | Gabriela Vazačová 1. <u>Lucie Vávrová</u> 2. <u>Michaela Böhmová</u> 3. <u>Jana Podracká</u> 4. <u>Olga Plíhalová</u> Zuzana Dohová |
| | Nc | 2) Rozhodování dle § 12, § 16, § 105/3, § 165/2, § 252/5 o. s. ř., § 5 zák. č. 292/2013 Sb. (Nc) - každá 7. až 9. věc nápadu | | | | |
| | C | 3) Rozhodování o žalobách podaných dle § 229/3, 4 o. s. ř. proti rozhodnutím soudního oddělení 30 (C) | | | | |
| 36 | Co | 1) Rozhodování o odvoláních proti rozhodnutím Okresních soudů Česká Lípa, Jablonec n. N., Liberec (Co) - každá 10. až 12. věc nápadu | <u>JUDr. Jarmila Potužáková</u> 1. <u>Mgr. Ondřej Plšek</u> 2. <u>JUDr. Hana Horáková</u> | JUDr. Jitka Kalfeřtová JUDr. Barbora Jodasová 1. JUDr. Petra Kořínková 2. JUDr. Lenka Rutová | <u>Zita Frydrychová, DiS.</u> Mgr. Aneta Bílková <u>Mgr. Aneta Bílková</u> <u>asistentka JUDr. Potužákové</u> | Michaela Böhmová 1. <u>Gabriela Vazačová</u> 2. <u>Lucie Vávrová</u> 3. <u>Jana Podracká</u> 4. <u>Olga Plíhalová</u> Zuzana Dohová |
| | Nc | 2) Rozhodování podle § 12, § 16, § 105/3, § 165/2, § 252/5 o. s. ř., § 5 zák. č. 292/2013 Sb. (Nc) - každá 10. až 12. věc nápadu | | | | |
| 83 | Co | 1) Rozhodování o odvoláních proti rozhodnutím | <u>Mgr. Michal Marek</u> | JUDr. Milan Skála | <u>Zita Frydrychová, DiS.</u> | <u>Olga Plíhalová</u> |

| | | | | | | |
|----|----------------------|---|--|---|--|--|
| | | Okresních soudů Česká Lípa, Jablonec n. N., Liberec (Co) - každá 13. až 15. věc nápadu | 1. <u>Mgr. Ondřej Plšek</u> 2. <u>JUDr. Jarmila Potužáková</u> 3. <u>Mgr. Roman Buchal</u> | Mgr. Petra Vogelová 1. JUDr. Andrea Milichovská 2. Mgr. Helena Bláhová | Mgr. Aneta Bílková <u>Mgr. Petr Velebil</u> <u>asistent Mgr. Plška</u> | 1. <u>Jana Podracká</u> 2. <u>Michaela Böhmová</u> 3. <u>Lucie Vávrová</u> 4. <u>Gabriela Vazačová</u> Zuzana Dohová |
| 62 | Nc | 2) Rozhodování podle § 12, § 16, § 105/3, § 165/2, § 252/5 o. s. ř., § 5 zák. č. 292/2013 Sb. (Nc) - každá 13. až 15. věc nápadu | | | | |
| | | 1) až 3) viz správní úsek | JUDr. Jitka Kalfertová | | Viz správní úsek | Viz správní úsek |
| | C EC EPR NC | 4) Rozhodování ve věcech, ve kterých krajský soud rozhoduje jako soud I. stupně podle § 9/2 písm. a)-d), dále ve sporech o nárocích vycházejících z autorského zákona a o nárocích z ohrožení a porušení práv podle autorského zákona a o nárocích na vydání bezdůvodného obohacení získaného na úkor toho, komu svědčí práva podle autorského zákona, ve věcech dle § 9a o. s. ř., včetně návrhů na vydání elektronického platebního rozkazu (EPR) | | | | |
| | C | 5) Rozhodování ve věcech vkladu práv k nemovitým věcem, vyvlastnění dle z. č. 184/2006 Sb. (dle části páté o. s. ř.), v nichž rozhodnutí vydal v posledním stupni správní orgán se sídlem v obvodu Libereckého kraje a rozhodování dle § 9 zák. č. 428/2012 Sb. (C) | | | | |
| | Nc | 6) Rozhodování o nahrazení souhlasu zástupce České advokátní komory nebo Komory daňových poradců k seznámení se s obsahem listin, má-li advokát či daňový poradce, o jehož listiny jde, sídlo v okrese Česká Lípa, Liberec, Jablonec nad Nisou podle § 3 odst. 2 písm. f) zák. č. 292/2013 | | | | |

¹ od 1. 2. 2017 zastaven nápad nových věcí předsedovi senátu JUDr. Vladimíru Velenskému v senátu 35 Co

² od 1. 2. 2017 zastaven nápad nových věcí soudkyni Mgr. Ladislavě Hrušové v senátu 30 Co

SPRÁVNÍ ÚSEK – pobočka v Liberci

| Soudní odd. | Věc | Obor a vymezení působnosti | <u>Předseda senátu</u> Samosoudce Zástupce | Členové senátu: Soudce Zástupce | <u>Vyšší soudní úřednice</u> Soudní tajemnice <u>Asistent soudce</u> Zástupce | <u>Rejstříková vedoucí</u> <u>Zástupce</u> |
|-------------|------------------------------------|--|--|---|---|--|
| 58 | Az | 1) Rozhodování ve věcech azylových, mezinárodní ochrany z obvodu Libereckého kraje (vyjma okresu Semily) (A _z) - každá 1. až 2. věc nápadu | Mgr. Karolina Tylová, LL.M. 1. Mgr. Lucie Trejbalová | | Zita Frydrychová, DiS. ² JUDr. Lucie Svěženová | Markéta Benková Zita Frydrychová – pro práce RV Pro práce zapisovatelky <u>Olga Plíhalová</u> <u>Michaela Böhmová</u> <u>Lucie Vávrová</u> <u>Gabriela Vazačová</u> <u>Jana Podracká</u> |
| | Ad | 2) Rozhodování ve věcech důchodového pojištění, nemocenského pojištění, nemocenské péče v ozbrojených silách, uchazečů o zaměstnání a jejich hmotného zabezpečení podle předpisů o zaměstnanosti, sociální péče a státní sociální podpory, jakož i v dalších věcech, v nichž tak stanoví zvláštní zákon (§ 31/2 z. č. 150/2002 Sb.), s výjimkou přestupků a věcí azylových, z obvodu Libereckého kraje (vyjma okresu Semily) (Ad) - každá 2. věc nápadu | | | | |
| | A | 3) Rozhodování ve věcech rozhodnutí o správním vyhoštění, o povinnosti opustit území, o zajištění cizince, o prodloužení doby trvání zajištění cizince, jakož i jiných rozhodnutí, jejichž důsledkem je omezení osobní svobody cizince, u obvodu Libereckého kraje (vyjma okresu Semily) (A) - každá 2. věc nápadu 4) Rozhodování o přestupcích dle § 31/2 z. č. 150/2002 Sb. ve věcech, kde prvostupňový správní orgán má sídlo v Libereckém kraji vyjma okresu Semily (A) - každá 2. věc nápadu | | | | |
| 59 | A Ad Af | 1) Rozhodování ve věcech dle § 4/1 z. č. 150/2002 Sb., ve kterých vydal rozhodnutí v prvním stupni nebo jinak zasáhl do práv toho, kdo se u soudu domáhá ochrany, správní orgán nebo jeho územní pracoviště se sídlem v Libereckém kraji (vyjma okresu Semily), s výjimkou věcí, které rozhoduje specializovaný samosoudce dle § 31/2 zák.č. 150/2002 Sb., nebo dle zvláštních předpisů, a s výjimkou věcí napadajících do soudního oddělení 64 (A, Ad, Af) | Mgr. Lucie Trejbalová <u>Mgr. Roman Buchal</u> | Mgr. Karolina Tylová, LL.M. Mgr. Hana Ptáčková Mgr. Roman Buchal | Zita Frydrychová, DiS. JUDr. Lucie Svěženová | Markéta Benková Zita Frydrychová – pro práce RV Pro práce zapisovatelky <u>Olga Plíhalová</u> <u>Michaela Böhmová</u> <u>Lucie Vávrová</u> <u>Gabriela Vazačová</u> <u>Jana Podracká</u> |
| | Na | 2) Rozhodování ve věcech týkajících se všeobecných a nejasných podání ve správním soudnictví z obvodu Libereckého kraje (vyjma okresu Semily) (Na) | | | | |

| | | | | | | |
|----|----|--|---|--|---|--|
| | | 3) Vyřizování dožádání cizozemských soudů ve věcech správních z obvodu Libereckého kraje (vyjma okresu Semily) (Na) | | | | |
| | A | 4) Rozhodování ve věcech, kde je žalovaným Ministerstvo vnitra - Komise pro rozhodování ve věcech pobytu cizinců, Česká obchodní inspekce nebo Státní úřad inspekce práce, z obvodu Libereckého kraje. | | | | |
| 60 | Ad | 1) Rozhodování ve věcech důchodového pojištění, nemocenského pojištění, nemocenské péče v ozbrojených silách, uchazečů o zaměstnání a jejich hmotného zabezpečení podle předpisů o zaměstnanosti, sociální péče a státní sociální podpory, jakož i v dalších věcech, v nichž tak stanoví zvláštní zákon (§ 31/2 z.č. 150/2002 Sb.). S výjimkou přestupků a věcí azylových, z obvodu Libereckého kraje (vyjma okresu Semily) (Ad) každá 1. věc nápadu | Mgr. Lucie Trejbalová 1. Mgr. Karolína Tylová | | <u>Zita Frydrychová, DiS.</u> JUDr. Lucie Svěženová <u>JUDr. Lucie Svěženová</u> <u>asistentka Mgr.</u> <u>Trejbalové</u> | Markéta Benková <u>Zita Frydrychová –</u> <u>pro práce RV</u> Pro práce <u>zapisovatelky</u> <u>Olga Plíhalová</u> <u>Michaela Böhmová</u> <u>Lucie Vávrová</u> <u>Gabriela Vazačová</u> <u>Jana Podracká</u> |
| | A | 2) Rozhodování ve věcech rozhodnutí o správním vyhoštění, o povinnosti opustit území, o zajištění cizince, o prodloužení doby trvání zajištění cizince, jakož i jiných rozhodnutí, jejichž důsledkem je omezení osobní svobody cizince, z obvodu Libereckého kraje (vyjma okresu Semily) (A) - každá 1. věc nápadu 3) Rozhodování o přestupcích dle § 31/2 z. č. 150/2002 Sb. ve věcech, kde prvostupňový správní orgán má sídlo v Libereckém kraji vyjma okresu Semily(A) každá 1. věc nápadu | | | | |
| 62 | Ad | Rozhodování ve věcech důchodového pojištění, nemocenského pojištění, nemocenské péče v ozbrojených silách, uchazečů o zaměstnání a jejich hmotného zabezpečení podle předpisů o zaměstnanosti, sociální péče a státní sociální podpory, jakož i v dalších věcech, v nichž tak stanoví zvláštní zákon (§ 31/2 z.č. 150/2002 Sb.). S výjimkou přestupků a věcí azylových, z obvodu Libereckého kraje (vyjma okresu Semily) (Ad) každá 3. věc nápadu – zastaven nápad | 1. Mgr. Karolína Tylová 2. Mgr. Lucie Trejbalová | | <u>Zita Frydrychová, DiS.</u> JUDr. Lucie Svěženová | Markéta Benková <u>Zita Frydrychová –</u> <u>pro práce RV</u> Pro práce <u>zapisovatelky</u> <u>Olga Plíhalová</u> <u>Michaela Böhmová</u> <u>Lucie Vávrová</u> <u>Gabriela Vazačová</u> <u>Jana Podracká</u> |
| | A | 2) Rozhodování ve věcech rozhodnutí o správním vyhoštění, o povinnosti opustit území, o zajištění cizince, o prodloužení doby trvání zajištění cizince, jakož i jiných rozhodnutí, jejichž důsledkem je | | | | |

| | | | | | | |
|-----------|-----------|---|--|--|---|--|
| | | omezení osobní svobody cizince, z obvodu Libereckého kraje (vyjma okresu Semily) (A) - každá 3. věc nápadu | | | | |
| | Az | 3) Rozhodování ve věcech azylových, mezinárodní ochrany z obvodu Libereckého kraje (vyjma okresu Semily) (Az) – každá 3. věc nápadu | | | | |
| | | 4) až 6) Viz občanskoprávní úsek | | | | |
| 64 | A | 1) Rozhodování ve věcech volebních, ve věcech místního a krajského referenda a o návrzích podle zák. č. 84/1990 Sb., z obvodu Libereckého kraje (vyjma okresu Semily) (A) 2) Rozhodování o návrzích na zrušení opatření obecné povahy nebo jeho části, z obvodu Libereckého kraje (vyjma okresu Semily) (A) 3) Rozhodování o žalobách podaných dle z. č. 416/2009 Sb., o urychlení výstavby dopravní, vodní a energetické infrastruktury (A) | <u>Mgr. Lucie Trejbalová</u> <u>Mgr. Roman Buchal</u> | Mgr. Karolina Tylová LL.M. Mgr. Hana Ptáčková Mgr. Roman Buchal | <u>Zita Frydrychová, DiS.</u> JUDr. Lucie Svěženová <u>JUDr. Lucie Svěženová</u> <u>asistentka Mgr.</u> <u>Trejbalové</u> | Markéta Benková <u>Zita Frydrychová –</u> <u>pro práce RV</u> Pro práce zapisovatelky <u>Olga Plíhalová</u> <u>Michaela Böhmová</u> <u>Lucie Vávrová</u> <u>Gabriela Vazačová</u> <u>Jana Podracká</u> |

² **Zita Frydrychová** je oprávněna podle § 124/4 zákoníku práce organizovat, kontrolovat a řídit práci zaměstnanců přidělených do soudních oddělení 58, 59, 60, 62, 64, 29, 30, 35, 36, 83.

OBCHODNÍ ÚSEK – pobočka v Liberci

| Soudní odd. | Věc | Obor a vymezení působnosti | <u>Předseda senátu</u> <u>Samosoudce</u> Zástupce | Členové senátu: <u>Soudce</u> Zástupce | <u>Vyšší soudní úřednice</u> Soudní tajemnice a rejstříková vedoucí <u>Asistent soudce</u> Zástupce | Rejstříková vedoucí <u>Zástup</u> |
|-------------|--|--|---|--|--|--------------------------------------|
| 37 | Cm | 1) Rozhodování ve sporech dle § 9/2 o. s. ř. písm. j), rozhodování o drobných nárocích dle nařízení Evropského parlamentu a Rady ES č. 861/2007 (<i>Cm</i>) - zastaven nápad nových věcí | Mgr. Roman Buchal 1. Mgr. Miloš Zbránek 2. Mgr. Vladimír Foldyna | | TÝM č. 6 pro odd. 37 Bc. Marika Palmeová Bc. Lenka Nedvídková Marie Veisová 1. Jindra Františáková 2. Veronika Gregorová | |
| | Nc | 2) Rozhodování o návrzích na vydání předběžného opatření dle § 74 o. s. ř., soudní smíry, nejasná podání (<i>Nc</i>) - zastaven nápad nových věcí 3) Vyřizování žádostí o vydání osvědčení o vykonatelnosti veřejné listiny vydané českým orgánem, která je exekucním titulem v ČR, pro účely výkonu v jiném členském státě EU podle čl. 58 nař. Rady č. 44/2001, rozhodování o návrzích na potvrzení evropského exekučního titulu, je-li dána příslušnost krajského soudu a řízení o plnění povinností z předběžného opatření ESPLP podle § 200v o. s. ř. (<i>Nc</i>) - zastaven nápad nových věcí 4) Rozhodování v řízení o žalobě z rušené držby podle § 176 o. s. ř. - zastaven nápad nových věcí ad 1-4) z obvodů okresních soudů Česká Lípa, Jablonec n. N., Liberec | | | | |
| 38 | Cm EvCm EPR | 1) Rozhodování ve věcech, řízeních a sporech dle § 9/2 písm. e) až i), k) až o) o. s. ř. (<i>Cm</i>) včetně sporů o příspěvky členů společenství vlastníků na správu domu a pozemku, sporů o zálohy na úhradu za služby a způsobu rozúčtování cen služeb, ve věcech dle § 9a o. s. ř., včetně návrhů na vydání elektronického platebního rozkazu (<i>EPR</i>) včetně návrhů na vydání evropského platebního rozkazu podaného žalobcem dle § 174b o. s. ř. (<i>Cm, EvCm</i>) a návrhů na vydání elektronického platebního rozkazu (<i>EPR</i>) - každá 1. věc nápadu | Mgr. Vladimír Foldyna 1. Mgr. Miloš Zbránek 2. Mgr. Roman Buchal | | TÝM č. 7 pro odd. 38 Bc. Marika Palmeová Bc. Lenka Nedvídková Jindra Františáková 1. Veronika Gregorová 2. Marie Veisová | |
| | Nc | 2) Rozhodování - o návrzích na vydání předběžného opatření dle § 74 o. s. ř., soudní smíry, nejasná podání (<i>Nc</i>) | | | | |

| | | | | | | |
|--|------------------------|---|--|--|--|--|
| | | <ul style="list-style-type: none"> - každá 1. věc nápadu - o podaných podnětech ke zrušení obchodních korporací a nařízení jejich likvidace, příp. o jiných podnětech rejstříkového soudu (<i>Nc</i>) <ul style="list-style-type: none"> - každá 1. věc nápadu - o návrzích na zajištění důkazu (<i>Nc</i>) <ul style="list-style-type: none"> - každá 1. věc nápadu - o návrzích na ustanovení znalce podle zák. č. 125/2008 Sb. <ul style="list-style-type: none"> - každá 1. věc nápadu | | | | |
| | Cm | <p>3) Rozhodování o návrzích dle § 31 a § 41 z. č. 216/1994 Sb. (<i>Cm</i>)</p> <ul style="list-style-type: none"> - každá 1. věc nápadu | | | | |
| | Nc | <p>4) Vyřizování žádostí o vydání osvědčení o vykonatelnosti veřejné listiny vydané českým orgánem, která je exekucním titulem v ČR, pro účely výkonu v jiném členském státě EU podle čl. 58 nař. Rady č. 44/2001, rozhodování o návrzích na potvrzení evropského exekučního titulu, je-li dána příslušnost krajského soudu a řízení o plnění povinností z předběžného opatření ESPLP podle § 200v o. s. ř. (<i>Nc</i>)</p> <ul style="list-style-type: none"> - každá 1. věc nápadu | | | | |
| | Cm | <p>5) Rozhodování podle zák. č. 90/2012 Sb. vyjma případů, kdy k projednání věci je příslušné dle rozvrhu práce výlučně jiné soudní oddělení pobočky krajského soudu či případů, kdy krajský soud rozhoduje jako soud rejstříkový</p> | | | | |
| | Cm Nc | <p>6) Rozhodování ve statusových věcech právnických osob, včetně jejich zrušení a likvidace, jmenování a odvolávání členů jejich orgánů nebo likvidátora, přeměn a otázek statusu veřejné prospěšnosti, ve věcech opatrovnictví právnických osob, a rozhodování o úschovách za účelem splnění dluhu poskytnout dorovnání protiplnění nebo náhradu škody více osobám na základě rozhodnutí soudu podle zákona o obchodních korporacích nebo zákona o přeměnách obchodních společností a družstev dle § 3 odst. 2 písm. a), b), c) zák. č. 292/2013 Sb.</p> <ul style="list-style-type: none"> - každá 1. až 2. věc nápadu <p>7) Rozhodování v řízení o žalobě z rušené držby podle § 176 o. s. ř.</p> | | | | |

| | | | | | | |
|----|---|---|--|--|---|---|
| | | - každá 1. věc nápadu ad 1-7) z obvodů okresních soudů Česká Lípa, Jablonec n. N., Liberec | | | | |
| 39 | Nc | 1) Rozhodování - o návrzích na vydání předběžného opatření dle § 74 o. s. ř., soudní smíry, nejasná podání (<i>Nc</i>) - každá 2. věc nápadu - o podaných podnětech ke zrušení obchodních korporací a nařízení jejich likvidace, příp. o jiných podnětech rejstříkového soudu (<i>Nc</i>) - každá 2. věc nápadu - o návrzích na zajištění důkazu (<i>Nc</i>) - každá 2. věc nápadu - o návrzích na ustanovení znalce podle zák. č. 125/2008 Sb. - každá 2. věc nápadu | Mgr. Miloš Zbránek 1. Mgr. Vladimír Foldyna 2. Mgr. Roman Buchal | | TÝM č. 8 pro odd. 39 Bc. Marika Palmeová Bc. Lenka Nedvídková Veronika Gregorová 1. Marie Veisová 2. Jindra Františáková | |
| | Cm Nc | 2) Rozhodování ve sporech dle § 9/2 o. s. ř. písm. j), rozhodování o drobných nárocích dle nařízení Evropského parlamentu a Rady ES č. 861/2007 (<i>Cm</i>) - každá 1. věc Rozhodování ve statusových věcech právnických osob, včetně jejich zrušení a likvidace, jmenování a odvolávání členů jejich orgánů nebo likvidátora, přeměn a otázek statusu veřejné prospěšnosti, ve věcech opatrovnictví právnických osob, a rozhodování o úschovách za účelem splnění dluhu poskytnout dorovnání protiplnění nebo náhradu škody více osobám na základě rozhodnutí soudu (<i>Cm, Nc</i>) - každá 3. věc | | | TÝM č. 9 pro odd. 39 Bc. Marika Palmeová Bc. Lenka Nedvídková Marie Veisová 1. Veronika Gregorová 2. Jindra Františáková | |
| | Nc | 3) Rozhodování v řízení o žalobě z rušené držby podle § 176 o. s. ř. - každá 2. věc nápadu ad 1-3) z obvodů okresních soudů Česká Lípa, Jablonec n. N., Liberec | | | TÝM č. 8 pro odd. 39 Bc. Marika Palmeová Bc. Lenka Nedvídková Veronika Gregorová 1. Marie Veisová 2. Jindra Františáková | |
| 67 | Oddíly OR L, N, U, S, O | 1) Rozhodování ve věcech a řízeních týkajících se veřejných rejstříků fyzických a právnických osob dle zák. č. 304/2013 | Mgr. Miloš Zbránek 1. Mgr. Vladimír Foldyna 2. Mgr. Roman Buchal | | Jakub Bláha přidělování věcí v každém 3. kole Kateřina Váradiová Marcela Kočí Jana Kohútová Eva Nováková zástup vzájemný | Daniela Rozkocová Naděžda Viktorinová Sbírka listin: Jiří Čermák Naděžda Viktorinová 1. zástup vzájemný |

| | | | | | | |
|-----------------|-----|---|--|---|---|---|
| | | | | | <u>Mgr. Eva Svobodová</u> <u>asistentka Mgr. Havlíčkové</u> | |
| 57 ⁵ | INS | 1)-5) viz trestní úsek 6) Rozhodování v insolvenčních řízeních podle § 7a zák. č. 182/2006 z obvodů okresních soudů Jablonec nad Nisou, Liberec, Česká Lípa (INS) - každá 1. věc nápadu | Mgr. Martin Omelka 1. Mgr. Ing. Petr Štrauch 2. Mgr. Vanda Rozsypalová 3. Mgr. Hana Ptáčková 4. Mgr. Petra Havlíčková | | TÝM č. 10 pro odd. 57 neobsazeno | Veronika Halamová Karla Podlipná Martina Keltnerová <u>Zástup vzájemný</u> |
| | ICm | 7) Rozhodování v incidenčních sporech vyvolaných insolvenčním řízením probíhajícím v soudním oddělení 57 (ICm) | | | Martina Hurdálková⁴ Martina Balatková | |
| | Nc | 8) Vyřizování podání s vazbou na insolvenční řízení (Nc) - každá 1. věc nápadu | | | <u>Mgr. Veronika Bajzíková</u> <u>asistentka Mgr. Omelky</u> | |
| | Cm | 9) Rozhodování ve sporech o náhradu škody nebo jiné újmy, která vznikla porušením povinnosti podat insolvenční návrh, zahájením insolvenčního řízení a opatřeními přijatými v jeho průběhu - každá 1. věc nápadu 10) Rozhodování ve sporech dle § 7a písm. e) zák. č. 182/2006 Sb. v insolvenčních řízeních projednávaných odd. 57 11) Rozhodování podle § 63 a § 64 zák. č. 90/2012 Sb. ve vztahu k členům statutárních orgánů obchodních korporací, jejichž úpadek byl či je projednáván v soudním odd. 57 12) Rozhodování v řízení o žalobě z rušené držby podle § 176 o. s. ř. - každá 3. věc nápadu ad 1-7) z obvodů okresních soudů Česká Lípa, Jablonec n. N., Liberec | | | Soudní tajemnice a asistent soudce se zastupují vzájemně v rámci svých kompetencí | |
| 76 | INS | 1) Rozhodování insolvenčních řízeních podle § 7a zák. č. 182/2006 z obvodů okresních soudů Jablonec nad Nisou, Liberec, Česká Lípa (INS) - každá 2. věc nápadu | Mgr. Vanda Rozsypalová 1. Mgr. Martin Omelka 2. Mgr. Hana Ptáčková 3. Mgr. Petra Havlíčková 4. Mgr. Ing. Petr Štrauch | Mgr. Bc. Jana Vyskočilová (pro Mgr. Rozsypalovou) <i>Mgr. Pavel Schayna</i> <i>Věra Kontrová</i> | TÝM č. 11 pro odd. 76 Věra Kontrová Mgr. Pavel Schayna Zástup vzájemný Marcela Hübnerová⁴ zástup: Věra Kontrová | Martina Dušková Andrea Voborníková Martina Keltnerová Zástup vzájemný |
| | ICm | 2) Rozhodování v incidenčních sporech vyvolaných insolvenčním řízením probíhajícím v soudním oddělení 76 (ICm) | | | <u>Mgr. Jan Bureš</u> <u>asistent Mgr. Trejbalové</u> | |
| | Nc | 3) Vyřizování podání s vazbou na insolvenční řízení (Nc) - každá 2. věc nápadu | | | zástup vzájemný <u>Mgr. Bc. Jana Vyskočilová</u> | |
| | Cm | 4) Rozhodování ve sporech o náhradu škody nebo jiné újmy, která vznikla porušením povinnosti podat | | | | |

| | | | | | | |
|----|-----|--|--|--|--|---|
| | | insolvenční návrh, zahájením insolvenčního řízení a opatřeními přijatými v jeho průběhu - každá 2. věc nápadu 5) Rozhodování ve sporech dle § 7a písm. e) zák. č. 182/2006 Sb. v insolvenčních řízeních projednávaných odd. 76 6) Rozhodování podle § 63 a § 64 zák. č. 90/2012 Sb. ve vztahu k členům statutárních orgánů obchodních korporací, jejichž úpadek byl či je projednáván soudním odd. 76 7) Rozhodování v řízení o žalobě z rušené držby podle § 176 o.s.ř. - každá 4. věc nápadu ad 1-7) z obvodů okresních soudů Česká Lípa, Jablonec n. N., Liberec | | | Mgr. Pavel Schayna | |
| 82 | INS | 1) Rozhodování insolvenčních řízeních podle § 7a zák. č. 182/2006 z obvodů okresních soudů Jablonec nad Nisou, Liberec, Česká Lípa (<i>INS</i>) - každá 3. věc nápadu | Mgr. Petra Havlíčková 1. Mgr. Martin Omelka 2. Mgr. Ing. Petr Štrauch 3. Mgr. Hana Ptáčková 4. Mgr. Vanda Rozsypalová | | TÝM č. 12 pro odd. 82 Petra Bošítková Ivana Kavanová⁴ <u>Mgr. Eva Svobodová</u> <u>asistentka Mgr. Havlíčkové</u> zástup vzájemný | <u>Kateřina Palubová</u> <u>Vendula Folprecht</u> <u>Svobodová</u> Martina Keltnerová Zástup vzájemný |
| | ICm | 2) Rozhodování v incidenčních sporech vyvolaných insolvenčním řízením probíhajícím v soudním oddělení 82 (<i>ICm</i>) | | | | |
| | Nc | 3) Vyřizování podání s vazbou na insolvenční řízení (<i>Nc</i>) - každá 3. věc nápadu | | | | |
| | Cm | 4) Rozhodování ve sporech o náhradu škody nebo jiné újmy, která vznikla porušením povinnosti podat insolvenční návrh, zahájením insolvenčního řízení a opatřeními přijatými v jeho průběhu - každá 3. věc nápadu 5) Rozhodování ve sporech dle § 7a písm. e) zák. č. 182/2006 v insolvenčních řízeních projednávaných odd. 82 6) Rozhodování podle § 63 a § 64 zák. č. 90/2012 Sb. ve vztahu k členům statutárních orgánů obchodních korporací, jejichž úpadek byl či je projednáván soudním odd. 82 7) Rozhodování v řízení o žalobě z rušené držby podle § 176 o. s. ř. - každá 5. věc nápadu ad 1-7) z obvodů okresních soudů Česká Lípa, Jablonec n. N., Liberec | | | | |
| 86 | INS | 1) Rozhodování insolvenčních řízeních podle § 7a zák. č. 182/2006 z obvodů okresních soudů Jablonec | Mgr. Hana Ptáčková Mgr. Petra Havlíčková | | TÝM č. 13 pro odd. 86 Mgr. Kristýna Cabalková | Jana Klimešová Radka Hanyková, Dis. |

| | | | | | | |
|-----------|------------|--|--|--|---|---|
| | | nad Nisou, Liberec, Česká Lípa (<i>INS</i>) - každá 4. věc nápadu | Mgr. Vanda Rozsypalová Mgr. Ing. Petr Štrauch Mgr. Martin Omelka | | Dagmar Slezáková⁴ <u>Mgr. Alžběta Stará</u> <u>asistentka Mgr. Ptáčkové</u> VSÚ a asistent se zastupují vzájemně | Martina Keltnerová Zástup vzájemný |
| | ICm | 2) Rozhodování v incidenčních sporech vyvolaných insolvenčním řízením probíhajícím v soudním oddělení 86 (<i>ICm</i>) | | | | |
| | Nc | 3) Vyřizování podání s vazbou na insolvenční řízení (<i>Nc</i>) - každá 4. věc nápadu | | | | |
| | Cm | 4) Rozhodování ve sporech o náhradu škody nebo jiné újmy, která vznikla porušením povinnosti podat insolvenční návrh, zahájením insolvenčního řízení a opatřeními přijatými v jeho průběhu - každá 4. věc nápadu 5) Rozhodování ve sporech dle § 7a písm. e) zák. č. 182/2006 v insolvenčních řízeních projednávaných odd. 86 6) Rozhodování podle § 63 a § 64 zák. č. 90/2012 Sb. ve vztahu k členům statutárních orgánů obchodních korporací, jejichž úpadek byl či je projednáván soudním odd. 86 7) Rozhodování v řízení o žalobě z rušené držby podle § 176 o.s.ř. - každá 6. věc nápadu ad 1-7) z obvodů okresních soudů Česká Lípa, Jablonec n. N., Liberec | | | | |
| 87 | INS | 1) Rozhodování insolvenčních řízeních podle § 7a zák. č. 182/2006 z obvodů okresních soudů Jablonec nad Nisou, Liberec, Česká Lípa (<i>INS</i>) - v každém prvním kole nápadu každá 4. věc, v každém druhém kole nápadu každá 3. věc - každá 5. věc nápadu | Mgr. Ing. Petr Štrauch Mgr. Vanda Rozsypalová Mgr. Petra Havlíčková Mgr. Hana Ptáčková Mgr. Martin Omelka | | TÝM č. 14 pro odd. 87 <u>Jana Kverková</u> Eliška Menčíková⁴ <u>Mgr. Jan Bureš</u> <u>asistent Mgr. Trejbalové</u> zástup vzájemný | Libuše Felknerová Mgr. Miroslava Šimůnková Martina Keltnerová Zástup vzájemný |
| | ICm | 2) Rozhodování v incidenčních sporech vyvolaných insolvenčním řízením probíhajícím v soudním oddělení 87 (<i>ICm</i>) | | | | |
| | Nc | 3) Vyřizování podání s vazbou na insolvenční řízení (<i>Nc</i>) - každá 5. věc nápadu | | | | |
| | Cm | 4) Rozhodování ve sporech o náhradu škody nebo jiné újmy, která vznikla porušením povinnosti podat insolvenční návrh, zahájením insolvenčního řízení a opatřeními přijatými v jeho průběhu - každá 5. věc nápadu | | | | |

| | | | | | |
|--|--|--|--|--|--|
| | <p>5) Rozhodování ve sporech dle § 7a písm. e) zák. č. 182/2006 v insolvenčních řízeních projednávaných odd. 87</p> <p>6) Rozhodování podle § 63 a § 64 zák. č. 90/2012 Sb. ve vztahu k členům statutárních orgánů obchodních korporací, jejichž úpadek byl či je projednáván soudním odd. 87</p> <p>7) Rozhodování v řízení o žalobě z rušené držby podle § 176 o.s.ř.</p> <p>- každá 7. věc nápadu ad 1-7) z obvodů okresních soudů Česká Lípa, Jablonec n. N., Liberec</p> | | | | |
|--|--|--|--|--|--|

- 4 Martina Hurdálková je oprávněna dle § 124 odst. 4 zákoníku práce organizovat, kontrolovat a řídit práci rejstříkových vedoucích přidělených do soudního oddělení 57.
 Marcela Hübnerová je oprávněna dle § 124 odst. 4 zákoníku práce organizovat, kontrolovat a řídit práci rejstříkových vedoucích přidělených do soudního oddělení 76.
 Ivana Kavanová je oprávněna dle § 124 odst. 4 zákoníku práce organizovat, kontrolovat a řídit práci rejstříkových vedoucích přidělených do soudního oddělení 82.
 Dagmar Slezáková je oprávněna dle § 124 odst. 4 zákoníku práce organizovat, kontrolovat a řídit práci rejstříkových vedoucích přidělených do soudního oddělení 86.
 Eliška Menčíková je oprávněna dle § 124 odst. 4 zákoníku práce organizovat, kontrolovat a řídit práci rejstříkových vedoucích přidělených do soudního oddělení 87.
- 5 Od 1.9.2016 snížen nápad věcí zapisovaných do rejstříku INS v soudním oddělení 57 na 50 %, a to z důvodů nutnosti zachování plynulosti vyřizování věcí dříve napadlých soudci Mgr. Martinu Omelkovi v agendě T.

ZÁPISOVÉ ODDĚLENÍ (Vyšší podatelna) Krajského soudu v Ústí nad Labem, pobočka Liberec

| Funkce | Vykonává | Pracovní náplň | Zástup |
|------------------------------------|-------------------------------|--|---|
| Vedoucí zápisového oddělení | Dana Šimerová | <ol style="list-style-type: none"> 1. Organizace, kontrola a řízení práce přidělených zaměstnanců 2. Rozdělování insolvenčních návrhů a jejich zápis 3. Rozdělování přihlášek a jejich zápis 4. Zápis Cm a Icm 5. Zápis OR 6. Skenování pošty, přihlášek a doručenek | <p><i><u>Zástup v zápisovém oddělení je vzájemný dle pokynů vedoucí zápisového oddělení</u></i></p> |
| | Milena Drašarová | <ol style="list-style-type: none"> 7. Rozdělování insolvenční pošty a její zápis 8. Zápis insolvenčních návrhů 9. Zápis přihlášek 10. Skenování pošty, přihlášek a doručenek | |
| | Lucie Lišková | <ol style="list-style-type: none"> 11. Rozdělování insolvenční pošty a její zápis 12. Zápis insolvenčních návrhů 13. Zápis Co 14. Skenování pošty | |
| | Leona Czamborová | <ol style="list-style-type: none"> 15. Rozdělování návrhů VR a jejich zápis 16. Rozdělování Co a jejich zápis, zápis C žalob 17. Rozdělování To a jejich zápis 18. Zápis insolvenčních návrhů | |
| | Zuzana Budaiová | <ol style="list-style-type: none"> 19. Rozdělování návrhů VR a jejich zápis 20. Rozdělování Co a jejich zápis, zápis C žalob 21. Rozdělování To a jejich zápis 22. Zápis insolvenčních návrhů | |
| | Kristýna Klokočnicková | <ol style="list-style-type: none"> 23. Rozdělování Co a jejich zápis 24. Rozdělování To a jejich zápis 25. Zápis insolvenčních návrhů 26. Zápis přihlášek | |
| | Marie Šafaříková | <ol style="list-style-type: none"> 27. Skenování doručenek a přihlášek | |

INFORMAČNÍ CENTRUM Krajského soudu v Ústí nad Labem, pobočka Liberec

| Funkce | Vykonává | Pracovní náplň | Zástup |
|---|--|---|--------|
| <u>Vedoucí informačního centra</u> | Ivana Soldátová Jakub Bláha, DiS. | <ol style="list-style-type: none"> 1. Informace o stavu a průběhu soudních řízení probíhajících u KS – pobočky v Liberci. 2. Informace z resortu justice z internetových stránek přístupných veřejnosti s výjimkou informací podle zákona č. 106/1999 Sb. 3. Nahlížení do soudních spisů včetně sbírky listin a elektronických spisů v informačním systému CEPR (elektronický platební rozkaz) včetně pořizování kopií z nich na žádost účastníků 4. Vyřizování žádosti o lustraci žalob na osobu a vydává o tom potvrzení. 5. Vyznačuje doložky právní moci a vykonatelnosti na stejnopisy rozhodnutí. 6. Výpisy z katastru nemovitostí pro interní potřebu 7. Vydává výpisy z obchodního rejstříku na čísle dveří 318/ III. poschodí | |

KOMENTÁŘ

Pracoviště Ústí nad Labem

1. Určení notáře, který bude pověřen provedením úkonů jako soudní komisař v pozůstalostním řízení, je stanoveno v rozvrhu, který je vydán na návrh příslušné notářské komory předsedou krajského soudu (§ 101 zákona č. 292/2013 Sb.).
Tento rozvrh je dostupný na internetových stránkách Notářské komory ČR www.nkcz.cz.

Pracoviště pobočky Liberec

- A. Soudní oddělení pobočky KS se sídlem v Liberci projednávají a rozhodují ve všech agendách s věcnou příslušností krajského soudu všechny věci s místní příslušností z obvodů Okresních soudů v České Lípě, Jablonci nad Nisou a Liberci (§ 42 odst. 1) písm. b), c) zákona č. 6/2002 Sb.). Na úseku správního soudnictví soudní oddělení pobočky KS v Liberci rozhodují věci i tehdy, kdy obecně závazným právním předpisem je založena místní příslušnost Krajského soudu v Ústí nad Labem bez ohledu na sídlo správního orgánu či jeho územní pracoviště, a to v případech, kdy navrhovatel má sídlo, místo svého podnikání, bydliště či se zdržuje v obvodu Okresních soudů v České Lípě, Jablonci nad Nisou a Liberci.
- B. Věci projednávané a rozhodované v soudních odděleních pobočky KS jsou rozdělovány do jednotlivých soudních oddělení, dle stanovené působnosti a specializace soudního oddělení a dle pravidel stanovených u každé přidělované agendy v jednotlivých soudních odděleních (§ 42 odst. 2) zákona č. 6/2002 Sb.). Pořadí rozdělení věcí do jednotlivých soudních oddělení je zajištěno postupem vyznačování času nápadu věci při osobním podání v podatelně, u podání podávaných elektronickou cestou s využitím vyznačeného časového údaje doručení podání soudu v informačních systémech, s nimiž krajský soud pracuje (datové schránky, ISVKS, ISKS, ISIR, ISVR). Pro přidělování věcí v insolvenční agendě platí výjimky vyplývající a) z ust. § 42 odst. 2 zákona č. 6/2002 Sb., tj. insolvenční věci dlužníků, kteří tvoří koncern, se přidělí tak, aby je projednávalo stejné soudní oddělení, b) z judikatury vrchních soudů, tj. insolvenční návrh na dlužníka – fyzickou osobu, u kterého před jeho přidělením je zjištěno, že již u soudu probíhá insolvenční řízení manžela dlužníka, se insolvenční návrh přidělí do soudního oddělení, ve kterém je projednáváno insolvenční řízení manžela dlužníka.
- C. Ve všech soudních odděleních se zastupují předsedové senátů a soudci dle stanovených zástupů v jednotlivých soudních odděleních v pořadí označeného zástupu. Zastupování asistentů soudců, vyšších soudních úředníků, soudních tajemníků, rejstříkových vedoucích, vedoucích kanceláří je ve všech soudních odděleních (s výjimkou případů personálního neobsazení) stanoveno rovněž v pořadí označeného zástupu (§ 42 odst. 1 písm. c), d), § 44 odst. 1, 2 zákona č. 6/2002 Sb.). Pokud nastane v dané kauze stav předpokládaný § 44 odst. 1 nebo odst. 2 zákona č. 6/2002 Sb. (tj. dlouhodobá více než 90 dnů trvající nepřítomnost, vyloučení více soudců z projednání a rozhodování věci, přeložení soudce k jinému soudu, zánik funkce soudce), může stanovit místopředseda krajského soudu pro pobočku, který jiný soudce nebo senát věc projedná a rozhodne (§ 44 odst. 1), nebo určí, který soudce, asistent, vyšší soudní úředník, soudní tajemník provede ve věci jednotlivé úkony (§ 44 odst. 2).
- D. Pro účely zápisu věcí do soudních oddělení v odvolacích agendách krajského soudu platí tato pravidla:
 1. V odvolacích agendách krajského soudu, ve věcech projednávaných a rozhodovaných v soudních odděleních pobočky KS, které krajský soud již naposledy v odvolacím řízení projednával a rozhodoval, jsou při jejich opětovném předložení soudem prvního stupně do odvolacího řízení přidělovány k projednání a rozhodnutí tomu soudnímu oddělení pobočky KS, které ve věci již naposledy jednalo a rozhodovalo. Uvedené pravidlo se uplatní i v případě trestních věcí, v nichž v průběhu řízení dojde k překvalifikaci a v jejím důsledku ke změně věcné příslušnosti soudu rozhodujícího v prvním stupni.
 2. V případě opětovného předložení věci k rozhodnutí odvolacím soudu, která již byla dříve přidělena do konkrétního soudního oddělení konkrétnímu referentovi a byla soudu prvního stupně vrácena bez věcného vyřízení, platí, že tato věc bude zapsána do stejného soudního oddělení a přidělena k vyřízení stejnému referentovi, a to mimo pořadí běžného nápadu.
 3. Pro účely určení předsedy senátu v soudních odděleních 31 a 55 na trestním úseku platí, že věcem napadlým do 28. 2. 2017 (včetně) soudci Mgr. Romanu Buchalovi předsedá Mgr. František Bošтік, věcem napadlým do 28. 2. 2017 (včetně) soudkyni JUDr. Dagmar Šídové předsedá Mgr. Gabriela Pudilová a věcem napadlým do 28. 2. 2017 (včetně) soudkyni JUDr. Zdeňce Mitošinkové předsedá Mgr. František Jahůdka. Pro účel určení předsedy senátu v soudních odděleních 31 a 55 na úseku trestním platí od 1. 3. 2017 pravidlo, podle něhož jsou věci zapsané do soudního oddělení přidělovány předsedům senátu v jejich pořadí určeném v rozvrhu práce (tzn. kolečkem) a podle něhož je takto určený předseda senátu současně referentem věci.
 4. Pro účely určení předsedy senátu v soudním oddělení 35 na občanskoprávním úseku platí, že věcem napadlým soudkyni JUDr. Andree Milichovské předsedá JUDr. Vladimír Velenský, věcem napadlým soudkyni Mgr. Heleně Bláhové předsedá Mgr. Ondřej Plšek.

5. V případě, kdy změnou rozvrhu práce dojde ke změně zařazení soudce do jiného soudního oddělení, platí, že všechny neskončené věci referované tímto soudcem budou projednány a rozhodnuty v původním soudním oddělení, do něhož byla věc zapsána, a to v nezměněném složení senátu. Stejně pravidlo platí pro případ obživnutí věci v důsledku rozhodnutí o mimořádném opravném prostředku či ústavní stížnosti.
 6. V případě, kdy napadne žaloba podaná podle § 229 odst. 3, 4 o.s.ř. do soudního oddělení vyřizujícího občanskoprávní odvolací agendu, platí, že v takovém případě bude soudce vyřizující tuto věc vynechán v nejbližším dalším kole nápadu z pořadí nápadu v agendě Co a do příslušného soudního oddělení bude zapsáno v dotčeném kole nápadu alikvotně méně věcí v rejstříku Co.
- E. Všichni předsedové senátů trestního úseku krajského soudu zajišťují rozhodování dle § 69 tr. ř. a § 85b odst. 3 a násl. tr. ř. a dle § 87, § 202 a násl. a § 233 a násl. zákona č. 104/2013 Sb. dle stanoveného plánu služeb a dosažitelnosti. V případech, kdy soudce mající dosažitelnost nemůže rozhodnout (např. kratší nepřítomnost, lékař, nemoc, vyloučení z věci atd.), určí soudce příslušného k rozhodování dle § 69 tr. ř. a § 85b odst. 3 a násl. a dle § 87 a násl., § 202 a násl., § 233 a násl. zákona č. 104/2013 Sb. místopředseda. Během dosažitelnosti rozhoduje každý z předsedů senátu, rozhoduje-li o mladistvém jako soud pro mládež.
- F. V případech dlouhodobé nepřítomnosti soudce (více než 90 dnů z důvodu nemoci, přeložení soudce na dobu kratší 1 roku, nápadu mimořádně skutkově a právně složité věci většího rozsahu), k zajištění rovnoměrného zatížení soudních oddělení jako podmínky pro zajištění plynulého vyřizování všech věcí v dané agendě, může místopředseda krajského soudu pro pobočku zastavit nápad nových věcí do soudního oddělení postupem stanoveným v § 41 odst. 2 zákona č. 6/2002 Sb., tj. změnou rozvrhu práce na stanovenou dobu.
- G. Při střetu specializací v nově napadlé trestní věci (I) je kritériem rozhodným pro její přidělení do soudního oddělení vyšší stupeň závažnosti trestného činu. Trestnými činy korupce se rozumí trestné činy podle § 331, 332, 333 tr. zákoníku. V trestní odvolací agendě jsou jako specializovaná soudní oddělení pro korupci veřejných činitelů, korupci při veřejných zakázkách, korupci při veřejných soutěžích a korupci při dražbách určena soudní oddělení 31 a 55.
- H. Do odvolání je zastaven nápad:
 1. do soudního oddělení 62 na úseku správního soudnictví pod bodem 1). Od 19. 4. 2017 zastaven nápad nových věcí pod bodem 2), 3) do odd. 62 na úseku správního soudnictví a dále senátní nápad soudci JUDr. Pavlu Vackovi do oddělení 59 a 64 v agendě správní, a to z důvodu dočasného zproštění výkonu funkce uvedeného soudce.
 2. nových věcí do soudního oddělení 57 na trestním úseku, vyjma věcí obživlých, jež byly v tomto soudním oddělení vyřizovány do 1.1.2016
 3. nových věcí do soudního oddělení 37 na obchodním úseku vyjma věcí obživlých
 4. od 1. 2. 2017 nápad nových věcí předsedovi senátu JUDr. Vladimíru Velenskému (senátu 35 Co) a soudkyni Mgr. Ladislavě Hrušové (senát 30 Co)
 5. od 1. 3. 2017 do odvolání se zastavuje nápad nových věcí v rejstříku Rodo do soudních oddělení 31 a 55 na úseku trestním
- I. Nápad soudce Mgr. Romana Buchala do 28. 2. 2017 do soudního odd. 31 na úseku trestním činil 1/3
- J. Vyšší soudní úředník zařazený rozvrhem práce společně v soudních odděleních 37, 38, 39 vykonává v řízeních probíhajících v těchto odděleních, a to v souladu s ust. § 4 odst. 2 zák. č. 121/2008 Sb. a § 1 instrukce č. 5 05/2001-Org. tyto úkony:
 - Bez pověření samosoudce:
 - úkony spojené s kontrolou návrhu na zahájení řízení vč. výzvy k odstranění vad podání, rozhodování v žádostech o osvobození od soudních poplatků
 - úkony spojené s rozhodováním a proplácením tlumočného, znalečného a svědečného, rozhodováním o zálohách na náklady důkazů
 - úkony soudu I. stupně v odvolacím řízení a dovolacím řízení (doručení odvolání protistraně, výzvy k odstranění vad odvolání a dovolání, rozhodování o soudních poplatcích vč. zastavení řízení pro nezaplacení poplatku)
 - úkony při rozhodování o jistotách složených ve věcech předběžného opatření
 - poplatková kontrola spisů
 - úkony VSÚ dle § 11 zák. č. 121/2008 Sb. v agendě CEPR
 - rozhodování formou platebního rozkazu (el. platebního rozkazu včetně výzvy dle § 114b) o. s. ř.)
 - Na základě pověření a dle pokynu samosoudce v souladu s § 5 zák. č. 121/2008 Sb. tyto jednotlivé úkony:
 - příprava konceptů rozhodnutí ve věci záloh a odměn likvidátorů
 - příprava konceptů rozhodnutí o procesním nástupnictví a přerušení (pokračování v řízení) řízení v intencích § 107, § 107a, § 109-111 a o. s. ř.,
 - příprava konceptů rozhodnutí o ustanovení opatrovníka účastníku řízení, o přibrání účastníka do řízení, o ustanovení znalce
 - příprava konceptu usnesení o zastavení řízení dle § 104, § 107/5 o. s. ř., § 111 o. s. ř.
 - příprava zprávy podle § 104a o. s. ř.
- K. Mgr. Jan Bureš – úkony asistenta soudce a vyššího soudního úředníka ve věcech nevyřízených konkurzů (rejstřík K)

- L. Vyšší soudní úředníci zařazení rozvrhem práce do všech soudních oddělení liberecké pobočky Krajského soudu v Ústí nad Labem, s výjimkou vyšší soudní úřednice zařazené společně v soudních odděleních 37, 38, 39 vykonávají ve všech věcech a všech typech řízení probíhajících podle rozvrhu práce krajského soudu v těchto odděleních, a to bez nutnosti pověření samosoudce či předsedy senátu zařazeného rozvrhem práce do příslušného soudního oddělení, všechny úkony, které je vyšší soudní úředník oprávněn vykonávat v občanském soudním řízení a správním řízení dle ust. § 11 a § 14 zák. č. 121/2008 Sb., v trestním řízení dle § 12 a § 14 zák. č. 121/2008 Sb., a to v souladu s ust. § 1 odst. 1, § 4 odst. 1, 2 zák. č. 121/2008 Sb. a § 1 instrukce č. 505/2001-Org.

SPRÁVA KRAJSKÉHO SOUDU v Ústí nad Labem

| Funkce | Vykonává | Pracovní náplň | Zástup |
|--|--------------------------------|---|---|
| Ředitel správy soudu | Ing. Jan Tobiáš | <ol style="list-style-type: none"> 1. komplexní zajišťování činnosti správního úseku krajského soudu včetně odborného metodického usměrňování všech úseků odborné činnosti na úseku soudního výkonu s výjimkou soudcovské činnosti včetně komplexní odpovědnosti za chod těchto úseků u podřízených okresních soudů 2. využívá personální věci zaměstnanců působících u KS s výjimkou soudců a justičních čekatelů, přijímání zaměstnanců a jejich přidělování na jednotlivé úseky ve spolupráci s personálním útvarem řízeným předsedou soudu 3. úkony finanční kontroly dle zák. č. 320/2001 Sb., ve znění vyhl. č. 416/2004 Sb. 4. metodická a kontrolní činnost práce správ OS v působnosti KS 5. řízení, organizace, kontrolní činnost úseků správy KS 6. organizační zajištění zadávání veřejných zakázek u KS a podle pokynů předsedy podílení na rozhodování o veřejných zakázkách u KS i OS 7. průběžná a následná kontrola u KS 8. odměny, osobní ohodnocení a další finanční motivování zaměstnanců 9. plní další úkoly související s výkonem státní správy KS podle pověření a pokynů předsedy KS 10. podíl na tvorbě rozpočtu, při zajišťování velkých investičních výdajů u KS a OS v působnosti KS 11. metodická a kontrolní činnost ředitelů správ OS 12. řízení, organizace a kontrolní činnost pobočky KS v Liberci 13. koordinace a organizace činností při přípravě výstavby justiční budovy v Ústí nad Labem 14. komunikace s MSp 15. přijímání stížností | Ing. Helena Gábelová Mgr. Marcela Trejbalová |
| Controller | Ing. Alena Petrová | <ol style="list-style-type: none"> 1. soustavné sledování a vyhodnocování hospodárnosti, efektivnosti a účelnosti vynakládání výdajů 2. metodická činnost v působnosti Krajského soudu v Ústí nad Labem 3. předkládání závěrů šetření pověřeným pracovníkům MSp | |
| Projektová manažerka | Mgr. Věra Preclíková | <ol style="list-style-type: none"> 1. sledování dotačních titulů v rámci České republiky a Evropských fondů 2. spolupráce s administrátory dotačních titulů při přípravě projektové žádosti o dotace, v průběhu realizace, při závěrečném hodnocení i po dobu udržitelnosti projektů 3. stanovení a hlídání časového harmonogramu projektů v součinnosti s administrátory dotačních titulů 4. příprava a činnosti v rámci realizace projektů podle věcného, finančního, a právního rámce 5. reportování stavu realizace projektu směrem k OS, KS, MS 6. kontrolování publicity projektů 7. spolupráce na přípravě výběrových řízení dle zákona o veřejných zakázkách 8. práce s interními systémy (zadávání výběrových řízení) 9. spolupráce na tvorbě investičních záměrů 10. tvorba finančního plánu projektu na základě podkladů od administrátorů dotací 11. koordinace/řízení projektu dle aktuálního Metodického manuálu MS 12. průběžné sledování všech aktualizací dokumentů vztahujících se k relevantním dotačním titulům 13. zodpovědnost za kompletní evidenci všech aktuálních verzí výstupů projektu (dokumentů i odborných výstupů) a jejich archivaci 14. spolupráce s ostatními kolegy ohledně řešení projektů 15. další činnosti odpovídající platovému zařazení dle pokynů nadřízených zaměstnanců | Neobsazeno |
| Vedoucí úseku zápisového oddělení | Bc. Tereza Feldsteinová | <ol style="list-style-type: none"> 1. organizování, řízení a kontrola práce zaměstnanců krajského soudu na úseku zápisového oddělení (vyšší podatelny a tiskového centra), včetně zajišťování řádného chodu oddělení | Stanislava Bendová |

| | | | |
|--|-------------------------|---|---|
| | | <ol style="list-style-type: none"> 2. podíl na přijímání zaměstnanců, sledování a návrhy na postup zaměstnanců na svěřeném úseku ve spolupráci s vedoucí personálního útvaru 3. pracovní hodnocení a návrhů na změny nenárokových složek platu na svěřeném úseku 4. zajištění vstupního a průběžného vzdělávání zaměstnanců ve spolupráci s personálním útvarem 5. výpočet potřeby zaměstnanců na zápisovém oddělení a tiskovém centru 6. správkyně aplikace E-podatelna a E-výpravna 7. koordinace, metodické usměrňování a odborný dohled nad činností zápisových oddělení OS v obvodu Krajského soudu v Ústí nad Labem 8. školení nových uživatelů používající tyto aplikace, podpora uživatelů s nimi pracující 9. metodická spolupráce při tvorbě a rozvoji aplikace EPO, EVY (shromažďuje a předkládá návrhy na úpravu, rozvoj aplikací E-podatelna a E-výpravna) 10. další činnosti dle pokynů nadřízené místopředsdkyně a ředitele správy | |
| Vedoucí úseku občanskoprávního a správního | Petra Skřenková | <ol style="list-style-type: none"> 1. organizování, řízení a kontrola práce zaměstnanců krajského soudu na úseku správním a občanskoprávním, zajištění řádného chodu kanceláří na těchto úsecích 2. podíl na přijímání zaměstnanců, sledování a návrhy na postup zaměstnanců na svěřeném úseku ve spolupráci s vedoucí personálního útvaru včetně pracovního hodnocení a návrhů na změny nenárokových složek platu 3. koordinace, metodické usměrňování a odborný dohled nad činností soudních kanceláří krajského soudu na úseku, správním a občanskoprávním a u okresních soudů v obvodu Krajského soudu v Ústí nad Labem 4. výpočet potřeby zaměstnanců ve výkonu krajského soudu a okresních soudů 5. výpočet výkonnosti soudců soudů v obvodu Krajského soudu v Ústí nad Labem 6. zpracování výkazů za krajský soud – agenda občanskoprávní a správní včetně čtvrtletních rozborů odvolací občanskoprávní 7. metodická a kontrolní činnost na úseku statistiky a výkazů ve vztahu k agendě, občanskoprávní a správní 8. plnění dalších úkolů podle pokynů nadřízených zaměstnanců odpovídající platovému zařazení | Helena Příhodová Jiřina Neumanová Mgr. Monika Vejdělková |
| Vedoucí úseku obchodního a obchodního rejstříku | Helena Příhodová | <ol style="list-style-type: none"> 1. organizování, řízení a kontrola práce zaměstnanců krajského soudu na úseku obchodním a na úseku obchodního rejstříku, zajištění řádného chodu kanceláří na obchodním úseku a na úseku obchodního rejstříku 2. podíl na přijímání zaměstnanců, sledování a návrhy na postup zaměstnanců na svěřených úsecích ve spolupráci s vedoucí personálního útvaru 3. pracovní hodnocení, návrhy na změny nenárokových složek platu na svěřeném úseku (odměny, osobní příplatky, apod.) 4. plnění úkolů v souvislosti s agendou základních registrů 5. dohled nad činností soudních kanceláří krajského soudu na obchodním úseku a u okresních soudů Ústeckého kraje 6. dohled nad činností soudních kanceláří krajského soudu na úseku obchodního rejstříku a u okresních soudů Ústeckého kraje 7. metodická činnost na úseku soudních kanceláří krajského soudu na a obchodním úseku a obchodním rejstříku a u okresních soudů Ústeckého kraje 8. vedení všeobecného oddělu rejstříku Nc na obchodním úseku 9. správkyně aplikace programu ISKS ve vztahu k agendě správní a obchodní 10. správkyně aplikace programu ISROR ve vztahu k úseku obchodního rejstříku | Jiřina Neumanová Petra Skřenková Mgr. Monika Vejdělková |

| | | | |
|------------------------------------|-------------------------------|--|--|
| | | <ol style="list-style-type: none"> 11. výpočet potřeby zaměstnanců ve výkonu krajského soudu 12. zpracování výkazů za krajský soud - agenda obchodní a správní (s výjimkou agendy ECm a EC, EPR), agenda obchodního rejstříku 13. metodická a kontrolní činnost na úseku statistiky a výkazů ve vztahu k agendě obchodní a správní 14. vede knihu úschov pro odd. Cm 15. plnění úkolů v souvislosti s agendou základních registrů 16. plnění dalších úkolů podle pověření a dle pokynů ředitele správy KS | |
| Vedoucí úseku insolvenčního | Mgr. Monika Vejdělková | <ol style="list-style-type: none"> 1. organizování, řízení a kontrola práce zaměstnanců krajského soudu na úseku insolvenčním, zajišťování řádného chodu kanceláří na insolvenčním úseku 2. podíl na přijímání zaměstnanců, sledování a návrhy na postup zaměstnanců na svěřeném úseku ve spolupráci s vedoucí personálního útvaru 3. zajišťování vstupního a průběžného vzdělávání zaměstnanců 4. dohled nad činností soudních kanceláří krajského soudu na úseku insolvenčním ve vztahu k agendám K, Kv, INS, ICm, ECm, EC a EPR a u okresních soudů Ústeckého kraje 5. zpracování výkazů za krajský soud - agenda K, Kv, INS, ICm, ECm, EC a EPR 6. vedení knihy úschov pro odd. INS 7. výpočet výkonnosti soudců v obvodu KS 8. plnění dalších úkolů podle pověření a dle pokynů ředitele správy KS | Helena Příhodová Jiřina Neumanová Petra Skřenková |
| Vedoucí úseku trestního | Jiřina Neumanová | <ol style="list-style-type: none"> 1. organizování, řízení a kontrola práce zaměstnanců krajského soudu na úseku trestním 2. podíl na přijímání zaměstnanců, sledování a návrhy na postup zaměstnanců na svěřeném úseku ve spolupráci s vedoucí personálního útvaru včetně pracovního hodnocení a návrhů na změny nenárokových složek platu 3. koordinace, metodické usměrňování a odborný dohled nad činností soudních kanceláří krajského soudu na úseku trestním a u okresních soudů v obvodu Krajského soudu v Ústí nad Labem 4. výpočet potřeby zaměstnanců ve výkonu krajského soudu a okresních soudů 5. výpočet výkonnosti soudců soudů v obvodu Krajského soudu v Ústí nad Labem 6. zpracování výkazů za krajský soud - agenda trestní včetně agendy utajované 7. metodická a kontrolní činnost na úseku statistiky a výkazů ve vztahu k agendě trestní 8. plnění dalších úkolů podle pokynů nadřízených zaměstnanců odpovídající platovému zařazení | Helena Příhodová Petra Skřenková Mgr. Monika Vejdělková |
| Správkyně aplikací ISVKS | Alena Slezáková | <ol style="list-style-type: none"> 1. zabezpečuje a zodpovídá za řádný stav aplikací systému ISVKS pro úsek obchodní a správu soudu (správa číselníků, adresáře institucí, nastavení číselných řad, interní adresář, správa Seznamu jmen ISVKS, správa událostí a šablon, zřizování, změny a rušení přístupů koncových uživatelů, elektronická úřední deska ve vztahu k ISVKS, servisní podpora uživatelů ISVKS) 2. metodická a koordinační činnost pro úsek obchodní a správu soudu ve vztahu k programu ISVKS 3. zastupuje KS na realizačních týmech ISVKS u MSp (shromažďování námětů na úpravu změn aplikací ISVKS, účast na realizačních týmech) 4. provádí komunikaci s HelpDESK VUMS 5. nejméně 1x ročně kontroluje v systému ISVKS v agendě obchodní evidenci Seznamu odeslaných spisů a Kalendáře jednání (kontrola a doplňování chybějících údajů, nesrovnalosti řeší s příslušnou rejstříkovou vedoucí) 6. průběžně po celý rok provádí v ISVKS kontrolu aplikací Komunikaci RT/NK (kontrola vkládání elektronických opisů RT, TL a zpráv pro RT do elektronických spisů, kontrola a oprava chybných žádostí) a E-písemností (kontrola přebírání jednotlivých e-písemností, nesrovnalosti řeší s úsekovými vedoucími) | Jana Motejlková (1-6) Helena Příhodová (7-8) |

| | | | |
|---------------------|--------------------------|--|----------------------------|
| | | 7. provádí lustraci cizinců v aplikaci Czech Point 8. základní registry | |
| | neobsazeno | 1. zabezpečuje a zodpovídá za řádný stav aplikací systému ISVKS pro úsek občanskoprávní, správní a trestní (správa číselníků, adresáře institucí, nastavení číselných řad, interní adresář, správa Seznamu jmen ISVKS, správa událostí a šablon, zřizování, změny a rušení přístupů koncových uživatelů, elektronická úřední deska ve vztahu k ISVKS, servisní podpora uživatelů ISVKS) 2. metodická a koordinační činnost pro úsek občanskoprávní, správní a trestní ve vztahu k programu ISVKS 3. provádí komunikaci s HelpDESK VUMS 4. nejméně 1x ročně kontroluje v systému ISVKS v agendě občanskoprávní, správní a trestní evidenci Seznamu odeslaných spisů a Kalendáře jednání (kontrola a doplňování chybějících údajů, nesrovnalosti řeší s příslušnou rejstříkovou vedoucí) 5. průběžně po celý rok provádí v ISVKS kontrolu aplikací Komunikaci RT/NK (kontrola vkládání elektronických opisů RT, TL a zpráv pro RT do elektronických spisů, kontrola a oprava chybných žádostí) a E-písemností (kontrola přebírání jednotlivých e-písemností, nesrovnalosti řeší s úsekovými vedoucími) | Alena Slezáková |
| | Renata Jelínková | 1. metodická činnost na úseku soudních kanceláří (výkonné agendy) okresních soudů v působnosti Krajského soudu v Ústí nad Labem, spolupráce se správkyněmi aplikací okresních soudů 2. dohled nad činností soudních kanceláří okresních soudů v působnosti Krajského soudu v Ústí nad Labem, a to zejména v oblasti informačních systémů ISAS, CEPR a to i v návaznosti na CSLAV, e-podatelný a doručování do datových schránek 3. zajišťuje přístupy pro určené osoby do informačních systémů okresních soudů v působnosti Krajského soudu v Ústí nad Labem a vybraných databází 4. ve spolupráci s úsekovými vedoucími krajského soudu a dozorcími úřednicemi okresních soudů a ve spolupráci s útvarem personálních činností a útvarem informatiky se podílí na vstupním i průběžném odborném vzdělávání zaměstnanců KS a okresních soudů v jeho působnosti 5. dává podněty pro aktualizaci webových stránek 6. metodicky spolupracuje při tvorbě a dalším rozvoji a při změnách informačních systémů okresních soudů | neobsazeno |
| Telefonistka | Martina Vrábelová | 1. obsluha pobočkové telefonní ústředny a telefaxu včetně evidence hovorů a telekomunikačních služeb 2. další činnosti odpovídající platovému zařazení podle pokynů nadřízených zaměstnanců | Kateřina Kovaříková |

| ÚTVAR INFORMACÍ A ORGANIZAČNĚ SPRÁVNÍ | | | |
|--|--------------------------------|--|--------------------------|
| Funkce | Vykonává | Obor a vymezení působnosti | Zástup |
| Vedoucí útvaru | Mgr. Marcela Trejbalová | 1. činnost tiskové mluvčí, spočívající v zajišťování informačních, publicistických a tiskových zpráv krajského soudu k veřejnosti a státním i místním sdělovacím prostředkům, v tvorbě mediální politiky 2. metodické vedení okresních soudů v oblasti informační 3. vedení a řízení kanceláře správy soudu a sekretariátu předsedy soudu 4. právní činnost spočívající v poskytování informací a posuzování smluv uzavíraných krajským soudem a poskytování informací při výběrových řízeních, v pracovněprávních vztazích 5. zastupování krajského soudu v soudních řízeních a právních jednáních dle pověření předsedou soudu | Jana Hložková (7) |

| | | | |
|--|----------------------------------|---|----------------------------------|
| | | 6. vydávání newsletteru 7. spravování a aktualizování portálu JUSTICE.CZ a intranetových stránek krajského soudu 8. aktualizace Intranetu a Extranetu | |
| | Renata Lejnarová | 1. vyřizování žádostí podle zákona o svobodném přístupu k informacím 2. vydávání newsletteru 3. aktualizace Intranetu | Mgr. Marcela Trejbalová |
| | Jana Hložková | 4. zabezpečování chodu úřední knihovny 5. tvorba a editace dokumentů na portálu justice 6. vyřizování žádostí o výpisy z centrální evidence obyvatel 7. vedení rejstříku ZTR a související vyřizování žádostí o výpis z RT 8. zpracování výkazů za okresní soudy v obvodu KS | |
| Kancelář správy soudu | Jindra Vejmanová | 1. protokolární sepisování podání a ústních prohlášení ve věcech stížností 2. vedení správního deníku, rejstříku Si a evidence stížností, administrativní práce ve správě soudu 3. spravování kanceláře správy krajského soudu 4. vyřizování žádostí o výpis z katastru nemovitostí 5. vyřizování administrativní agendy místopředsedy pro věci občanskoprávní | Kateřina Sigmundová, DiS. |
| Kancelář správy soudu Kancelář evidenčních senátů | Kateřina Sigmundová, DiS. | 1. organizování chodu kanceláře evidenčních senátů včetně výkonu souvisejících administrativních prací 2. vyřizování korespondence a administrativní práce související s chodem kanceláře správy krajského soudu a Útvaru autoprovozu 3. další administrativní úkony pro vedení správy krajského soudu a místopředsedy krajského soudu 4. další činnosti odpovídající platovému zařazení podle pokynů nadřízených zaměstnanců | Jindra Vejmanová |
| Sekretářka a asistentka předsedy KS | Martina Pánková, DiS. | 1. organizace práce sekretariátu předsedy soudu 2. vykonávání administrativních prací pro předsedu krajského soudu a ředitele správy krajského soudu 3. organizační příprava porad předsedy krajského soudu s vedením soudu i s předsedy okresních soudů v jeho obvodu, další porady určené předsedou soudu 4. vyřizování administrativní agendy místopředsedy pro věci trestní 5. uveřejňování obchodních smluv v registru smluv dle z. č. 340/2015 Sb. o registru smluv 6. administrativní činnost spojenou s přidělováním insolvenčních správců | Jana Okrutová |
| Sekretariát | Jana Okrutová | 1. vyřizování žádostí o lustrace a jejich zpracování ve Správním deníku | Martina Pánková, DiS. |

| ÚTVAR EKONOMIKY | | | |
|------------------------|-----------------------------|--|-----------------------------|
| Funkce | Vykonává | Pracovní náplň | Zástup |
| Vedoucí útvaru | Ing. Helena Gábelová | 1. komplexní zabezpečování rozpočtu a financování krajského a okresních soudů 2. kontrolní činnost okresních soudů 3. vykonává činnost správce rozpočtu podle § 16, 17 vyhl. MF č. 64/2002 Sb. 4. financování investiční výstavby 5. ekonomické rozborů na úseku rozpočtu mzdových prostředků včetně sledování vývoje výdajů | Ing. Jan Kalda |
| | Ing. Jan Kalda | 1. vykonává činnost správce rozpočtu podle § 16, 17 vyhl. MF č. 64/2002 Sb. 2. financování investiční výstavby 3. dílčí ekonomické rozborů na úseku rozpočtu mzdových prostředků včetně sledování vývoje výdajů | Ing. Helena Gábelová |
| | Markéta Štillová | 1. komplexní zabezpečování pokladní služby | Jana Hložková |

| | | | |
|--|--|---|----------------|
| | | 2. účast na kontrolách činnosti u okresních soudů | Jarmila Sovová |
|--|--|---|----------------|

| ÚTVAR PERSONÁLNÍCH ČINNOSTÍ | | | |
|--|------------------|---|------------------------------------|
| Funkce | Vykonává | Pracovní náplň | Zástup |
| | | <ol style="list-style-type: none"> 1. komplexní zajišťování personální a platové agendy u krajského soudu 2. řízení, organizace a kontrola činnosti personálního útvaru 3. metodická a kontrolní činnost na úseku personálním a platovém ve vztahu k okresním soudům v obvodu Krajského soudu v Ústí nad Labem 4. zajišťování konkrétních potřeb školení, zajišťování specifických a konkrétních školení prostřednictvím justiční akademie 5. další činnosti odpovídající platovému zařazení podle pokynů nadřízených zaměstnanců | Hana Hofmanová Marcela Holubová |
| | Hana Hofmanová | <ol style="list-style-type: none"> 1. zajišťování personální agendy na úseku nemocí, dovolených, mateřských a rodičovských dovolených a ostatních nepřítomností v práci včetně vedení absenčních karet, evidence docházek 2. studium při zaměstnání 3. vedení osobních účtů zaměstnanců a agenda související s poskytováním sociálních výpomocí a půjček podle platných Zásad pro používání FKSP, včetně vyúčtování a kontroly správnosti účetních dokladů 4. činnost personalistiky v oblasti organizačních vztahů a odměňování zaměstnanců a soudců při změnách zákonných nařízení týkajících se platů 5. kontrola podřízených okresních soudů v oblastech shora uvedených | Marcela Holubová |
| - pověřena vedením personálního útvaru | Marcela Holubová | <ol style="list-style-type: none"> 1. zajišťování agendy přisedících 2. příprava návrhů na jmenování, přidělení a přeložení soudců 3. výchova 4. vedení evidenčních pomůcek 5. zdravotní pojišťovny 6. provádění dílčích pracovněprávních úkonů a personalistických prací 7. příprava a kompletace pracovněprávní a zaměstnanecké dokumentace | Hana Hofmanová |

| ÚTVAR KYBERNETICKÉ BEZPEČNOSTI | | | |
|--------------------------------|-------------------|---|--------|
| Funkce | Vykonává | Pracovní náplň | Zástup |
| Kybernetik specialista | Bc. Martin Kučera | <ol style="list-style-type: none"> 1. implementace zákona o kybernetické bezpečnosti 2. implementace instrukce bezpečnosti 3. implementace technických opatření (implementace a provoz systému řízení přístupových oprávnění, implementace a provoz systému pro sběr bezpečnostních událostí, implementace a provoz antivirového řešení, implementace a provoz systému detekce zranitelností a dále MDM a DLP) 4. implementace organizačních opatření (určování a klasifikace aktiv organizace, hlášení a řešení bezpečnostních incidentů, zvyšování bezpečnostního povědomí zaměstnanců, primární kontakt pro okresy v rámci IP bezpečnosti) 5. zodpovídá za komunikaci v oblasti kybernetické bezpečnosti vůči MSp, NBÚ 6. implementace projektu Sond NBÚ 7. primární kontakt pro okresy v rámci IT bezpečnosti 8. vytváření plánů obnovy (DRP) | |

| ÚTVAR BEZPEČNOSTI A KRIZOVÉHO ŘÍZENÍ | | | |
|--------------------------------------|------------------|--|-------------|
| Funkce | Vykonává | Pracovní náplň | Zástup |
| Bezpečnostní ředitel | Ing. Rudolf Háva | <ol style="list-style-type: none"> 1. úkoly odpovědné osoby stanovené z. č. 412/2005 Sb. a dalšími prováděcími předpisy z oblasti utajovaných informací 2. úkoly bezpečnostního ředitele stanovené z. č. 412/2005 Sb. a dalšími prováděcími předpisy z oblasti utajovaných informací 3. řízení zaměstnanců dle zákona č. 412/2005 Sb. pověřených vedením jednacího protokolu a zaměstnanců provádějících zapisování dle opatření předsedy soudu č. 91 (Ústí nad Labem 4 zaměstnanci, pobočka v Liberci 2 zaměstnanci) 4. přidělování nápadu v agendě utajovaných informací podle zákona č. 412/2005 Sb. a dle postupu uvedeného v opatření č. 91 předsedy krajského soudu 5. komplexní zajištění ochrany utajovaných informací u podřízených okresních soudů 6. zajištění personálního projektu dle z.č. 412/2005 Sb. 7. úkoly stanovené z. č. 240/2000 Sb., krizový zákon 8. úkoly z oblasti bezpečnosti práce a požární ochrany včetně vyhledávání rizik 9. šetření pracovních úrazů a jejich řešení 10. spolupráce s Policií ČR a Vězeňskou službou ČR 11. řízení justiční stráže 12. řešení stížností z oblasti bezpečnosti pracovního prostředí a nakládání s utajovanými informacemi 13. příprava a realizace investic v oblasti bezpečnosti a autoprovozu 14. metodické vedení bezpečnostních ředitelů okresních soudů v obvodu působnosti krajského soudu 15. provádění kontrol u okresních soudů v oblasti BOZP, PO, zabezpečení budov a ochrany UI 16. příprava a realizace nových projektů a údržba zabezpečovacích zařízení v budovách krajského soudu 17. posuzování, schvalování projektů zabezpečení budov okresních soudů v oblasti působnosti krajského soudu 18. příprava rozpočtů v oblasti OBKŘ pro oblast působnosti krajského soudu, kontrola čerpání rozpočtů OBKŘ 19. příprava a kontrola dodržování opatření předsedy krajského soudu z oblasti bezpečnosti a krizového řízení 20. člen krizového štábu soudu svolávající zasedání krizového štábu v případě krizového stavu 21. vytváření koncepce ochrany osob, budov a utajovaných informací v oblasti působnosti krajského soudu 22. zajištění převozů cenin, určování zaměstnanců provádějících převoz cenin, počty příslušníků justiční stráže a trasy převozů cenin 23. odpovědná osoba zajišťující mobilní a datové komunikace 24. osobní úkoly z oblasti bezpečnosti a krizového řízení 25. administrátor elektronického nástroje (profilu zadavatele): NEN a TENDERARENA, administrace Věstníku Veřejných zakázek, zajišťování veřejných zakázek v oblasti bezpečnosti, správy a údržby budov na dodávky, služby a stavební práce dle zákona č. 134/2016 Sb. 26. člen Regionální dislokační komise v Ústí nad Labem zastupující Ministerstvo spravedlnosti 27. posuzování návrhů a zajišťování projednání dislokace justičních organizací v rámci Severočeského kraje 28. administrace systému CRAB (Centrální registr administrativních budov) za oblast působnosti krajského soudu 29. metodická činnost u okresních soudů včetně získávání dat pro systém CRAB 30. člen pracovní skupiny pro přípravu IZ na výstavbu JA v Ústí nad Labem, včetně zajišťování činností souvisejících s přípravou IZ | Jan Vyleťal |

| ÚTVAR AUTOPROVOZU | | | |
|---------------------|--|--|----------|
| Funkce | Vykonává | Pracovní náplň | Zástup |
| Vedoucí autoprovozu | Ing. Rudolf Háva | 1. organizační zajištění autoprovozu včetně zajištění pojištění a hospodárného využívání automobilů 2. metodické řízení zajištění provozu, údržby, oprav, pojištění a hospodárného využívání automobilů okresních soudů v působnosti krajského soudu 3. řízení podřízených zaměstnanců – řidičů: Miloslav Stibor, Antonín Skřenek, Petr Kraus a Jiří Vacek | |
| Řidič | Miroslav Stibor Antonín Skřenek Petr Kraus Jiří Vacek | 1. autoprovaz – řízení, údržba a běžné opravy motorových vozidel | navzájem |

| ÚTVAR AGENDY ZNALCŮ A TLUMOČNÍKŮ | | | |
|----------------------------------|----------------------|---|----------------------|
| Funkce | Vykonává | Pracovní náplň | Zástup |
| Vedoucí útvaru | Bc. Barbora Karasová | 1. koordinace prací při sestavování rozvrhu práce KS (činnosti související s rozvrhem práce a jeho aktualizací v průběhu roku) 2. plnění dalších úkolů podle pověření a dle pokynů ředitele správy KS 3. zajištění agendy znalců a tlumočnicků u krajského soudu ¹ | Alena Kutheilová |
| | Alena Kutheilová | 1. zajištění agendy znalců a tlumočnicků krajského soudu ¹ 2. vedení správního deníku v agendě znalců a tlumočnicků | Bc. Barbora Karasová |

¹ Agenda znalců a tlumočnicků u krajského soudu:

1. Zajištění agendy znalců a tlumočnicků, zejména provádění úkonů správního orgánu (jako oprávněná úřední osoba) ve správních řízeních týkajících se znalců a tlumočnicků podle zákona č. 36/1967 Sb., o znalcích a tlumočnících ve znění pozdějších předpisů.
2. Vedení seznamu znalců a tlumočnicků a osobních spisů (v písemné i elektronické podobě), práce v systému IAIS ROS (dle zák. o obchodních registrech)
3. Zpracování podkladů v souvislosti se jmenováním, rozhodováním o zániku práva vykonávat činnost a vyškrtnutím znalců a tlumočnicků
4. Kontrola deníků
5. Zpracování statistických přehledů o činnosti znalců a tlumočnicků, rozborů a výkazů dle pokynů MS ČR
6. Zajištění zasedání znaleckých komisí
7. Provádění legalizace listin

| ÚTVAR FINANČNÍ KONTROLY | | | |
|-------------------------|--------------------|---|--------|
| Funkce | Vykonává | Pracovní náplň | Zástup |
| Vedoucí útvaru | Ing. Alena Petrová | 1. zabezpečování činností podle z. č. 320/2001 Sb. u okresních soudů v jeho obvodu 2. vykonává činnost správkyne aplikace programů IRES, ISP, IISSP, DC2, ekonomických agend a ČUZaK | |

| ÚTVAR INVESTIC | | | |
|----------------|--------------------|--|---------------------------------|
| Funkce | Vykonává | Pracovní náplň | Zástup |
| Vedoucí útvaru | Ing. Luboš Miltner | <ol style="list-style-type: none"> organizace a řízení práce zaměstnanců investičního útvaru koordinace přípravy a realizace investic, zpracovávání investičních záměrů, koordinace finančního zajišťování investic a projektové, technické, provozní, obchodní a organizační přípravy řešení rozporů a zpracovávání odborných technických posudků, organizace vypořádání majetkoprávních vztahů stanovování způsobů realizace investic a průzkum finančních zdrojů, navrhování, kontraktace a koordinace účastníků investic, projektantů, dodavatelů apod. zajišťování a koordinace kolaudačních řízení u stavebních investic metodická a dohledová činnost nad investičními akcemi organizovanými okresními soudy v působnosti krajského soudu, další činnosti odpovídající platovému zařazení dle pokynů nadřízených zaměstnanců | Ing. Rudolf Háva Jan Vyleťal |
| | Martin Souček | <ol style="list-style-type: none"> zajišťování přípravy investičních akcí, zpracovávání investičních záměrů podle zadání, způsobů financování, projektové přípravy apod. zpracovávání rozpočtů a plánů nákladů na přípravné, průzkumové a projektové práce sledování a dodržování zákona o hospodaření energií u KS a u okresních soudů v jeho obvodu | Dagmar Jarolímková |
| | Dagmar Jarolímková | <ol style="list-style-type: none"> zajišťování přípravy investičních akcí, zpracovávání investičních záměrů podle zadání, způsobů financování, projektové přípravy apod. zpracovávání rozpočtů a plánů nákladů na přípravné, průzkumové a projektové práce sledování a dodržování zákona o hospodaření energií u KS a u okresních soudů v jeho obvodu | Martin Souček |

| ÚTVAR ÚČTÁRNÝ | | | |
|----------------|-------------------------------------|---|---|
| Funkce | Vykonává | Pracovní náplň | Zástup |
| Vedoucí útvaru | Miroslava Prášková | <ol style="list-style-type: none"> komplexní zabezpečování účetnictví metodická a kontrolní činnost u okresních soudů vykonává činnost hlavní účetní podle § 16, 17 vyhl. MF č. 64/2002 Sb. vedení účetní agendy ve stanoveném rozsahu (výdajová část) | Jana Zatloukalová |
| | Jana Zatloukalová | <ol style="list-style-type: none"> vedení účetní agendy ve stanoveném rozsahu (výdajová část) | Miroslava Prášková Šárka Jelínková |
| | Milena Kozáčková Lenka Špinarová | <ol style="list-style-type: none"> mzdová agenda kontrola mzdové agendy u okresních soudů | navzájem |
| | Šárka Jelínková | <ol style="list-style-type: none"> agenda příjem a vracení soudních poplatků evidence cizích peněz (depozita) předpis závazků a pohledávek z výkonu | Jana Zatloukalová Miroslava Prášková |
| | Alena Hanušová Věra Langweilová | <ol style="list-style-type: none"> vymáhání pohledávek (veškeré právní úkony při nakládání s nedaňovými pohledávkami ve smyslu § 7 odst. 2 zákona č. 219/2000 Sb., o majetku České republiky a jejím vystupování v právních vztazích, ve znění pozdějších předpisů a v souladu s Instrukcí MS č. j. 4/2012-INV-M, o vymáhání pohledávek, ve znění pozdějších předpisů, bod č. 19 veškeré právní úkony při nakládání s daňovými pohledávkami v souladu s § 12 odst. 2 zákona č. 280/2009 Sb., daňový řád, ve znění pozdějších předpisů do výše 100.000 Kč a v souladu s Instrukcí MS č. j. 4/2012-INV-M, o vymáhání pohledávek) | navzájem |

| | | | |
|--|--|---|--|
| | | <ol style="list-style-type: none"> 2. úkony v rámci nakládání s nedaňovými pohledávkami 3. metodická a kontrolní činnost na úseku vymáhání pohledávek u okresních soudů 4. podávání exekučních návrhů podle § 37 zák. č. 120/2001 Sb., exekučního řádu na základě smluv o provedení exekucí se soudními exekutory 5. přihlašování pohledávek do konkurzního, dědického a insolvenčního řízení | |
|--|--|---|--|

| ÚTVAR ÚDRŽBY A MAJETKOVÉ SPRÁVY | | | |
|---------------------------------|---|---|--|
| Funkce | Vykonává | Pracovní náplň | Zástup |
| Vedoucí útvaru | Jan Vyleťal | <ol style="list-style-type: none"> 1. technické zabezpečování a řízení údržby a opravy budov krajského soudu 2. správce budov krajského soudu 3. požární ochrana včetně kontrol u okresních soudů 4. administrace systému CRAB (Centrální registr administrativních budov) za oblast působnosti krajského soudu | Ing. Rudolf Háva Ing. Luboš Miltner |
| | Jana Hovorková Jarmila Sovová | <ol style="list-style-type: none"> 1. komplexní zajišťování správy majetku včetně HW a SW 2. účast na kontrolách činnosti u okresních soudů 3. zajišťování stravenek | <i>navzájem</i> |
| Údržba | Milan Roh Ladislav Benda Jiří Vacek | <ol style="list-style-type: none"> 1. opravy a údržbářské práce 2. další činnosti odpovídající platovému zařazení dle pokynů nadřízených zaměstnanců | <i>navzájem</i> |
| Úklid | Marcela Moravcová | <ol style="list-style-type: none"> 1. úklidové práce 2. další činnosti odpovídající platovému zařazení dle pokynů nadřízených zaměstnanců | |

| ÚTVAR INFORMATIKY | | | |
|-------------------|----------------------|--|-----------------|
| Funkce | Vykonává | Pracovní náplň | Zástup |
| Vedoucí útvaru | Ing. Milena Pucová | <ol style="list-style-type: none"> 1. správa počítačových sítí a informačních systémů v působnosti krajského soudu 2. instalace a testování nových verzí programů 3. administrátor programu ISVKS 4. metodická podpora okresních soudů v působnosti krajského soudu 5. správa rozpočtu OI, krajského soudu, správa investičních prostředků OI 6. správa helpdesku | <i>navzájem</i> |
| | Bc. Vlastimil Veselý | <ol style="list-style-type: none"> 1. správa počítačových sítí a informačních systémů v působnosti krajského soudu 2. zabezpečení zálohování dat 3. správa VMWARE a virtualizačního prostředí 4. správa a vydávání elektronických certifikátů a čipových karet 5. správa video a audio zařízení v jednacích síních 6. instalace a testování nových verzí programů 7. metodická podpora informatiků na okresních soudech v působnosti krajského soudu 8. realizace technické části investičních záměrů OI | |
| | Martin Vondráček | <ol style="list-style-type: none"> 1. organizační zabezpečení budování počítačových sítí v působnosti krajského soudu 2. instalace a testování nových verzí programů 3. správa VMWARE a virtualizačního prostředí 4. správa a vydávání elektronických certifikátů a čipových karet | |

| | | | |
|--|-------------------|--|--|
| | | <ul style="list-style-type: none"> 5. metodické řízení systémů elektronické pošty a antivirové ochrany u soudů v působnosti krajského soudu 6. správa video a audio zařízení v jednacích síních 7. metodická podpora informatiků na okresních soudech v působnosti krajského soudu 8. správa mobilních telefonů 9. realizace technické části investičních záměrů OI | |
| | neobsazeno | <ul style="list-style-type: none"> 1. zajišťování správy (administrování) systému výpočetní techniky 2. zajišťování nového nastavení systémů při změnách 3. zajišťování provozu při změnách projektů informačních a komunikačních systému nebo programového vybavení 4. koordinace programovacích prací na aplikačním programovém vybavení 5. zajišťování řádného provozu počítačové sítě, správa serverů a databází, počítačů, tiskáren 6. správa video a audio zařízení v jednacích síních 7. metodická podpora informatiků na okresních soudech v působnosti krajského soudu 8. další činnosti odpovídající platovému zařazení dle pokynů nadřízených zaměstnanců | |

ÚTVAR SPISOVNY

| Funkce | Vykonává | Pracovní náplň | Zástup |
|--------|-------------------------|---|-----------------------|
| | Jana Jandejsková | <ul style="list-style-type: none"> 1. řízení úseku spisoven, zajišťování chodu spisovny 2. skartace, spolupráce s archivy | Milada Laňková |
| | Milada Laňková | <ul style="list-style-type: none"> 3. zajišťování chodu spisovny 4. zástup v tiskovém centru | |

ÚTVAR PODATELNY

| Funkce | Vykonává | Pracovní náplň | Zástup |
|--------------------------------|-------------------------|---|----------------------------------|
| Vedoucí úseku podatelny | Ivana Tataiová | <ul style="list-style-type: none"> 1. řízení úseku podatelny 2. třídění a doručování písemností a zásilek 3. zpracování datových insolvenčních podání 4. skenování došlých písemností 5. zajišťování doručení cenných zásilek (směnky) 6. zajištění provozu frankovacího stroje 7. vede jednací protokol podle zák. č. 412/2005 Sb. 8. protokolující úřednice | Stanislava Prošková (1-5) |
| | Alena Kotalíková | <ul style="list-style-type: none"> 1. styk s poštou (směnky), skenování došlých písemností 2. zpracování datových insolvenčních podání 3. třídění a doručování písemností a zásilek | <i>navzájem</i> |
| | Ivana Morgesová | <ul style="list-style-type: none"> 1. třídění a doručování písemností a zásilek 2. zpracování podání pro obchodní rejstřík 3. vypravování soudních zásilek | |
| | Věra Pešková | <ul style="list-style-type: none"> 1. třídění a doručování písemností a zásilek | |

| | | | |
|--|----------------------------|--|------------------------------|
| | | 2. vypravování soudních zásilek, obsluha frankovacího stroje | |
| | Milena Ryglová | 1. třídění a doručování písemností a zásilek 2. zajištění zpracování svozových zásilek z okresních (jiných) soudů | |
| | Iveta Knoblochová | 1. skenování došlých písemností 2. třídění a doručování písemností a zásilek 3. styk s veřejností při osobním podání soudních písemností 4. zastupování datových insolvenčních podání | |
| | Jana Schnebergerová | 1. zpracování datových insolvenčních podání 2. třídění a doručování písemností a zásilek 3. skenování došlých písemností 4. styk s veřejností při osobním podání soudních písemností | |
| | Kateřina Kovaříková | 1. pracovnice podatelny 2. telefonistka | Martina Vrábelová (2) |

| ÚTVAR ZÁPISOVÉHO ODDĚLENÍ (VYŠŠÍ PODATELNA A TISKOVÉ CENTRUM) | | | |
|--|--|--|---|
| Funkce | Vykonává | Pracovní náplň | Zástup |
| Vedoucí útvaru | Bc. Tereza Feldsteinová | E-podatelna, E-výpravna 1. tisk a kompletace elektronických podání, přiřazení ke koncové aplikaci v E-podatelně 2. pro úsek trestní, občanskoprávní, správní, obchodní a správu soudu 3. lustrace přednostních podání v E-podatelně 4. lustrace nejasných podání v aplikacích CEPR, ISVR, ISIR, ISKS, ISVKS 5. stornování datových zpráv z E-výpravny na žádost zaměstnanců soudu 6. zápis žalob Icm Ostatní 1. zápis insolvenčních návrhů dle rozpisu služeb pro vydání vyhlášky o zahájení INS | Stanislava Bendová |
| Vyšší podatelna | Stanislava Bendová Šárka Vostrá | Občanskoprávní úsek 1. zápis odvolacích spisů postoupené z okresních soudů 2. zápis odvolacích spisů 3. zápis exekučních věcí 4. zápis EPR – občanskoprávní, obchodní, nesouhlas s postoupením 5. zápis žalob v I. stupni 34C 6. zápis žalob katastrálních 47C 7. zápis dotazů 47Nc 8. zápis všeobecných, nejasných podání 9. zápis odvolání v I. stupni 8Nc 10. zápis návrhů na určení lhůty 8UL Ostatní 1. zápis insolvenčních návrhů dle rozpisu služeb pro vydání vyhlášky o zahájení INS 2. provádění konverze pro všechny úseky (Stanislava Bendová) | navzájem <i>Další zástupy dle pověření vedoucí útvaru</i> |
| Vyšší podatelna | Petra Chládková | Veřejný rejstřík 1. zápis písemných podání VR (poštou, osobně) | Gabriela Beranová (veřejný rejstřík) |

| | | | |
|---------------------------|--|---|---|
| | | <ul style="list-style-type: none"> 2. zápis elektronických podání VR 3. zápis podání z pracovní plochy programu ISVR (RŽP, základní registry, ISIR) <p>Ostatní</p> <ul style="list-style-type: none"> 1. zápis insolvenčních návrhů dle rozpisu služeb pro vydání vyhlášky o zahájení INS 2. provádění konverze dokumentů pro všechny úseky 3. zápis dotazů z katastrálního úřadu 47Nc | <p>Stanislava Bendová (konverze)</p> <p><i>Další zástupy dle pověření vedoucí útvaru</i></p> |
| Vyšší podatelna | Gabriela Beranová | <p>Veřejný rejstřík, úsek správní</p> <ul style="list-style-type: none"> 1. zápis písemných podání VR (poštou, osobně) 2. zápis elektronických podání VR 3. zápis podání z pracovní plochy programu ISVR (RŽP, základní registry, ISIR) 4. zápis správních žalob <p>Ostatní</p> <ul style="list-style-type: none"> 1. zápis insolvenčních návrhů dle rozpisu služeb pro vydání vyhlášky o zahájení INS | <p>Petra Chládková</p> <p>Lucie Kračmarová (správní žaloby)</p> <p><i>Další zástupy dle pověření vedoucí útvaru</i></p> |
| Vyšší podatelna | Monika Dobešová | <p>Úsek trestní</p> <ul style="list-style-type: none"> 1. zápis žalob – I. st (vč. svědků, znalců) 2. zápis odvolacích spisů – To (vč. poškozených) 3. zápis nejasných podání – Nt 4. kontrola zkonvertovaných spisů (opravy) <p>Ostatní</p> <ul style="list-style-type: none"> 1. zápis insolvenčních návrhů dle rozpisu služeb pro vydání vyhlášky o zahájení INS | <p>Gabriela Beranová</p> |
| Vyšší podatelna | Lucie Kračmarová | <p>Úsek obchodní</p> <ul style="list-style-type: none"> 1. hlavní zápis insolvenčních návrhů + služba dle rozpisu pro vydání vyhlášky o zahájení INS 2. zápis do rejstříku Nc 3. zápis žalob do rejstříku Cm 4. zápis elektronických platebních rozkazů, směnek a platebních rozkazů | <p>Monika Dobešová (obchodní úsek)</p> <p><i>Zástupy dle rozpisu služeb (INS návrhy)</i></p> <p><i>Další zástupy dle pověření vedoucí útvaru</i></p> |
| E-podatelna E-výpravna | <p>Ilona Doležal Kalfusová Petra Vlachá Petra Máčková</p> | <p>E-podatelna, E-výpravna</p> <ul style="list-style-type: none"> 1. tisk a kompletace elektronických podání, přiřazení ke koncové aplikaci v E-podatelně 2. pro úsek trestní, občanskoprávní, správní, obchodní a správu soudu 3. lustrace přednostních podání v E-podatelně 4. lustrace nejasných podání v aplikacích CEPR, ISVR, ISIR, ISKS, ISVKS 5. stornování datových zpráv z E-výpravny na žádost zaměstnanců soudu 6. zápis žalob Icm <p>Ostatní</p> <ul style="list-style-type: none"> 7. zápis insolvenčních návrhů dle rozpisu služeb pro vydání vyhlášky o zahájení INS | <p>Navzájem</p> <p><i>Další zástupy dle pověření vedoucí útvaru</i></p> |
| Tiskové centrum | Dana Stibingerová | <ul style="list-style-type: none"> 1. Obsluhuje tiskové stroje a zařízení 2. Zajišťuje tisk dokumentů a obálek dle požadavků a potřeb ostatních zaměstnanců organizace 3. Zajišťuje třídění dokumentů dle postupů a pravidel organizace 4. Kontrola kvalitu tisku během tiskového procesu 5. Plní další ústní i písemné pokyny nadřízeného pracovníka | <p>Pavla Čermáková</p> <p><i>Další zástupy dle pověření vedoucí útvaru</i></p> |
| | Pavla Čermáková | <ul style="list-style-type: none"> 1. nastavování, obsluha a běžná údržba kopírovacího zařízení, pořizování kopií a oboustranných kopií, včetně rozměrů pro všechny úseky | <p>Dana Stibingerová</p> |

| | | | |
|--|--|--|--|
| | | <ol style="list-style-type: none">2. tisk INS podání z aplikace E-podatelna3. balíčkování INS podání z aplikace E-podatelna4. výpomoc v zápisovém oddělení dle pokynů nadřízeného pracovníka | <i>Další zástupy dle pověření vedoucí útvaru</i> |
|--|--|--|--|

SPRÁVA KRAJSKÉHO SOUDU v Ústí nad Labem, pobočka Liberec

| Funkce | Vykonává | Pracovní náplň | Zástup |
|---|-------------------------------|--|--|
| Zástupkyně ředitele správy pro pobočku v Liberci | Mgr. Iveta Schöffelová | <ol style="list-style-type: none"> řízení, organizace a kontrola činnosti úseku správy, včetně komplexní odpovědnosti za činnost správního úseku včetně metodického řízení odborných činností na všech úsecích soudního výkonu a správy pobočky s výjimkou soudcovské činnosti, včetně zajišťování řádného chodu soudních kanceláří pobočky zajišťování součinnosti s Okresním soudem v Liberci pro zabezpečení podmínek řádného užívání nebytových prostor budovy pobočkou krajského soudu na základě platné dohody o přenechání kancelářských prostor do užívání zajišťování výběru zaměstnanců, příprava návrhů na jejich přijetí do pracovního poměru, zajišťování adaptačního procesu, vzdělávání a hodnocení zaměstnanců včetně navrhování proměnlivých složek platu komplexní zajišťování agendy přisedících zajišťování podkladů personální, platové a ekonomické agendy včetně autoprovozu a předávání příslušným útvarům správy krajského soudu k dalšímu zpracování přijímání, případně též protokolární sepisování stížností podle zákona č. 6/2002 Sb. v platném znění a vyřizování žádostí o informace podle zákona č. 106/1999 Sb. činnost správce rozpočtu a hlavní účetní dle § 16, 17 vyhl. MF č. 64/2002 Sb. na pobočce další činnosti odpovídající platovému zařazení podle pokynů nadřízených zaměstnanců vyúčtování náhrad přisedících a účastníků řízení | Dana Dohová |
| Referentka správy soudu | Zuzana Dohová | <ol style="list-style-type: none"> vyřizování administrativní agendy pro zastupování ředitele správy a pro místopředsedu KS pro pobočku dílčí úkony v personální agendě podle pokynů nařízených agenda cestovních příkazů | |
| | Ing. Marie Kučerová | <ol style="list-style-type: none"> zajišťování správy majetku na pobočce činnost správce rozpočtu a hlavní účetní podle § 16, 17 vyhl. MF č. 64/2002 Sb. na pobočce v době nepřítomnosti pověřené pracovnice vedení úřední knihovny na pobočce zajišťování chodu spisovny | Marie Šafaříková <i>(v plném rozsahu)</i> |
| | Marie Šafaříková | <ol style="list-style-type: none"> komplexní zabezpečování pokladní služby na pobočce zajišťování správy majetku na pobočce | <ol style="list-style-type: none"> Zuzana Dohová Ing. Marie Kučerová Naděžda Viktorínová |
| | Marie Veisová | <ol style="list-style-type: none"> dozorčí činnost (vyjma agendy insolvenční a obchodního rejstříku) vedení knihy úschov správa aplikace CEPR | |
| | Jitka Šrýtrová | <ol style="list-style-type: none"> správkyně aplikace programu ISVKS, ISIR, ISROR, LEPO, LEVY, EÚD dozorčí činnost v agendě insolvenční a obchodního rejstříku | <i>zástup:</i> Marie Veisová (pro ISVKS, LEPO, LEVY, EÚD) Martina Balatková (pro ISIR) Jakub Bláha (pro ISROR) |
| | Ing. Jaroslav Kučera | <ol style="list-style-type: none"> koncepční a metodické řízení projektů informačních justičních systémů spočívající zejména ve správě IS | Bc. Václav Lenk |

| | | | |
|--|--|---|-----------------------------|
| | | <ul style="list-style-type: none"> a zajišťování provozu počítačové sítě a IS na pobočce a u okresních soudů Česká Lípa, Jablonec n. N., Liberec 2. organizační zabezpečení budování počítačových sítí u okresních soudů Česká Lípa, Jablonec n. N., Liberec 3. instalace a testování nových verzí programů na pobočce a u okresních soudů Česká Lípa, Jablonec n. N., Liberec 4. metodické řízení správců sítí a správců aplikací na pobočce a u okresních soudů Česká Lípa, Jablonec n. N., Liberec 5. zabezpečování ochrany, údržby a provozu databáze obchodního rejstříku na pobočce 6. administrátor programu IS VKS 7. komplexní zajišťování činností informatika a správce sítě u Okresního soudu v Jablonci nad Nisou | |
| | Bc. Václav Lenk | <ul style="list-style-type: none"> 1. správa informačního systému pobočky a okresních soudů Česká Lípa, Jablonec n. N., Liberec 2. technické zabezpečení provozu počítačových sítí pobočky a okresních soudů Česká Lípa, Jablonec n. N., Liberec 3. instalace a testování nových verzí programů na pobočce a u okresních soudů Česká Lípa, Jablonec n. N., Liberec 4. komplexní zajišťování činností informatika a správce sítě u Okresního soudu v Jablonci nad Nisou | Ing. Jaroslav Kučera |
| | Martina Šmahelová | <ul style="list-style-type: none"> 1. organizace, kontrola a řízení chodu podatelny pobočky KS 2. zajišťování činností podatelny a elektronické podatelny včetně datových schránek | |
| | Romana Velechovská Jitka Hnízdilová | <ul style="list-style-type: none"> 1. zajišťování činností podatelny | |
| | Ludmila Horáková Lucie Šimerová | <ul style="list-style-type: none"> 1. zajišťování chodu spisovny OR 2. zajišťování jednoduchých administrativních prací v podatelně a ve spisovně podle pokynů | |

V Ústí nad Labem dne 13. 12. 2016

Mgr. Luboš Dörfl v. r.
předseda krajského soudu